

Kısa haftanın son işlem gününe hafif alıcılı başlayan BIST100 Endeksi, gün içerisinde 9.339-9.524 aralığında dalgalı seyir izledi ve özellikle öğleden sonra satış baskısı daha da hızlandı ve günü %1,10, haftayı ise %2,90 oranında değer kaybı ile 9.379,83 puandan tamamladı. Hacimdeki düşüşün devam etmesi ile birlikte piyasa oyuncuları yön konusunda kararsız olmaya devam ediyor. Yeni haftaya satıcılı başlangıç yapmasını beklediğimiz Endekste 9.300 ve 9.200 seviyelerini destek noktaları olarak takip ediyoruz. Satış baskısı hızlanırsa Endeks 9.000-8.870 destek seviyelerine kadar geri çekilebilir. Ancak, olası tepki alımlarının öne çıkması halinde ilk etapta 9.500, sonrasında 9.600 seviyelerinin test etmesi beklenir. Günlük grafiğinde, kısa ve orta vadeli göstergelerindeki bozulmanın yeniden belirginleştiğini gözlemliyoruz. Endeksin gün içerisinde 9.300 seviyelerine doğru gerilemeleri alım fırsatı, 9.500 seviyelerine doğru yükselişleri ise kar satışı olarak değerlendirilebilir. Endeksin güne satıcılı başlangıç yapmasını sonrasında dalgalı seyrini devam ettirmesini bekliyoruz.

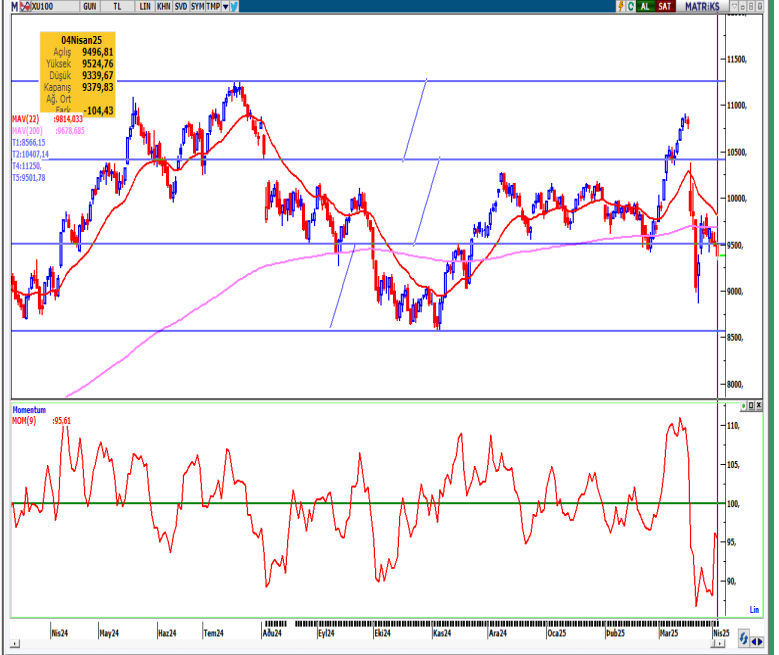

KAPANIŞ	9.379,83	K.V. DESTEK	9.300-9.200	BIST 100 DEĞİŞİM		BIST 100 YÜKSELEN / DÜŞEN HİSSE		BIST 100 HACİM DEĞİŞİM	
DEĞİŞİM	-1,10%	K.V. DİRENÇ	9.500-9.600	HAFTALIK	-2,90%	DÜŞEN HİSSE SAYISI	77	GÜNLÜK	5,58%
K.V. GÖRÜNÜM	Pozitif	O.V. DESTEK	8.500	AYLIK	-5,24%	YÜKSELEN HİSSE SAYISI	22	HAFTALIK	-20,60%
HACİM (Mn TL)	93.914	O.V. DİRENÇ	11.500	YILB.	-4,58%	DEĞİŞMEYEN HİSSE SAYISI	1	AYLIK	36,95%

TEKNİK VERİLER- HİSSE ÖNERİLERİ

En Çok Yükselen Hisseler				En Çok Değer Kaybeden Hisseler				Hisse Adı						
Hisse	Kapanış	Günlük Getiri	Yılbaşından Bugüne	Hisse	Kapanış	Günlük Getiri	Yılbaşından Bugüne	Öneri Tarihi	Kapanış Fiyatı	Öneri Türü	Kısa Vadeli Hedef	Zarar Kes Seviyesi	Son Durum	
GUNDG	56,10	10%	8%	YAPRK	535,00	-10%	-18%							
VKING	27,74	10%	-18%	MERCN	21,28	-10%	68%							
ERSU	15,56	10%	-12%	HATEK	25,5	-8%	111%							
CEMST	13,03	10%	38%	AVGYO	9,70	-8%	12%							
DAGHL	73,45	10%	367%	DERHL	55,90	-8%	223%							
GRSEL	271,25	10%	39%	DYOB	17,48	-8%	-22%							
ETILR	10,72	10%	59%	SKTAS	5,10	-7%	-5%							
ALMAD	9,63	10%	28%	LOGO	117,00	-6%	8%							
SMRVA	54,10	10%	96%	TSGYO	7,27	-6%	5%							
USAK	4,37	10%	64%	KRDMB	22,60	-6%	-9%							

ENDEKS GETİRİLERİ VE HAREKETLİ ORTALAMA DEĞERLERİ

Endeks	Kapanış	Günlük Getiri %	Haftalık Getiri %	Aylık Getiri %	14 GHO	50 GHO	200 GHO
BIST 100	9.380	-1,10	-2,90	-5,24	9.718	9.882	9.791
BIST 030	10.220	-1,08	-3,37	-8,11	10.686	10.944	10.799
BIST BANKA	12.410	-0,99	-1,72	-22,70	13.507	14.493	14.125
BIST SİNAİ	12.452	-1,34	-2,47	3,33	12.665	12.695	12.943

Not: Hareketli ortalama tablosundaki Yeşil renk endeksin ilgili ortalamasının üzerinde olduğunu, Kırmızı renk ise altında olduğunu göstermektedir.

KV= Kısa vade olarak 1-5 günlük süreç kastedilmektedir.

KVU= Teknik Önerinin Kısa Vadeli hedefine ulaştığını ifade eder.

İZLE: Alım için hissenin takibe alınmasını gerektiğini ifade etmektedir.

STOP: Teknik önerinin Zarar-Kes seviyesine ulaştığını göstermektedir.

GHO: Günlük Hareketli Ortalama (Üssel)

Bilgi: Alım Aralığı maksimum fayda sağlanabilecek aralığı ifade eder.

Ancak piyasa koşullarına göre hisse bu aralığa gelmeden hedef bölgeye yükselişini devam ettirebileceği göz önünde bulundurulmalıdır.

GÜNLÜK DESTEK-DİRENÇ TABLOSU

Hisse	Destek-3	Destek-2	Destek-1	Kapanış	Direnç-1	Direnç-2	Direnç-3	10 GHO	Beta (1Y)
AHGAZ	20,16	20,34	20,46	20,60	20,82	20,94	21,12	20,65	0,45
AKBNK	50,72	51,27	51,61	52,25	52,72	53,06	53,62	55,31	1,38
AKCNS	159,60	162,62	164,48	168,80	170,52	172,38	175,40	167,11	0,67
AKFYE	15,86	15,94	15,99	16,00	16,15	16,20	16,28	16,22	0,79
AKSA	10,63	10,77	10,86	10,90	11,13	11,22	11,35	11,22	0,76
AKSEN	32,19	32,59	32,84	32,94	33,63	33,88	34,27	33,91	0,96
ALARK	98,50	100,56	101,84	102,10	105,96	107,24	109,30	96,78	0,91
ALBRK	5,79	5,89	5,94	5,97	6,14	6,19	6,29	6,28	1,13
ALFAS	48,66	49,20	49,53	49,72	50,61	50,94	51,48	50,62	0,83
AEFES	157,43	159,53	160,83	161,30	165,03	166,33	168,43	167,59	0,91
AGHOL	279,17	282,80	285,04	285,50	292,30	294,54	298,17	297,12	1,04
ARCLK	128,83	130,21	131,06	132,70	133,81	134,66	136,03	137,02	0,88
ASGYO	10,53	10,61	10,66	10,70	10,83	10,88	10,97	10,63	0,73
ASELS	113,93	115,12	115,85	117,40	118,22	118,95	120,13	117,00	0,92
ASTOR	103,40	104,66	105,44	105,60	107,96	108,74	110,00	108,34	1,03
BERA	16,17	16,30	16,37	16,44	16,62	16,69	16,81	16,45	0,99
BIENY	33,33	33,58	33,73	33,92	34,22	34,37	34,61	33,39	0,74
BIMAS	427,50	432,18	435,07	437,50	444,43	447,32	452,00	454,07	1,04
BIOEN	18,60	18,77	18,87	19,05	19,22	19,32	19,50	18,17	0,88
BOBET	18,42	18,62	18,75	18,86	19,15	19,28	19,48	19,37	1,13
BRSAN	386,50	393,28	397,47	401,00	411,03	415,22	422,00	381,45	1,01
BRYAT	1.883,00	1949,47	1990,53	2.045,00	2123,47	2164,53	2231,00	1.968,47	0,88
BUCIM	7,32	7,45	7,54	7,60	7,80	7,89	8,02	7,45	0,88
COLLA	51,02	51,70	52,13	52,75	53,50	53,93	54,62	53,39	0,83
CWENE	16,01	16,23	16,36	16,48	16,79	16,92	17,13	16,80	1,01
CANTE	1,50	1,52	1,54	1,55	1,59	1,61	1,64	1,53	0,78
CIMSA	43,93	44,48	44,82	45,16	45,92	46,26	46,81	48,38	1,00
DOHOL	16,01	16,18	16,28	16,46	16,61	16,71	16,87	15,57	1,04
DOAS	223,43	226,26	228,01	229,30	233,66	235,41	238,23	226,55	0,80
ECILC	43,80	44,17	44,41	45,08	45,15	45,39	45,76	43,87	0,99
ECZYT	174,40	176,54	177,86	179,60	182,14	183,46	185,60	181,75	0,91
EGEEN	9.055,83	9182,85	9261,32	9.297,50	9515,35	9593,82	9720,83	9.386,02	1,03
EKGYO	12,55	12,70	12,79	12,96	13,08	13,17	13,31	13,12	1,25
ENJSA	56,38	57,11	57,56	58,05	59,01	59,46	60,18	58,41	0,92
ENERY	3,33	3,37	3,40	3,44	3,47	3,50	3,53	3,38	0,64
ENKAI	57,40	58,64	59,41	59,60	61,89	62,66	63,90	60,92	0,85
EREGL	21,04	21,36	21,56	21,60	22,20	22,40	22,72	22,57	1,04
EUREN	4,15	4,22	4,26	4,30	4,39	4,43	4,49	4,40	0,92
EUPWR	27,67	28,09	28,35	28,54	29,19	29,45	29,87	30,02	0,92
FROTO	1.020,67	1034,04	1042,30	1.048,00	1069,04	1077,30	1090,67	1.032,24	0,80
GWIND	24,41	24,63	24,76	24,80	25,19	25,32	25,53	25,39	0,83
GARAN	107,60	109,13	110,07	110,80	113,13	114,07	115,60	116,41	1,16
GESAN	42,06	42,69	43,09	43,50	44,35	44,75	45,38	45,41	1,01
GUBRF	258,83	261,79	263,62	265,50	269,54	271,37	274,33	264,69	0,84
HEKTS	3,09	3,12	3,15	3,15	3,21	3,24	3,27	3,27	1,11
IPEKE	59,77	60,61	61,13	62,20	62,81	63,33	64,17	60,03	0,97
ISDMR	34,81	35,18	35,41	35,56	36,14	36,37	36,73	36,70	0,93
ISCTR	11,75	11,85	11,92	12,02	12,13	12,20	12,31	12,71	1,22
ISGYO	15,35	15,49	15,58	15,69	15,86	15,95	16,09	16,44	1,03
ISMEN	38,09	38,68	39,05	39,36	40,22	40,59	41,17	40,45	1,05

GÜNLÜK DESTEK-DİRENÇ TABLOSU

Hisse	Destek-3	Destek-2	Destek-1	Kapanış	Direnç-1	Direnç-2	Direnç-3	10 GHO	Beta (1Y)
IZENR	5,28	5,38	5,44	5,47	5,64	5,70	5,80	5,34	0,85
IZMDC	4,75	4,80	4,82	4,83	4,92	4,94	4,99	4,91	0,87
KLSE	29,27	29,48	29,61	29,70	30,02	30,15	30,35	30,10	0,92
KRDMD	25,52	26,21	26,63	26,76	28,01	28,43	29,12	29,08	1,20
KARSN	10,63	10,77	10,86	10,98	11,15	11,24	11,39	11,06	1,17
KAYSE	17,14	17,32	17,43	17,50	17,79	17,90	18,08	17,78	0,80
KMPUR	16,09	16,52	16,79	17,00	17,65	17,92	18,35	17,41	0,87
KCAER	11,78	12,03	12,18	12,27	12,69	12,84	13,10	12,21	0,95
KCHOL	156,73	158,68	159,89	160,60	163,78	164,99	166,93	163,93	1,14
KONTR	27,51	28,08	28,43	28,52	29,58	29,93	30,51	29,55	1,23
KONYA	5.331,67	5412,84	5462,99	5.500,00	5625,34	5675,49	5756,67	5.599,66	0,99
KORDS	56,03	57,05	57,67	58,40	59,70	60,32	61,33	57,87	0,96
KOZAL	27,23	27,93	28,36	29,50	29,75	30,18	30,87	27,32	0,96
KOZAA	81,63	82,87	83,64	84,60	86,12	86,89	88,13	81,48	0,92
MAVI	65,33	66,35	66,97	67,20	69,00	69,62	70,63	68,53	0,90
MIATK	41,58	42,31	42,75	43,14	44,21	44,65	45,38	43,60	1,17
MGROS	457,42	463,34	467,00	475,25	478,84	482,50	488,42	490,33	0,86
ODAS	4,71	4,77	4,81	4,84	4,93	4,97	5,03	5,04	1,12
OTKAR	448,50	453,66	456,84	461,50	467,16	470,34	475,50	474,01	0,85
OYAKC	27,83	28,28	28,56	28,64	29,46	29,74	30,19	30,05	0,69
PGSUS	247,05	249,49	251,01	254,75	255,89	257,41	259,85	255,06	1,04
PENTA	13,25	13,39	13,48	13,54	13,76	13,85	13,99	13,70	0,90
PETKM	15,97	16,13	16,23	16,30	16,55	16,65	16,81	16,75	1,00
QUAGR	4,11	4,19	4,23	4,25	4,39	4,43	4,51	4,09	0,90
SAHOL	77,47	78,27	78,76	79,70	80,37	80,86	81,67	82,87	1,31
SASA	3,44	3,49	3,51	3,53	3,60	3,62	3,66	3,61	1,13
SDTTR	188,90	191,27	192,73	193,10	197,47	198,93	201,30	198,74	0,61
SMRTG	31,04	31,47	31,73	31,80	32,59	32,85	33,28	32,73	1,05
SKBNK	4,91	4,97	5,01	5,06	5,14	5,18	5,25	4,68	0,90
SISE	36,02	36,26	36,40	36,54	36,88	37,02	37,26	37,50	1,00
SOKM	34,47	34,93	35,21	35,70	36,13	36,41	36,87	36,68	0,95
HALKB	18,95	19,31	19,53	19,76	20,26	20,48	20,85	20,69	1,17
TSKB	10,20	10,41	10,53	10,58	10,95	11,07	11,28	11,12	1,12
TATEN	34,82	35,39	35,73	36,50	36,87	37,21	37,78	36,57	0,83
TAVHL	231,63	233,89	235,28	236,10	239,79	241,18	243,43	243,51	0,83
TKFEN	119,37	123,95	126,78	130,30	135,95	138,78	143,37	129,30	0,59
TOASO	160,77	162,49	163,55	163,90	166,99	168,05	169,77	169,38	0,97
TUKAS	1,96	1,98	1,99	2,01	2,03	2,04	2,06	2,04	0,71
TCELL	84,97	86,76	87,87	88,30	91,46	92,57	94,37	94,06	0,90
TUPRS	132,10	133,13	133,77	134,30	135,83	136,47	137,50	134,45	0,76
THYAO	301,25	302,87	303,88	304,75	307,12	308,13	309,75	308,37	0,92
TTKOM	45,81	46,75	47,33	47,46	49,21	49,79	50,73	49,20	1,09
TTRAK	748,33	762,66	771,51	780,00	800,16	809,01	823,33	772,56	0,56
ULKER	107,17	108,92	110,01	110,50	113,52	114,61	116,37	117,81	1,02
VAKBN	22,29	22,59	22,78	22,98	23,39	23,58	23,89	24,11	1,07
VESTL	46,28	46,84	47,18	47,60	48,30	48,64	49,20	49,75	1,10
YKBNK	23,27	23,60	23,80	24,02	24,46	24,66	24,99	25,35	1,33
YYLGD	8,89	9,00	9,07	9,12	9,29	9,36	9,47	9,21	0,83
YEOTK	48,53	49,32	49,81	50,10	51,40	51,89	52,69	52,65	1,10
ZOREN	3,37	3,41	3,43	3,44	3,50	3,52	3,55	3,51	1,00

Çekince: Bu raporda yer alan bilgi ve yorumlar Şeker Yatırım Menkul Değerler A.Ş. Araştırma Bölümü tarafından güvenilir olduğuna inanılan kaynaklardan yararlanarak hazırlanmıştır. Bu kaynaklardaki hata ve eksikliklerden ve bu bilgilerin ticari amaçlı operasyonlarda kullanılmasından doğabilecek zararlardan Şeker Yatırım Menkul Değerler A.Ş. hiçbir şekilde sorumlu tutulamaz. Burada yer alan yatırım bilgi, yorum ve tavsiyeleri yatırım danışmanlığı kapsamında değildir. Yatırım danışmanlığı hizmeti, yetkili kuruluşlar tarafından kişilerin risk ve getiri tercihleri dikkate alınarak kişiye özel sunulmaktadır. Burada yer alan yorum ve tavsiyeler ise genel niteliktedir. Bu tavsiyeler mali durumunuz ile risk ve getiri tercihlerinize uygun olmayabilir. Bu nedenle, sadece burada yer alan bilgilere dayanarak yatırım kararı verilmesi beklentilerinize uygun sonuçlar doğurmayabilir.