

Güne Bakış

Bayram tatili sonrası güne satıcı bir seyrile başlayan BİST 100 Endeksi gün boyu bu seyrini sürdürürken günü %1,41 düşükle 9.523,31 seviyesinden tamamladı. Bankacılık Endeksi %0,38 yükselişle pozitif ayrışırken, Sınai Endeks %1,02 düşüş kaydetti. Global tarafta dün risk iştahı karışık seyretti. Avrupa borsaları günü düşükle tamamlarken, ABD borsaları ABD Başkanı Donald Trump'ın karşılıklı tarifeleri açıklaması öncesi günü yükselişle tamamladı. ABD Başkanı Trump yeni vergi tarifelerini dün açıkladı. Trump, ABD'nin diğer ülkelere karşılıklı tarifeler uygulayacağını, temel tarife oranının %10 olacağını açıklarken, Çin'e %34, Avrupa'ya %20 ve Türkiye'ye %10 gümrük tarifesi uygulanacağını belirtti. Bu sabah ABD vadeli gümrük tarifelerinin açıklanması sonrası sert satıcı bir seyrilerken Alman DAX vadeli yatay, Asya borsalarında ise aşağı yönlü seyriler hakim. VİOP30 Endeksi akşam seansını ise %0,15 düşükle tamamladı. Bugü yurt içinde Mart ayı enflasyon verileri takip edilecek. Piyasa beklentisi TÜFE'nin Mart'ta aylık %2.9 ve yıllık %38.7 artış yaşayacağı yönünde bulunurken, Şeker Yatırım olarak beklentimiz Mart'ta aylık TÜFE'nin %2.78 ve yıllık %38.5 gerçekleşeceği yönünde bulunuyor. Endeksin güne aşağı yönlü bir seyrilerle başlamasını günün devamında dalgalı bir seyriler izlemesini beklemekteyiz.

BIST 30 Yakın Vade Kontrat

Bayram tatili sonrası güne aşağı yönlü bir seyrilerle başlayan VİOP-30 Nisan vadeli endeks kontratı günün devamında bu seyrini sürdürürken günü %1,53 düşükle 10.725 seviyesinden (uzlaşma fiyatı) negatif tamamladı. VİOP30 Endeksi akşam seansını ise %0,15 düşükle tamamladı. Endeks kontratının geri çekilmesini sürdürmesi ve 10.700 seviyeleri üzerinde kalamaması halinde 10.500 seviyelerine doğru satışlar hızlanabilir. Endeks kontratının tepki alımlarında ise 10.800-10.900 direnç seviyeleri olarak takip edilebilir. Endeks kontratının yükselişini sürdürmesi için 11.000 seviyeleri üzerine çıkıp bu seviyeler üzerinde tutunması gerekiyor. Kısa vadede 10.500 seviyelerine doğru çekilmeler alım fırsatı, 10.900 seviyeleri üzerine doğru yükselişler ise kar satışı fırsatı olarak takip edilebilir. Gün içi Uzun (Long) pozisyonlar için 10.500, Kısa (Short) pozisyonlar için ise 10.900 seviyesi zarar-kes (stop-loss) olarak takip edilebilir. Endeks kontratının güne aşağı yönlü bir seyrilerle başlamasını beklemekteyiz.

Destekler :	10.700	10.600	10.500
Dirençler :	10.800	10.900	11.000

Dolar/TL Yakın Vade Kontratı

Güne dün aşağı yönlü başlayan Dolar/TL Nisan vadeli kontratı günün devamında aşağı yönlü seyrini sürdürürken günü %0,82 düşükle 39.007 seviyesinden negatif tamamladı. Endeks kontratının geri çekilmesini sürdürmesi ve 39.00 seviyeleri altına sarkması halinde 38.50 ilk hedef olmak üzere sonrasında 38.0 seviyelerine satışlar hızlanabilir. Endeks kontratının yükselişlerde ise 39.20-39.30 seviyeleri direnç seviyeleri olarak takip edilebilir. Endeks kontratının kısa vadede 38.50 seviyeleri altına doğru geri çekilmeleri alım fırsatı, 39,20 seviyesi üzerine doğru yükselişler ise kar satışı fırsatı olarak takip edilebilir. Dolar kontratının güne aşağı yönlü bir seyrilerle başlamasını bekliyoruz.

Destekler :	39,000	38,900	38,800
Dirençler :	39,200	39,300	39,500

Sözleşme	Kapanış Fiyatı (Uzlaşma)	Önceki Kapanış (Uzlaşma)	Değişim (%)	Yüksek	Düşük	Hacim (Adet)	Açık Pozisyon	Açık Pozisyon Değişimi	Vadeye Kalan Gün Sayısı	Başlangıç Teminatı
ENDEKS KONTRATLARI										
XU30 Nisan 2025	10.725,00	10.892,00	-1,53	10.879,00	10.681,00	231.149	548.233	4.264	27	12.479
XU30 Haziran 2025	11.371,00	11.532,00	-1,40	11.520,00	11.322,00	2.619	54.727	630	88	12.479
XLBNK Nisan 2025	11.728,00	11.702,00	0,22	11.799,00	11.501,00	2.807	7.403	798	27	17.617
X10XB Nisan 2025	12.053,00	11.991,00	0,52	12.104,00	11.974,00	23	210	4	27	14.634
DÖVİZ KONTRATLARI										
USD/TRY Nisan 2025	39,0070	39,3290	-0,82	39,2040	38,9530	181.096	822.597	20.516	27	4.323
USD/TRY Mayıs 2025	40,3010	40,7290	-1,05	40,5900	40,2700	34.017	192.264	15.575	57	4.323
EUR/TRY Nisan 2025	42,4370	42,6510	-0,50	42,4860	42,0610	1.407	18.260	-213	27	4.627
EUR/TRY Haziran 2025	45,0180	45,5410	-1,15	45,2490	44,8490	28	275	0	88	4.627
EUR/USD KONTRATLARI										
EUR/USD Nisan 2025	1,0871	1,0839	0,30	1,0878	1,0794	14.413	32.048	3.146	27	1.324
EUR/USD Haziran 2025	1,0886	1,0825	0,56	1,0901	1,0831	119	1.003	-4	88	1.324
ALTIN KONTRATLARI										
USD/ONS Altın Nisan 2025	3.140,60	3.086,70	1,75	3.145,40	3.124,20	48.625	105.210	4.841	27	6.921
TL/GRAM Altın Nisan 2025	3.948,80	3.905,50	1,11	3.957,00	3.921,20	517.200	1.030.717	993	27	430

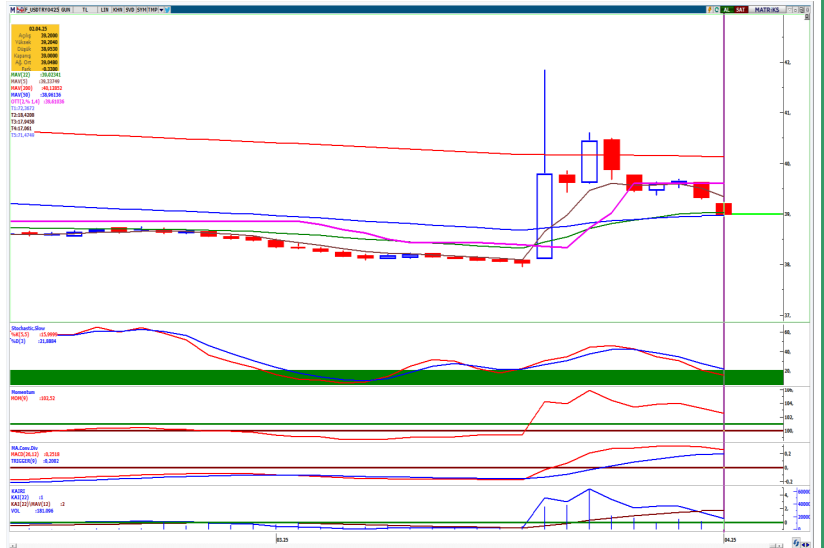

BİST 30 Yakın Vade Günlük Kapanış Fiyatı ve Açık Pozisyon Değişimleri

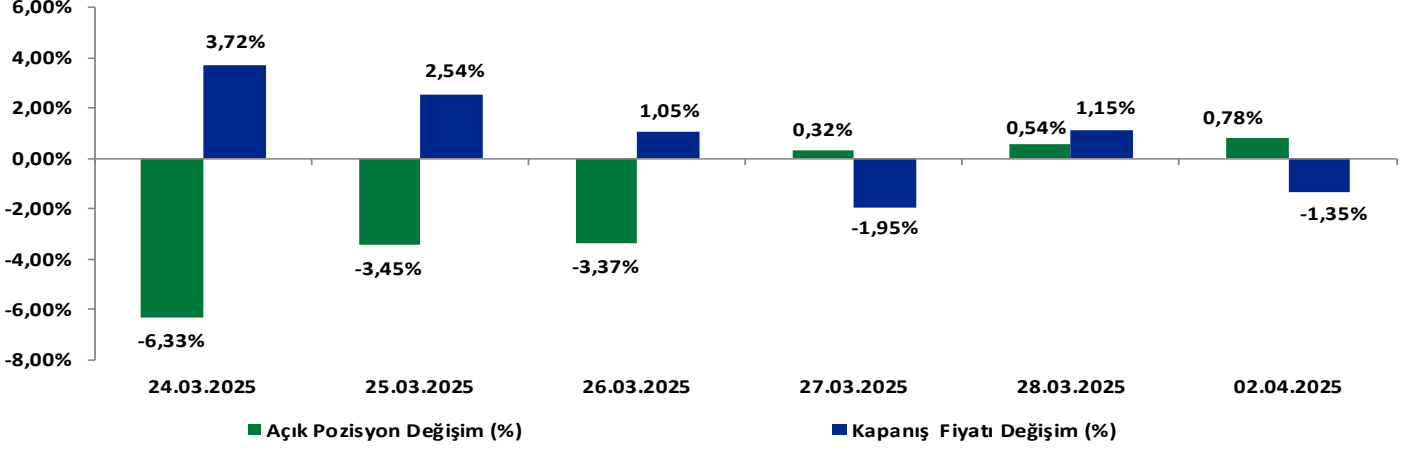

BİST 30 Yakın Vade Uzlaşma Fiyatı ve Toplam Açık Pozisyon

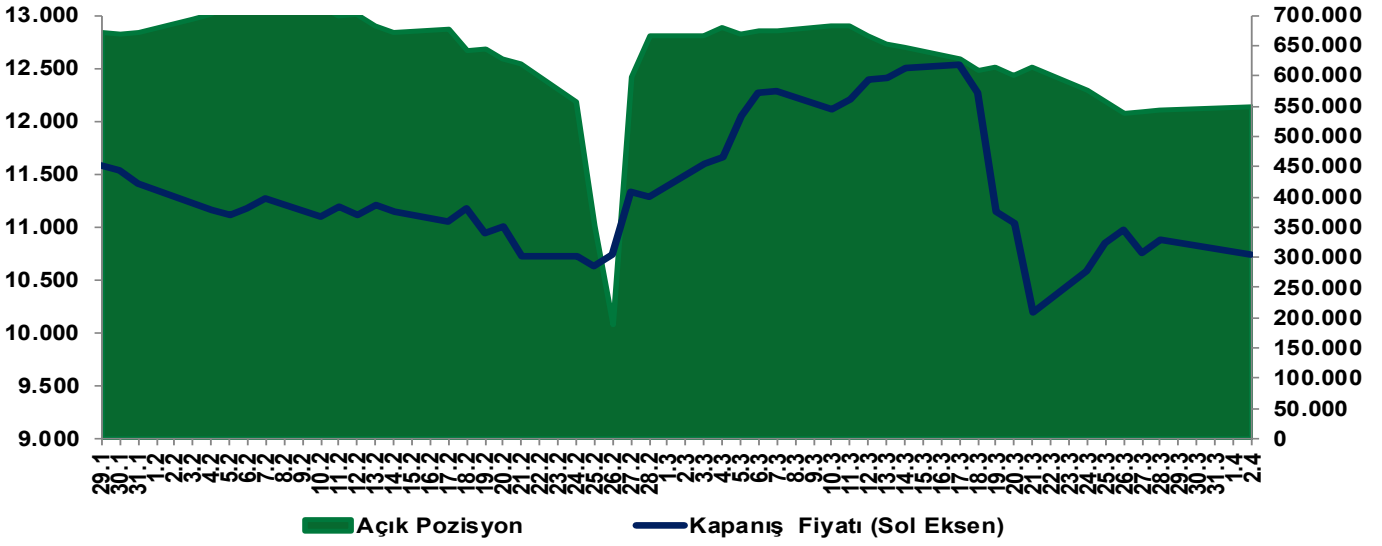

EKONOMİK AJANDA

Tarih / Ülke	TSİ	Açıklanacak Veri / (Beklenti / Bir Önceki Veri)
3 Nisan Türkiye	10:00	Enflasyon Oranı (Aylık) (Mart) (Önceki %2,27)
3 Nisan Türkiye	10:00	Enflasyon Oranı (Yıllık) (Mart) (Önceki %39,05)
3 Nisan Türkiye	10:00	ÜFE (Aylık) (Mart) (Önceki %2,12)
3 Nisan Türkiye	10:00	ÜFE (Yıllık) (Mart) (Önceki %25,21)
3 Nisan ABD	15:30	Haftalık İşsizlik Haklarından Yararlanma Başvuruları (Önceki 224K)
3 Nisan ABD	17:00	ISM Hizmet PMI (Mart) (Önceki 53,5)
4 Nisan Çin		Çin Borsaları kapalı olacak
4 Nisan Türkiye	10:00	Dış Ticaret Dengesi (Mart) (Öncü) (Önceki -7,77B \$)
4 Nisan ABD	15:30	Tarım Dışı İstihdam (Mart) (Önceki 151K)
4 Nisan ABD	15:30	İşsizlik Oranı (Mart) (Önceki %4,1)

Yakın Vade Pay Vadeli Sözleşmeleri

Yakın Vade Pay Sözleşmeleri	Kapanış Fiyatı (Uzlaşma)	Önceki Kapanış (Uzlaşma)	Değişim (%)	Yüksek	Düşük	Hacim (Adet)	Açık Pozisyon	Açık Pozisyon Değişimi	Açık Pozisyon Değişimi %	Vadeye Kalan Gün Sayısı	Başlangıç Teminatı TL
AEFES	176,75	174,05	1,55	178,7	170,7	16.577	24.476	2.572	11,7%	27	2.468
AKBNK	54,90	54,34	1,03	55,42	53,32	487.311	619.077	52.843	9,3%	27	840
AKSEN	35,59	36,71	-3,05	36,95	35,52	13.260	20.270	3.509	20,9%	27	492
ALARK	105,95	100,25	5,69	108,40	99,79	51.491	61.174	2.973	5,1%	27	1.441
ARCLK	136,85	142,40	-3,90	143,00	136,50	7.231	19.093	2.262	13,4%	27	1.785
ASELS	121,85	123,80	-1,58	125,00	121,10	96.743	164.684	-322	-0,2%	27	1.775
ASTOR	113,95	118,20	-3,60	118,95	113,40	21.869	32.219	1.563	5,1%	27	1.664
BIMAS	464,15	476,55	-2,60	478,00	461,35	21.752	45.178	1.675	3,9%	27	5.218
BRSAN	393,50	372,80	5,55	403,00	375,00	2.582	1.211	387	47,0%	27	6.022
CIMSA	48,22	51,71	-6,75	52,32	46,90	66.566	81.691	19.105	30,5%	27	634
DOAS	195,85	207,85	-5,77	207,10	195,00	3.456	2.032	322	18,8%	27	3.140
DOHOL	16,71	16,52	1,15	16,95	16,34	246.877	225.090	-9.891	-4,2%	27	227
EKGYO	13,27	13,37	-0,75	13,44	13,08	798.988	1.156.902	124.188	12,0%	27	180
ENJSA	56,41	56,12	0,52	57,15	55,30	16.795	54.103	4.647	9,4%	27	811
ENKAI	60,06	63,34	-5,18	63,66	59,88	66.834	64.847	8.657	15,4%	27	868
EREGL	23,45	23,43	0,09	23,67	23,23	343.314	537.499	61.038	12,8%	27	297
FROTO	1.063,25	1.081,00	-1,64	1.083,75	1.047,50	3.397	5.345	181	3,5%	27	14.678
GARAN	121,50	122,20	-0,57	123,20	120,20	67.227	77.137	3.542	4,8%	27	1.686
GUBRF	271,55	273,00	-0,53	281,30	270,80	12.653	66.734	507	0,8%	27	3.934
HALKB	21,82	22,03	-0,95	22,08	21,56	147.064	245.058	34.586	16,4%	27	296
HEKTS	3,41	3,43	-0,58	3,44	3,33	222.340	506.908	13.456	2,7%	27	48
ISCTR	12,79	12,71	0,63	12,91	12,45	1.201.488	1.444.130	220.856	18,1%	27	173
KCHOL	159,95	162,55	-1,60	163,45	159,50	44.180	118.942	7.840	7,1%	27	2.342
KONTR	31,85	30,59	4,12	33,64	29,85	113.783	49.548	15.608	46,0%	27	493
KOZAA	86,56	90,18	-4,01	91,34	86,07	28.577	32.373	1.831	6,0%	27	1.178
KOZAL	29,02	29,88	-2,88	30,59	28,73	246.853	252.739	23.634	10,3%	27	422
KRDMD	30,49	30,47	0,07	31,00	30,21	136.549	180.586	28.167	18,5%	27	406
MGROS	501,30	516,60	-2,96	518,80	499,05	4.556	11.080	456	4,3%	27	6.466
ODAS	5,19	5,27	-1,52	5,46	5,15	344.402	369.368	5.669	1,6%	27	71
OYAKC	30,45	31,14	-2,22	31,11	29,93	30.777	58.235	2.143	3,8%	27	445
PETKM	17,34	17,77	-2,42	18,00	17,22	113.849	233.626	12.199	5,5%	27	224
PGSUS	256,35	268,00	-4,35	269,05	255,55	24.730	45.381	9.264	25,6%	27	3.719
SAHOL	82,87	84,01	-1,36	84,30	82,15	95.453	261.428	17.020	7,0%	27	1.029
SASA	3,87	3,88	-0,26	3,92	3,79	775.705	1.172.595	60.733	5,5%	27	52
SISE	38,79	39,76	-2,44	40,29	38,71	80.524	147.465	11.764	8,7%	27	476
SOKM	37,87	38,12	-0,66	38,40	37,60	29.633	86.110	8.693	11,2%	27	543
TAVHL	243,65	251,70	-3,20	252,00	239,65	14.508	36.194	1.155	3,3%	27	3.388
TECELL	97,96	99,30	-1,35	99,40	96,82	65.222	129.739	3.543	2,8%	27	1.264
THYAO	317,05	323,40	-1,96	324,90	316,50	43.295	124.223	6.810	5,8%	27	4.087
TKFEN	137,70	153,00	-10,00	168,30	137,70	123.712	41.775	-1.288	-3,0%	27	1.944
TOASO	173,25	173,85	-0,35	175,65	169,80	15.098	53.756	2.041	3,9%	27	2.558
TSKB	11,41	11,53	-1,04	11,85	11,25	70.188	303.302	15.467	5,4%	27	155
TTKOM	50,00	51,07	-2,10	50,99	49,45	58.270	79.276	6.073	8,3%	27	646
TUPRS	138,30	141,85	-2,50	143,65	137,00	35.377	60.164	2.199	3,8%	27	1.944
VAKBN	24,42	24,83	-1,65	24,88	24,11	81.715	97.899	9.755	11,1%	27	331
VESTL	49,71	50,98	-2,49	51,57	49,52	18.950	28.401	5.650	24,8%	27	721
YKBNK	25,11	24,99	0,48	25,40	24,59	766.546	847.163	70.573	9,1%	27	374
ULKER	119,90	125,70	-4,61	125,50	119,65	28.589	44.143	5.279	13,6%	27	1.580

Çekince: Bu raporda yer alan bilgi ve yorumlar Şeker Yatırım Menkul Değerler A.Ş. Kurumsal Finans ve Araştırma Bölümü tarafından güvenilir olduğuna inanılan kaynaklardan yararlanılarak hazırlanmıştır. Bu kaynaklardaki hata ve eksikliklerden ve bu bilgilerin ticari amaçlı operasyonlarda kullanılmasından doğabilecek zararlardan Şeker Yatırım Menkul Değerler A.Ş. hiçbir şekilde sorumlu tutulamaz. Burada yer alan yatırım bilgi, yorum ve tavsiyeleri yatırım danışmanlığı kapsamında değildir. Yatırım danışmanlığı hizmeti, yetkili kuruluşlar tarafından kişilerin risk ve getiri tercihleri dikkate alınarak kişiye özel sunulmaktadır. Burada yer alan yorum ve tavsiyeler ise genel niteliktedir. Bu tavsiyeler mali durumunuz ile risk ve getiri tercihlerinize uygun olmayabilir. Bu nedenle, sadece burada yer alan bilgilere dayanarak yatırım kararı verilmesi beklentilerinize uygun sonuçlar doğurmayabilir.