

Haftanın son işlem gününe satıcılar başlayan ve gün ortasında 9.415 seviyesine kadar geri çekilen BIST100 Endeksi bu seviyeden gelen tepki alımları ile toparladı ve günü %0,49 değer kazancı ile 9.659,48 seviyesinden tamamladı. 9.685 puandan geçen 200 günlük üssel hareketli ortalamasına yakın kapanış yapan Endeksin yeni haftada tepki alımlarının güç kazanması durumunda ilk hedef 9.750 direnç seviyesine, sonrasında 9.850 seviyesine doğru yükselişini devam ettirme potansiyeline sahip olacaktır. Ancak, tepki alımlarının zayıf kalması durumunda artan satış baskısıyla Endeksin ilk etapta 9.500 desteğini, sonrasında ise 9.400 destek bölgesine doğru geri çekilmesi beklenir. 9.400 kısa vadeli olumlu görünüm için kritik destek bölgesine işaret etmektedir. Endeksin gün içerisinde 9.500 seviyelerine doğru gerilemeleri alım fırsatı, 9.750 seviyelerine doğru yükselişleri ise kar satışı olarak değerlendirilebilir. Endeksin yeni güne yatay başlangıç yapmasını sonrasında satışların tepki alımları ile karşılanması durumunda yükseliş çabasında olmasını bekliyoruz.

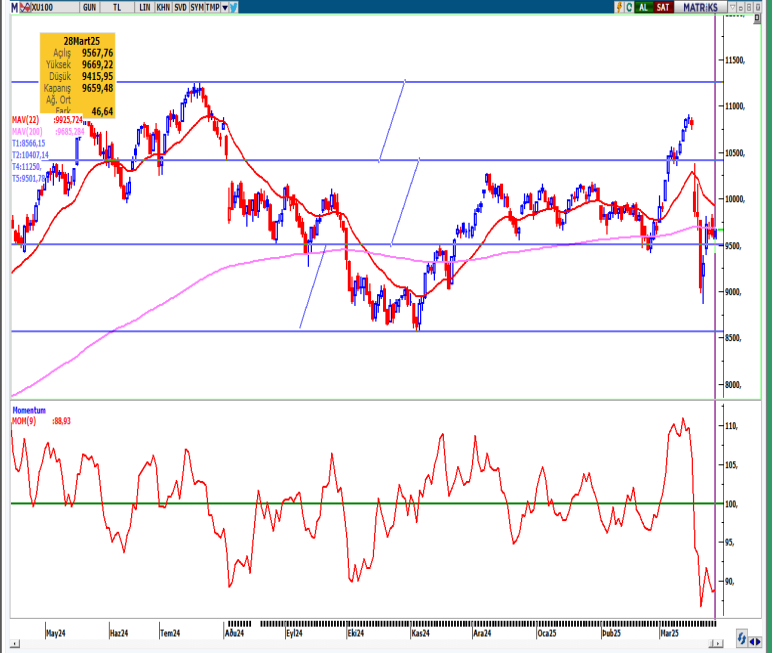

<b>KAPANIŞ</b>	9.659,48	<b>K.V. DESTEK</b>	9.500-9.400	<b>BIST 100 DEĞİŞİM</b>		<b>BIST 100 YÜKSELEN / DÜŞEN HİSSE</b>		<b>BIST 100 HACİM DEĞİŞİM</b>	
<b>DEĞİŞİM</b>	0,49%	<b>K.V. DİRENÇ</b>	9.750-9.850	<b>HAFTALIK</b>	6,80%	<b>DÜŞEN HİSSE SAYISI</b>	21	<b>GÜNLÜK</b>	-9,41%
<b>K.V. GÖRÜNÜM</b>	Pozitif	<b>O.V. DESTEK</b>	8.500	<b>AYLIK</b>	0,01%	<b>YÜKSELEN HİSSE SAYISI</b>	75	<b>HAFTALIK</b>	-12,76%
<b>HACİM (Mn TL)</b>	102.917	<b>O.V. DİRENÇ</b>	11.500	<b>YILB.</b>	-1,74%	<b>DEĞİŞMEYEN HİSSE SAYISI</b>	4	<b>AYLIK</b>	44,99%

### TEKNİK VERİLER- HİSSE ÖNERİLERİ

En Çok Yükselen Hisseler				En Çok Değer Kaybeden Hisseler				Hisse Adı						
Hisse	Kapanış	Günlük Getiri	Yılbaşından Bugüne	Hisse	Kapanış	Günlük Getiri	Yılbaşından Bugüne	Öneri Tarihi	Kapanış Fiyatı	Öneri Türü	Kısa Vadeli Hedef	Zarar Kes Seviyesi	Son Durum	
SANEL	24,20	10%	2%	PAPIL	30,24	-10%	128%							
FORMT	5,62	10%	-29%	QNBFB	346,50	-10%	31%							
PASEU	38,82	10%	31%	ATEKS	80,4	-10%	-53%							
CEOEM	37,32	10%	34%	BINBN	168,00	-10%	82%							
RYSAS	17,34	10%	-23%	SMRVA	40,70	-10%	47%							
DAGHL	55,25	10%	251%	USAK	4,41	-10%	66%							
ETILR	8,07	10%	19%	OSMEN	9,27	-9%	-10%							
DERIM	35,82	10%	-6%	KUYAS	38,00	-9%	84%							
POLHO	14,49	10%	20%	RAYSG	252,50	-8%	-52%							
SKTAS	4,54	10%	-16%	DYOBY	21,40	-7%	-5%							

ENDEKS GETİRİLERİ VE HAREKETLİ ORTALAMA DEĞERLERİ							
Endeks	Kapanış	Günlük Getiri %	Haftalık Getiri %	Aylık Getiri %	14 GHO	50 GHO	200 GHO
BIST 100	9.659	0,49	6,80	0,01	9.859	9.936	9.796
BIST 030	10.577	0,58	6,79	-1,97	10.888	11.024	10.807
BIST BANKA	12.626	-1,81	2,03	-16,68	14.033	14.742	14.096
BIST SİNAİ	12.767	1,04	7,11	5,15	12.721	12.711	13.001

Not: Hareketli ortalama tablosundaki Yeşil renk endeksin ilgili ortalamasının üzerinde olduğunu, Kırmızı renk ise altında olduğunu göstermektedir.

KV= Kısa vade olarak 1-5 günlük süreç kastedilmektedir.  
KVU= Teknik Önerinin Kısa Vadeli hedefine ulaştığını ifade eder.  
İZLE: Alım için hissenin takibe alınmasını gerektiğini ifade etmektedir.  
STOP: Teknik önerinin Zarar-Kes seviyesine ulaştığını göstermektedir.  
GHO: Günlük Hareketli Ortalama (Üssel)  
Bilgi: Alım Aralığı maksimum fayda sağlanabilecek aralığı ifade eder.  
Ancak piyasa koşullarına göre hisse bu aralığa gelmeden hedef bölgeye yükselişini devam ettirebileceği göz önünde bulundurulmalıdır.

### GÜNLÜK DESTEK-DİRENÇ TABLOSU

Hisse	Destek-3	Destek-2	Destek-1	Kapanış	Direnç-1	Direnç-2	Direnç-3	10 GHO	Beta (1Y)
AHGAZ	19,81	20,12	20,31	20,80	20,92	21,11	21,41	20,71	0,46
AKBNK	50,15	50,91	51,39	52,25	52,91	53,39	54,15	57,62	1,39
AKCNS	159,90	161,58	162,62	165,10	165,98	167,02	168,70	168,06	0,67
AKFYE	15,83	15,99	16,09	16,37	16,41	16,51	16,67	16,35	0,79
AKSA	10,72	10,85	10,94	11,17	11,21	11,30	11,44	11,45	0,76
AKSEN	31,75	32,75	33,37	35,16	35,37	35,99	36,99	34,17	0,94
ALARK	90,90	93,71	95,44	100,70	101,06	102,79	105,60	91,12	0,92
ALBRK	5,87	5,94	5,99	6,10	6,14	6,19	6,27	6,43	1,14
ALFAS	47,99	49,22	49,98	51,65	52,44	53,20	54,43	50,73	0,84
AEFES	161,83	163,55	164,61	167,10	168,05	169,11	170,83	169,62	0,91
AGHOL	282,92	287,02	289,56	295,25	297,77	300,31	304,42	303,39	1,03
ARCLK	130,37	132,51	133,83	137,10	138,11	139,43	141,57	140,62	0,88
ASGYO	10,17	10,32	10,41	10,64	10,70	10,79	10,93	10,55	0,73
ASELS	113,23	115,14	116,32	119,90	120,14	121,32	123,23	116,49	0,93
ASTOR	103,40	106,49	108,41	113,60	114,59	116,51	119,60	108,87	1,02
BERA	15,70	15,93	16,06	16,42	16,52	16,65	16,88	16,36	1,01
BIENY	33,04	33,67	34,05	34,16	35,31	35,69	36,32	32,99	0,75
BIMAS	448,25	452,17	454,58	458,25	462,42	464,83	468,75	464,51	1,03
BIOEN	16,94	17,32	17,55	18,25	18,30	18,53	18,90	17,33	0,89
BOBET	17,74	18,18	18,45	19,23	19,32	19,59	20,02	19,65	1,12
BRSAN	349,92	356,41	360,42	371,25	373,41	377,42	383,92	368,89	1,03
BRYAT	1.833,67	1862,32	1880,02	1.931,00	1937,32	1955,02	1983,67	1.899,11	0,89
BUCIM	7,12	7,20	7,26	7,40	7,42	7,48	7,56	7,37	0,90
COLLA	51,18	51,83	52,23	53,45	53,53	53,93	54,58	53,82	0,83
CWENE	16,17	16,37	16,49	16,80	16,89	17,01	17,21	16,83	1,02
CANTE	1,49	1,54	1,57	1,58	1,67	1,70	1,75	1,49	0,77
CIMSA	48,30	49,62	50,43	51,50	53,07	53,88	55,20	50,96	0,98
DOHOL	14,77	15,10	15,30	15,91	15,96	16,16	16,49	14,92	1,05
DOAS	220,50	223,33	225,07	229,10	230,73	232,47	235,30	225,29	0,81
ECILC	41,97	42,56	42,93	43,88	44,10	44,47	45,05	43,01	1,00
ECZYT	173,37	175,43	176,70	180,50	180,83	182,10	184,17	182,47	0,91
EGEEN	9.020,00	9127,92	9194,59	9.390,00	9410,42	9477,09	9585,00	9.412,51	1,03
EKGYO	11,81	12,14	12,34	12,93	13,00	13,20	13,53	13,34	1,25
ENJSA	54,23	55,09	55,62	57,20	57,34	57,87	58,73	58,71	0,92
ENERY	3,12	3,18	3,22	3,29	3,35	3,39	3,46	3,37	0,64
ENKAI	60,88	61,72	62,24	63,65	63,92	64,44	65,28	60,92	0,85
EREGL	21,76	21,99	22,13	22,52	22,59	22,73	22,96	22,90	1,06
EUREN	4,19	4,25	4,29	4,36	4,40	4,44	4,49	4,48	0,93
EUPWR	27,27	27,84	28,19	29,14	29,32	29,67	30,23	30,83	0,93
FROTO	1.003,00	1019,04	1028,96	1.059,00	1061,04	1070,96	1087,00	1.033,96	0,80
GWIND	24,24	24,58	24,80	25,44	25,48	25,70	26,04	25,67	0,82
GARAN	113,53	115,10	116,07	118,00	119,20	120,17	121,73	118,77	1,16
GESAN	41,78	42,55	43,03	44,34	44,57	45,05	45,82	46,41	1,01
GUBRF	234,30	242,95	248,30	263,00	265,60	270,95	279,60	264,25	0,84
HEKTS	3,13	3,18	3,21	3,30	3,32	3,35	3,41	3,31	1,11
IPEKE	55,63	57,96	59,40	63,30	64,06	65,50	67,83	58,61	0,98
ISDMR	35,60	35,91	36,09	36,60	36,71	36,89	37,20	37,27	0,94
ISCTR	11,77	11,94	12,04	12,26	12,37	12,47	12,63	13,19	1,23
ISGYO	15,70	15,90	16,02	16,28	16,42	16,54	16,74	17,01	1,03
ISMEN	38,62	39,36	39,82	40,26	41,30	41,76	42,50	41,42	1,04

### GÜNLÜK DESTEK-DİRENÇ TABLOSU

Hisse	Destek-3	Destek-2	Destek-1	Kapanış	Direnç-1	Direnç-2	Direnç-3	10 GHO	Beta (1Y)
IZENR	5,12	5,19	5,23	5,29	5,36	5,40	5,46	5,19	0,86
IZMDC	4,74	4,79	4,82	4,91	4,93	4,96	5,02	4,94	0,90
KLSE	29,25	29,51	29,67	30,10	30,19	30,35	30,61	30,26	0,92
KRDMD	28,31	28,63	28,83	29,32	29,47	29,67	29,99	29,98	1,20
KARSN	10,77	10,91	11,00	11,25	11,28	11,37	11,51	11,17	1,17
KAYSE	17,06	17,34	17,51	17,77	18,07	18,24	18,52	17,83	0,80
KMPUR	16,63	16,98	17,20	17,60	17,91	18,13	18,49	17,52	0,87
KCAER	11,99	12,21	12,35	12,54	12,80	12,94	13,17	11,99	0,95
KCHOL	157,27	159,18	160,36	163,60	164,18	165,36	167,27	166,19	1,14
KONTR	25,81	26,83	27,46	29,36	29,49	30,12	31,13	29,60	1,22
KONYA	5.387,50	5478,23	5534,28	5.687,50	5715,73	5771,78	5862,50	5.627,02	0,98
KORDS	54,03	54,97	55,55	57,00	57,42	58,00	58,93	57,75	0,97
KOZAL	25,76	26,74	27,34	28,96	29,30	29,90	30,88	26,23	0,98
KOZAA	77,52	80,19	81,84	86,75	87,19	88,84	91,52	79,18	0,93
MAVI	65,28	66,47	67,20	69,25	69,57	70,30	71,48	68,72	0,93
MIATK	42,40	43,55	44,25	45,92	46,55	47,25	48,40	43,09	1,17
MGROS	472,08	479,72	484,44	495,25	499,72	504,44	512,08	501,65	0,87
ODAS	4,80	4,89	4,95	5,07	5,14	5,20	5,30	5,14	1,12
OTKAR	463,75	472,35	477,66	493,75	494,85	500,16	508,75	478,36	0,83
OYAKC	29,17	29,69	30,00	30,44	31,03	31,34	31,85	30,67	0,69
PGSUS	245,42	248,95	251,13	257,75	258,20	260,38	263,92	259,36	1,03
PENTA	12,80	13,05	13,21	13,62	13,71	13,87	14,12	13,68	0,89
PETKM	16,26	16,50	16,66	17,07	17,15	17,31	17,56	16,97	0,99
QUAGR	3,97	4,01	4,03	4,10	4,12	4,14	4,19	3,98	0,89
SAHOL	80,02	81,18	81,90	84,05	84,23	84,95	86,12	88,65	1,32
SASA	3,63	3,68	3,71	3,74	3,80	3,83	3,87	3,61	1,12
SDTTR	187,37	190,54	192,50	197,50	198,84	200,80	203,97	200,86	0,60
SMRTG	30,68	31,21	31,55	32,24	32,61	32,95	33,48	33,06	1,05
SKBNK	4,45	4,53	4,58	4,71	4,74	4,79	4,87	4,40	0,91
SISE	36,13	36,83	37,26	38,58	38,67	39,10	39,81	37,99	1,01
SOKM	34,55	35,22	35,63	36,62	36,96	37,37	38,03	37,24	0,96
HALKB	20,03	20,50	20,79	21,28	21,74	22,03	22,51	21,05	1,18
TSKB	10,25	10,50	10,65	11,00	11,14	11,29	11,53	11,38	1,11
TATEN	34,79	35,35	35,70	36,70	36,81	37,16	37,71	36,62	0,83
TAVHL	233,13	237,68	240,49	242,00	249,58	252,39	256,93	249,78	0,83
TKFEN	140,27	144,16	146,57	150,00	154,36	156,77	160,67	128,76	0,58
TOASO	167,30	170,85	173,05	179,30	180,15	182,35	185,90	184,42	0,97
TUKAS	1,98	2,01	2,02	2,06	2,08	2,09	2,12	2,06	0,71
TCELL	90,60	92,09	93,01	95,80	95,99	96,91	98,40	96,47	0,89
TUPRS	132,67	134,19	135,14	138,00	138,19	139,14	140,67	133,95	0,77
THYAO	299,33	302,77	304,90	311,00	311,77	313,90	317,33	311,51	0,91
TTKOM	47,54	48,04	48,36	49,10	49,36	49,68	50,18	50,13	1,08
TTRAK	797,17	806,53	812,31	816,50	831,03	836,81	846,17	815,85	0,57
ULKER	115,53	117,14	118,13	120,60	121,34	122,33	123,93	122,04	1,01
VAKBN	22,17	22,91	23,37	23,96	24,85	25,31	26,05	24,86	1,08
VESTL	46,84	47,54	47,98	48,92	49,38	49,82	50,52	51,32	1,06
YKBNK	23,29	23,58	23,75	24,04	24,32	24,49	24,77	26,43	1,34
YYLGD	9,06	9,16	9,21	9,38	9,41	9,46	9,56	9,19	0,83
YEOTK	49,82	50,56	51,02	51,75	52,51	52,97	53,72	54,12	1,10
ZOREN	3,33	3,39	3,42	3,51	3,54	3,57	3,63	3,53	1,02

**Çekince:** Bu raporda yer alan bilgi ve yorumlar Şeker Yatırım Menkul Değerler A.Ş. Araştırma Bölümü tarafından güvenilir olduğuna inanılan kaynaklardan yararlanarak hazırlanmıştır. Bu kaynaklardaki hata ve eksikliklerden ve bu bilgilerin ticari amaçlı operasyonlarda kullanılmasından doğabilecek zararlardan Şeker Yatırım Menkul Değerler A.Ş. hiçbir şekilde sorumlu tutulamaz. Burada yer alan yatırım bilgi, yorum ve tavsiyeleri yatırım danışmanlığı kapsamında değildir. Yatırım danışmanlığı hizmeti, yetkili kuruluşlar tarafından kişilerin risk ve getiri tercihleri dikkate alınarak kişiye özel sunulmaktadır. Burada yer alan yorum ve tavsiyeler ise genel niteliktedir. Bu tavsiyeler mali durumunuz ile risk ve getiri tercihlerinize uygun olmayabilir. Bu nedenle, sadece burada yer alan bilgilere dayanarak yatırım kararı verilmesi beklentilerinize uygun sonuçlar doğurmayabilir.