

Güne Bakış

Güne dün yukarı yönlü bir seyrile başlayan BİST 100 Endeksi günün devamında bu seyrini sürdürmekte zorlandı. Yükselişlerde satışlarla karşılanarak Endeks gün sonuna doğru artan satışlarla günü %0,38 düşüyle 9.612,84 seviyesinden negatif tamamladı. Bankacılık Endeksi %0,78 düşerken, Sınai Endeks %0,17 artış ile pozitif ayrıştı. Hafta başından beri geçen haftaki kayıplarını telafiye etmeye çalışan BİST'te dün sınırlı kar satışı devam etti. Global tarafta ise dün risk iştahı negatif seyretti. ABD ve Avrupa borsaları günü düşüyle tamamladı. Bu sabah ABD vadeliileri pozitif bir seyr izlerken, Alman DAX vadeliileri ve Asya borsalarında ise negatif seyriler hakim. VİOP30 Endeksi akşam seansını %0,25 düşüyle tamamladı. Yurtiçinde siyasi haber akışlarının yurtiçi piyasalara yön vermeyi sürdürmesini beklerken kısa vadede piyasalardaki dengeleme sürecinin devam edeceğini düşünüyoruz. Endeksin güne yatay bir seyr ile başlamasını günün devamında dalgalı bir seyr izlemesini beklemekteyiz.

BİST 30 Yakın Vade Kontrat

Güne dün pozitif yönlü bir seyrile başlayan VİOP-30 Nisan vadeli endeks kontratı günün devamında bu seyrini sürdürmekte zorlandı. Yükselişlerde satışlarla karşılanarak Endeks kontratı günü %1,25 düşüyle 10.784 seviyesinden (uzlaşma fiyatı) negatif tamamladı. VİOP30 Endeksi akşam seansını ise %0,25 düşüyle tamamladı. Endeks kontratının geri çekilmesini sürdürmesi ve 10.700 seviyelerinde bulunan destek seviyeleri altına çekişmesi halinde 10.500 seviyelerine doğru aşağı yönlü satışlar hızlanabilir. Endeks kontratı 10.700 seviyelerini koruması halinde ise 10.900 ve sonrasında 11.000 seviyelerine doğru yönelecektir. Endeks kontratının yükselişini sürdürmesi için 11.000 seviyeleri üzerine çıkıp bu seviyeler üzerinde tutunması gerekiyor. Kısa vadede 10.500 seviyelerine doğru çekilmeler alım fırsatı, 11.000 seviyelerine doğru yükselişler ise kar satışı fırsatı olarak takip edilebilir. Gün içi Uzun (Long) pozisyonlar için 10.500, Kısa (Short) pozisyonlar için ise 11.000 seviyesi zarar-kes (stop-loss) olarak takip edilebilir. Endeks kontratının güne yatay yönlü bir seyrile başlamasını beklemekteyiz.

Destekler :	10.700	10.600	10.500
Dirençler :	10.900	11.000	11.200

Dolar/TL Yakın Vade Kontratı

Güne dün aşağı yönlü başlayan Dolar/TL Mart vadeli kontratı günün devamında aşağı yönlü seyrini sürdürdü ve günü de %0,23 düşüyle 37.9610 seviyesinden negatif tamamladı. Endeks kontratının geri çekilmesini sürdürmesi halinde 37.90 seviyeleri destek seviyeleri olarak izlenebilir. Endeks kontratı 38.0 seviyeleri altında kaldığı sürece bu seviyelere doğru satışların hızlanması beklenebilir. Endeks kontratının yükselişlerde ise 38.0 seviyeleri direnç seviyeleri olarak takip edilebilir. Endeks kontratı 38.0 seviyeleri üzerine tekrar yerleşmesi halinde 38.10 seviyelerine doğru yükselişini sürdürülebilir. Endeks kontratının kısa vadede 37.90 seviyelerine doğru geri çekilmeleri alım fırsatı, 38,10 seviyesi üzerine doğru yükselişler ise kar satışı fırsatı olarak takip edilebilir. Dolar kontratının güne yatay yönlü bir seyr ile başlamasını bekliyoruz.

Destekler :	37,9000	37,8000	37,5000
Dirençler :	38,0000	38,1000	38,2000

Sözleşme	Kapanış Fiyatı (Uzlaşma)	Önceki Kapanış (Uzlaşma)	Değişim (%)	Yüksek	Düşük	Hacim (Adet)	Açık Pozisyon	Açık Pozisyon Değişimi	Vadeye Kalan Gün Sayısı	Başlangıç Teminatı
ENDEKS KONTRATLARI										
XU30 Nisan 2025	10.784,00	10.921,00	-1,25	11.037,00	10.712,00	292.158	541.035	1.722	33	11.989
XU30 Haziran 2025	11.385,00	11.529,00	-1,25	11.677,00	11.312,00	11.888	50.775	7.268	94	11.989
XLBNK Nisan 2025	11.829,00	11.975,00	-1,22	12.151,00	11.695,00	2.466	5.545	-245	33	17.360
X10XB Nisan 2025	12.005,00	12.121,00	-0,96	12.219,00	11.978,00	55	206	-12	33	13.734
DÖVİZ KONTRATLARI										
USD/TRY Mart 2025	37.9610	38.0490	-0,23	38.0200	37.9520	153.890	477.001	-47.756	0	4.332
USD/TRY Nisan 2025	39.6490	39.5930	0,14	39.6850	39.5220	159.925	760.506	114.980	33	4.332
EUR/TRY Mart 2025	40.9170	41.0830	-0,40	41.0990	40.8500	2.772	7.517	-1.386	0	4.627
EUR/TRY Nisan 2025	42.8600	42.7210	0,33	43.5850	42.5020	3.617	18.446	137	33	4.627
EUR/USD KONTRATLARI										
EUR/USD Mart 2025	1,0792	1,0787	0,05	1,0798	1,0755	29.579	13.828	-25.178	0	1.517
EUR/USD Nisan 2025	1,0807	1,0810	-0,03	1,0817	1,0773	4.419	17.854	180	33	1.517
ALTIN KONTRATLARI										
USD/ONS Altın Nisan 2025	3.067,60	3.028,00	1,31	3.072,80	3.038,30	54.650	85.462	-2.120	33	6.774
TL/GRAM Altın Nisan 2025	3.912,80	3.854,80	1,50	3.922,20	3.861,00	91.230	1.013.987	9.512	33	421

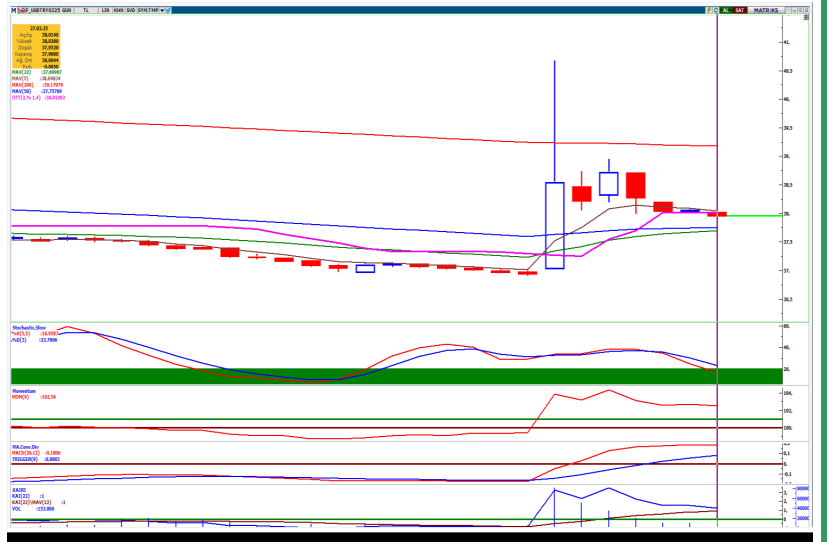
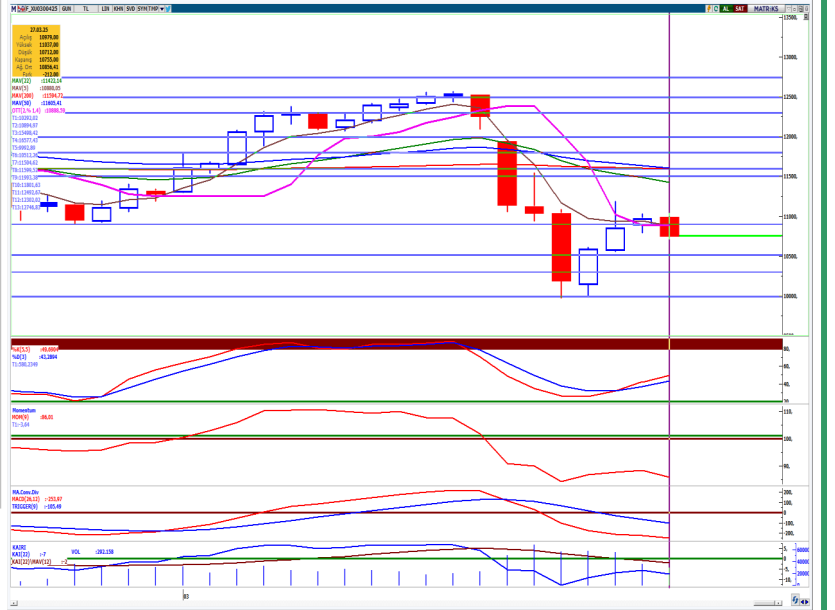

BİST 30 Yakın Vade Günlük Kapanış Fiyatı ve Açık Pozisyon Değişimleri

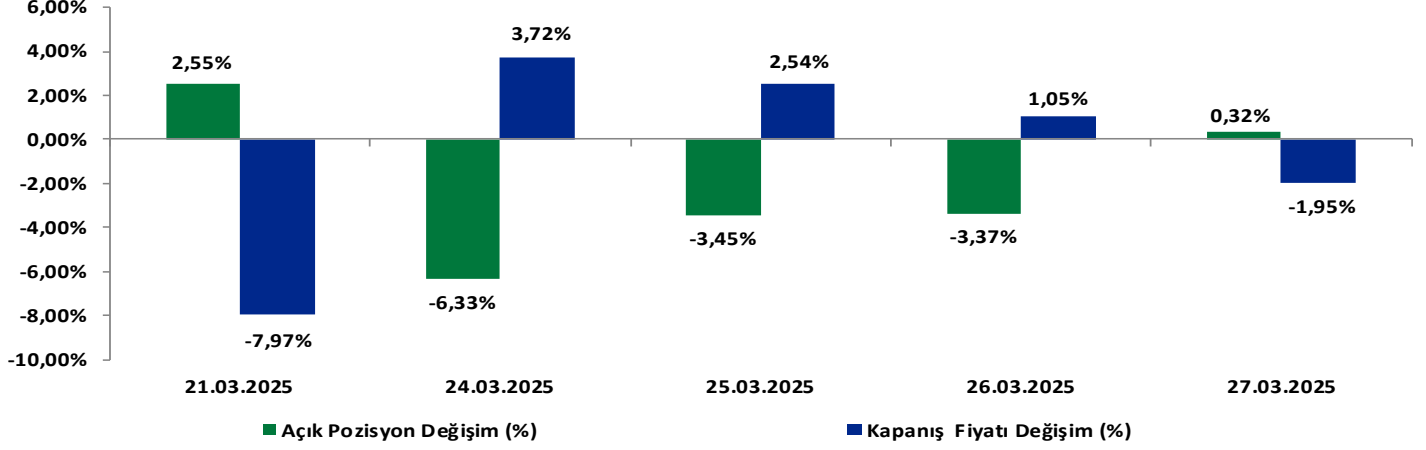

BİST 30 Yakın Vade Uzlaşma Fiyatı ve Toplam Açık Pozisyon

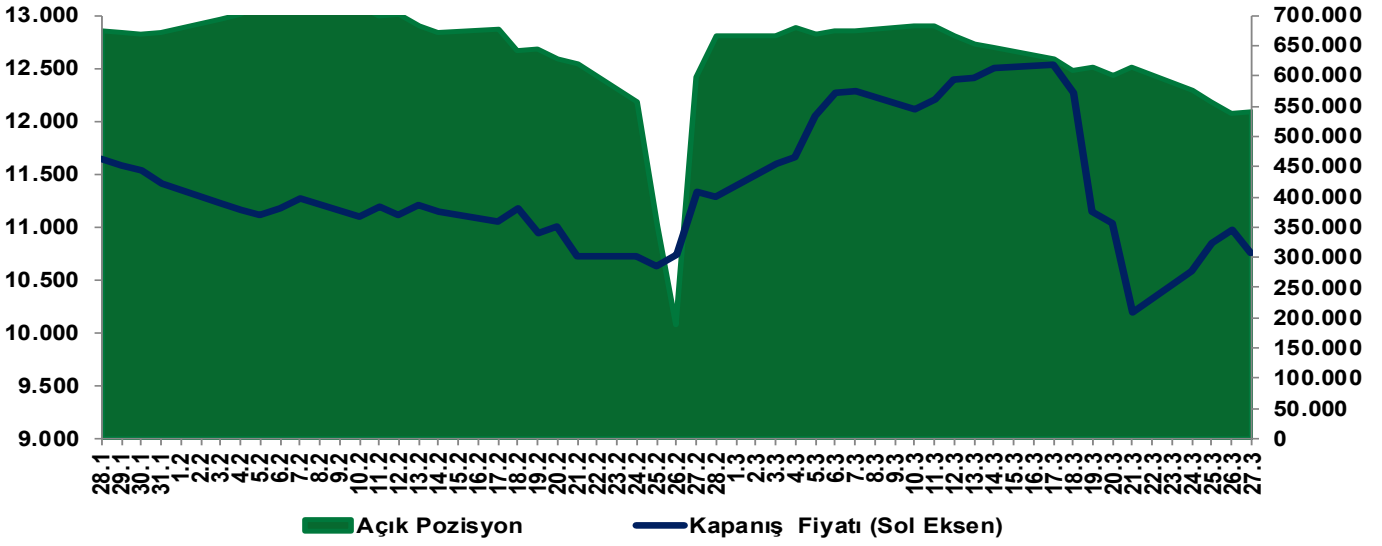

EKONOMİK AJANDA

Tarih / Ülke	TSİ	Açıklanacak Veri / (Beklenti / Bir Önceki Veri)
28 Mart Japonya	02:30	Tokyo TÜFE (Yıllık) (Mart) (Önceki %2,9)
28 Mart İngiltere	10:00	GSYH 4. Çeyrek Büyüme Oranı (İkinci Tahmin) (İlk Tahmin %0,1)
28 Mart İngiltere	10:00	Perakende Satışlar (Şubat) (Önceki %1,7)
28 Mart Almanya	10:00	GFK Tüketici Güveni (Nisan) (Önceki -24,7)
28 Mart Türkiye	10:00	Ekonomik Güven Endeksi (Mart) (Önceki 99,20)
28 Mart Euro Bölgesi	13:00	Tüketici Güveni (Mart) (Önceki: -13,6)
28 Mart ABD	15:30	Çekirdek PCE Oranı (Aylık) (Şubat) (Önceki %0,3)
28 Mart ABD	15:30	Çekirdek PCE Oranı (Yıllık) (Şubat) (Önceki %2,6)
28 Mart ABD	15:30	Kişisel Gelirler (Şubat) (Önceki %0,9)
28 Mart ABD	15:30	Kişisel Harcamalar (Şubat) (Önceki %-0,2)
28 Mart ABD	17:00	Michigan Tüketici Güveni (Mart) (Nihai) (Beklenti 57,9 / Önceki 64,7)

Yakın Vade Pay Vadeli Sözleşmeleri

Yakın Vade Pay Sözleşmeleri	Kapanış Fiyatı (Uzlaşma)	Önceki Kapanış (Uzlaşma)	Değişim (%)	Yüksek	Düşük	Hacim (Adet)	Açık Pozisyon	Açık Pozisyon Değişimi	Açık Pozisyon Değişimi %	Vadeye Kalan Gün Sayısı	Başlangıç Teminatı TL
AEFES	167,85	171,3	-2,01	174,5	166,75	17.431	19.898	-3.726	-15,8%	0	2.379
AKBNK	52,92	54,36	-2,65	54,91	52,36	489.548	357.885	-47.384	-11,7%	0	834
AKSEN	33,80	33,78	0,06	34,46	33,69	13.091	6.655	-2.558	-27,8%	0	477
ALARK	95,66	95,42	0,25	99,75	94,81	47.986	23.382	-7.372	-24,0%	0	1.372
ARCLK	136,25	141,45	-3,68	144,00	134,60	6.955	12.652	-184	-1,4%	0	1.904
ASELS	116,85	116,80	0,04	118,65	115,20	216.865	120.731	-19.508	-13,9%	0	1.708
ASTOR	109,75	112,25	-2,23	114,60	109,25	29.690	24.240	-3.931	-14,0%	0	1.649
BIMAS	461,80	467,05	-1,12	478,15	459,25	38.193	26.129	-3.662	-12,3%	0	5.680
BRSAN	365,55	370,45	-1,32	374,70	362,45	1.414	1.402	-150	-9,7%	0	5.642
CIMSA	51,47	51,95	-0,92	52,97	50,70	31.954	13.731	-3.972	-22,4%	0	684
DOAS	227,20	224,65	1,14	230,65	223,30	2.866	3.044	-601	-16,5%	0	3.199
DOHOL	15,28	15,15	0,86	15,47	15,10	181.032	125.925	-57.283	-31,3%	0	230
EKGYO	12,47	12,77	-2,35	13,10	12,37	868.115	589.061	-149.737	-20,3%	0	196
ENJSA	55,91	57,52	-2,80	58,50	55,64	21.184	31.214	-6.826	-17,9%	0	787
ENKAI	62,91	64,64	-2,68	67,00	62,19	69.746	35.161	-6.597	-15,8%	0	902
EREGL	22,39	22,70	-1,37	23,08	22,29	504.954	382.455	-100.793	-20,9%	0	288
FROTO	1.030,50	1.043,50	-1,25	1.051,75	1.024,25	6.507	3.970	42	1,1%	0	14.803
GARAN	118,30	115,75	2,20	119,25	114,20	113.429	63.067	-8.974	-12,5%	0	1.896
GUBRF	248,15	249,00	-0,34	257,00	246,35	25.917	42.584	-4.439	-9,4%	0	3.841
HALKB	21,99	21,71	1,29	22,21	21,60	231.232	75.969	-18.896	-19,9%	0	331
HEKTS	3,26	3,22	1,24	3,34	3,21	736.416	309.670	-84.385	-21,4%	0	44
ISCTR	12,35	12,70	-2,76	12,79	12,24	1.758.713	1.046.645	-71.533	-6,4%	0	179
KCHOL	161,55	166,95	-3,23	168,35	160,25	86.152	112.537	8.279	7,9%	0	2.129
KONTR	27,89	28,83	-3,26	29,48	27,57	51.101	28.823	-15.284	-34,7%	0	446
KOZAA	81,14	81,52	-0,47	82,32	80,35	36.123	32.732	-7.985	-19,6%	0	1.136
KOZAL	27,05	26,51	2,04	27,52	26,26	231.754	130.091	-27.462	-17,4%	0	409
KRDMD	29,33	29,15	0,62	29,95	28,95	260.713	130.614	-36.709	-21,9%	0	422
MGROS	500,20	508,40	-1,61	516,00	497,30	13.556	9.250	-2.424	-20,8%	0	6.700
ODAS	5,05	5,02	0,60	5,20	5,00	457.886	225.017	-117.991	-34,4%	0	71
OYAKC	30,82	31,65	-2,62	32,08	30,42	63.273	52.433	-14.043	-21,1%	0	458
PETKM	16,94	16,95	-0,06	17,26	16,80	189.700	150.279	-47.078	-23,9%	0	239
PGSUS	254,85	256,25	-0,55	261,20	253,00	32.634	22.209	-1.388	-5,9%	0	3.585
SAHOL	82,17	85,00	-3,33	86,21	81,98	159.173	158.745	-43.031	-21,3%	0	961
SASA	3,71	3,48	6,61	3,76	3,46	1.738.883	682.784	-121.740	-15,1%	0	52
SISE	37,25	38,19	-2,46	39,03	37,05	156.452	117.014	-36.946	-24,0%	0	481
SOKM	36,14	37,13	-2,67	37,91	35,81	44.209	45.601	-12.496	-21,5%	0	485
TAVHL	249,80	248,95	0,34	254,00	247,15	19.875	13.578	-3.189	-19,0%	0	3.568
TECELL	93,19	94,64	-1,53	95,58	92,44	136.763	81.494	-8.343	-9,3%	0	1.174
THYAO	309,00	312,45	-1,10	316,10	308,15	71.759	56.913	-12.286	-17,8%	0	4.134
TKFEN	149,95	143,65	4,39	156,80	147,05	82.975	32.130	-5.636	-14,9%	0	2.138
TOASO	172,70	174,90	-1,26	183,00	171,60	20.577	22.738	-6.634	-22,6%	0	2.638
TSKB	11,05	10,92	1,19	11,39	10,87	221.862	195.455	-52.555	-21,2%	0	156
TTKOM	49,44	49,61	-0,34	50,38	49,11	98.520	51.556	-13.624	-20,9%	0	662
TUPRS	133,10	135,95	-2,10	137,70	132,05	52.211	57.203	-10.806	-15,9%	0	2.048
VAKBN	25,05	24,31	3,04	25,24	24,15	151.360	41.387	-18.494	-30,9%	0	352
VESTL	48,97	49,91	-1,88	52,00	48,49	19.529	10.836	-3.354	-23,6%	0	752
YKBNK	24,35	25,02	-2,68	25,28	24,16	862.900	396.798	-54.114	-12,0%	0	374
ULKER	119,45	117,80	1,40	122,20	115,60	28.534	20.462	-7.450	-26,7%	0	1.596

Çekince: Bu raporda yer alan bilgi ve yorumlar Şeker Yatırım Menkul Değerler A.Ş. Kurumsal Finans ve Araştırma Bölümü tarafından güvenilir olduğuna inanılan kaynaklardan yararlanılarak hazırlanmıştır. Bu kaynaklardaki hata ve eksikliklerden ve bu bilgilerin ticari amaçlı operasyonlarda kullanılmasından doğabilecek zararlardan Şeker Yatırım Menkul Değerler A.Ş. hiçbir şekilde sorumlu tutulamaz. Burada yer alan yatırım bilgi, yorum ve tavsiyeleri yatırım danışmanlığı kapsamında değildir. Yatırım danışmanlığı hizmeti, yetkili kuruluşlar tarafından kişilerin risk ve getiri tercihleri dikkate alınarak kişiye özel sunulmaktadır. Burada yer alan yorum ve tavsiyeler ise genel niteliktedir. Bu tavsiyeler mali durumunuz ile risk ve getiri tercihlerinize uygun olmayabilir. Bu nedenle, sadece burada yer alan bilgilere dayanarak yatırım kararı verilmesi beklentilerinize uygun sonuçlar doğurmayabilir.