

Güne Bakış

Güne dün alıcılı bir seyrile başlayan BİST 100 Endeksi günün devamında yukarı yönlü seyrini sürdürdü. BDDK'nın, halka açık bankaların geri alım yoluyla edindikleri kendi hisse senetlerinin çekirdek sermayeden indirim kalemi olarak dikkate alınmamasına ve kredi riskine esas tutar ve piyasa riskine esas tutar hesaplamasına dahil edilmemesine karar vermesi sonrası bankacılık endeksi öncülüğünde alıcılı seyrini sürdüren BİST 100 Endeksi günü %4,48 yükselişle 9.715,58 seviyesinden pozitif tamamladı. Bankacılık Endeksi %5,31 yükselişle pozitif ayrışırken, Sınai Endeks %3,82 artış kaydetti. Global tarafta ise dün risk iştahı pozitif seyretti. ABD ve Avrupa borsaları günü yükselişle tamamladı. Bu sabah ABD ve Alman DAX vadeliileri yatay bir seyir izlerken, Asya borsalarında ise pozitif seyriler hakim. VİOP30 Endeksi akşam seansını %1,16 düşüğe tamamladı. Siyasi gelişmelerin yakından takip edilerek yurtiçi piyasalara yön vermeyi sürdüreceğini düşünüyoruz. Endeksin güne aşağı yönlü bir seyir ile başlamasını günün devamında dalgalı bir seyir izlemesini beklemekteyiz.

BİST 30 Yakın Vade Kontrat

Güne dün pozitif yönlü bir seyrile başlayan VİOP-30 Nisan vadeli endeks kontratı, günün devamında yukarı yönlü seyrini sürdürürken gün içinde 11.000 seviyeleri üzerine yükseldi. Bu seviyelerde kar satışları ile karşılaşan Endeks kontratı günü %4,43 yükselişle 10.981 seviyesinden (uzlaşma fiyatı) pozitif tamamladı. VİOP30 Endeksi akşam seansını ise %1,16 düşüğe tamamladı. Dün 11.000 seviyeleri üzerinde tutunamayan Endeks kontratının 11.000 seviyeleri üzerine çıkıp bu seviyeler üzerinde tutunması halinde 11.200 sonrasında 11.500 seviyelerine doğru yükseliş hareketini sürdürmesi beklenebilir. Endeks kontratının geri çekilmelerinde 10.700 seviyeleri destek seviyeleri olarak izlenebilir. Endeks kontratının bu seviyeler altına geri çekilmesi halinde 10.500 seviyelerine doğru satışları hızlanabilir. Kısa vadede 10.700 seviyelerine altına çekilmeler alım fırsatı, 11.200 seviyelerine doğru yükselişler ise kar satışı fırsatı olarak takip edilebilir. Gün içi Uzun (Long) pozisyonlar için 10.700, Kısa (Short) pozisyonlar için ise 11.200 seviyesi zarar-kes (stop-loss) olarak takip edilebilir. Endeks kontratının güne negatif yönlü bir seyrile başlamasını beklemekteyiz.

| | | | |
|--------------------|---------------|---------------|---------------|
| Destekler : | 10.900 | 10.800 | 10.700 |
| Dirençler : | 11.200 | 11.300 | 11.400 |

Dolar/TL Yakın Vade Kontratı

Güne dün aşağı yönlü başlayan Dolar/TL Mart vadeli kontratı günün devamında 38.0 destek seviyeleri üzerinde yatay bir seyir izlerken günü %0,55 düşüğe 38.0530 seviyesinden tamamladı. Endeks kontratının geri çekilmelerinde 38.00 seviyeleri destek seviyeleri olarak izlenebilir. Endeks kontratı bu seviyeler altına çeri çekilmesi halinde 36.90 –36.50 seviyeleri aralığı doğru geri çekilmesi hızlanabilir. Endeks kontratının olası yukarı yönlü seyrini sürdürmesi halinde 38.10 –38.20 seviyeleri direnç seviyeleri olarak izlenebilir. Endeks kontratının 38.00 seviyeleri üzerinde kaldığı sürece 38,50 seviyelerine doğru yükseliş hareketini sürdürmesi beklenebilir. Endeks kontratının kısa vadede 38.00 seviyeleri altına geri çekilmeleri alım fırsatı, 38,20 seviyesi üzerine doğru yükselişler ise kar satışı fırsatı olarak takip edilebilir. Dolar kontratının güne yatay yönlü bir seyir ile başlamasını bekliyoruz.

| | | | |
|--------------------|----------------|----------------|----------------|
| Destekler : | 38,0000 | 37,9000 | 37,5000 |
| Dirençler : | 38,1000 | 38,2000 | 38,5000 |

| Sözleşme | Kapanış Fiyatı (Uzlaşma) | Önceki Kapanış (Uzlaşma) | Değişim (%) | Yüksek | Düşük | Hacim (Adet) | Açık Pozisyon | Açık Pozisyon Değişimi | Vadeye Kalan Gün Sayısı | Başlangıç Teminatı |
|----------------------------|--------------------------|--------------------------|-------------|-----------|-----------|--------------|---------------|------------------------|-------------------------|--------------------|
| ENDEKS KONTRATLARI | | | | | | | | | | |
| XU30 Nisan 2025 | 10.981,00 | 10.515,00 | 4,43 | 11.181,00 | 10.565,00 | 555.082 | 557.791 | -19.577 | 35 | 12.154 |
| XU30 Haziran 2025 | 11.561,00 | 10.996,00 | 5,14 | 11.685,00 | 11.051,00 | 15.558 | 38.988 | -977 | 96 | 12.154 |
| XLBNK Nisan 2025 | 12.185,00 | 11.578,00 | 5,24 | 12.360,00 | 11.630,00 | 5.358 | 5.573 | -593 | 35 | 17.894 |
| X10XB Nisan 2025 | 12.153,00 | 11.527,00 | 5,43 | 12.290,00 | 11.720,00 | 129 | 210 | -8 | 35 | 13.801 |
| DÖVİZ KONTRATLARI | | | | | | | | | | |
| USD/TRY Mart 2025 | 38,0530 | 38,2650 | -0,55 | 38,1900 | 38,0270 | 101.213 | 548.615 | -59.679 | 2 | 4.329 |
| USD/TRY Nisan 2025 | 39,4680 | 39,8940 | -1,07 | 39,7610 | 39,4400 | 183.721 | 627.210 | -31.508 | 35 | 4.329 |
| EUR/TRY Mart 2025 | 41,1830 | 41,3440 | -0,39 | 41,2000 | 41,0370 | 1.294 | 9.560 | -1.131 | 2 | 4.636 |
| EUR/TRY Nisan 2025 | 42,6960 | 43,1070 | -0,95 | 42,9010 | 42,5300 | 3.734 | 18.174 | 2.866 | 35 | 4.636 |
| EUR/USD KONTRATLARI | | | | | | | | | | |
| EUR/USD Mart 2025 | 1,0814 | 1,0801 | 0,12 | 1,0833 | 1,0780 | 8.119 | 40.028 | 3.624 | 2 | 1.516 |
| EUR/USD Nisan 2025 | 1,0827 | 1,0815 | 0,11 | 1,0845 | 1,0795 | 2.917 | 17.022 | 1.780 | 35 | 1.516 |
| ALTIN KONTRATLARI | | | | | | | | | | |
| USD/ONS Altın Nisan 2025 | 3.037,70 | 3.020,50 | 0,57 | 3.047,10 | 3.022,50 | 32.342 | 93.458 | -4.234 | 35 | 6.643 |
| TL/GRAM Altın Nisan 2025 | 3.857,10 | 3.882,80 | -0,66 | 3.881,30 | 3.835,90 | 548.471 | 999.938 | -58.058 | 35 | 412 |

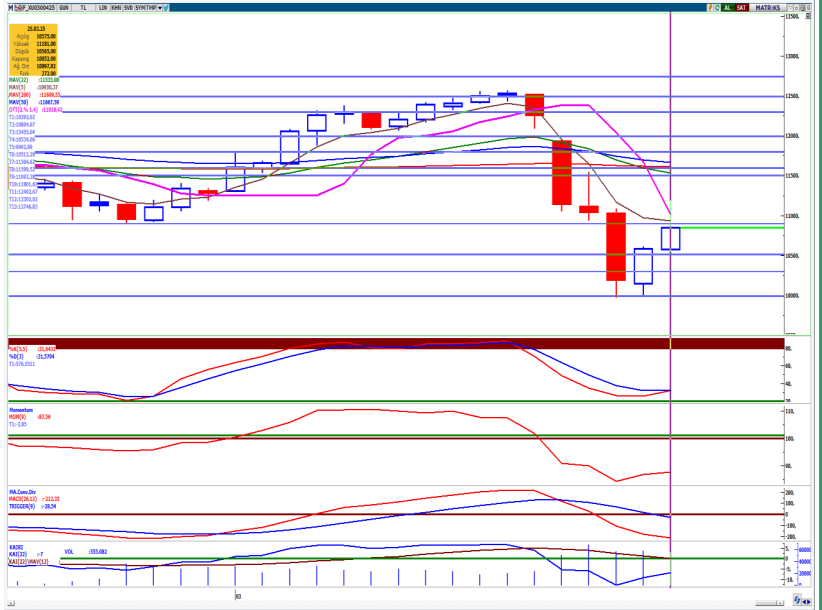

BİST 30 Yakın Vade Günlük Kapanış Fiyatı ve Açık Pozisyon Değişimleri

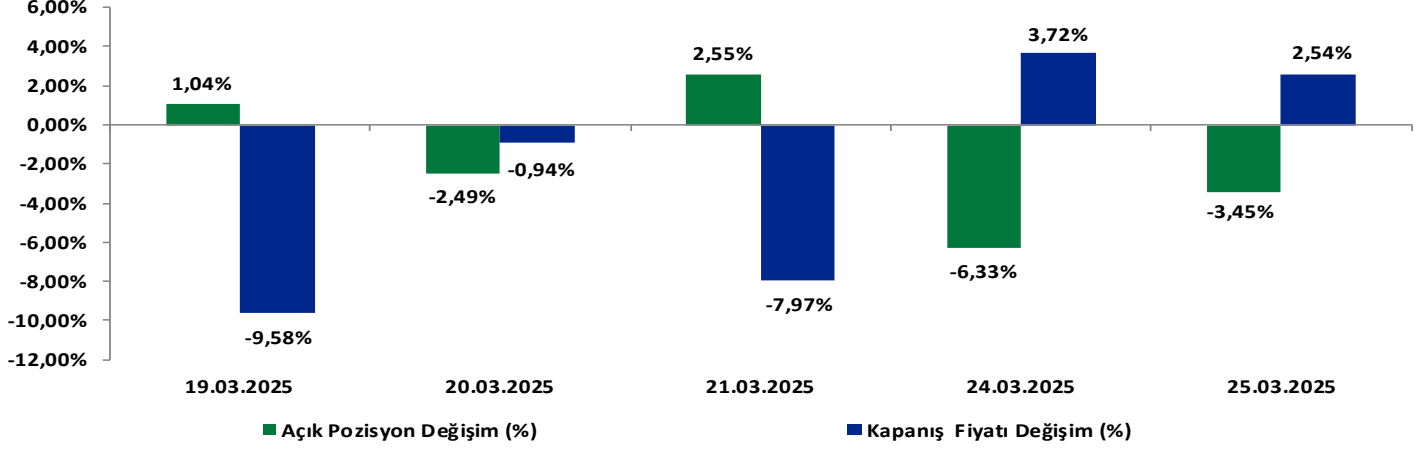

BİST 30 Yakın Vade Uzlaşma Fiyatı ve Toplam Açık Pozisyon

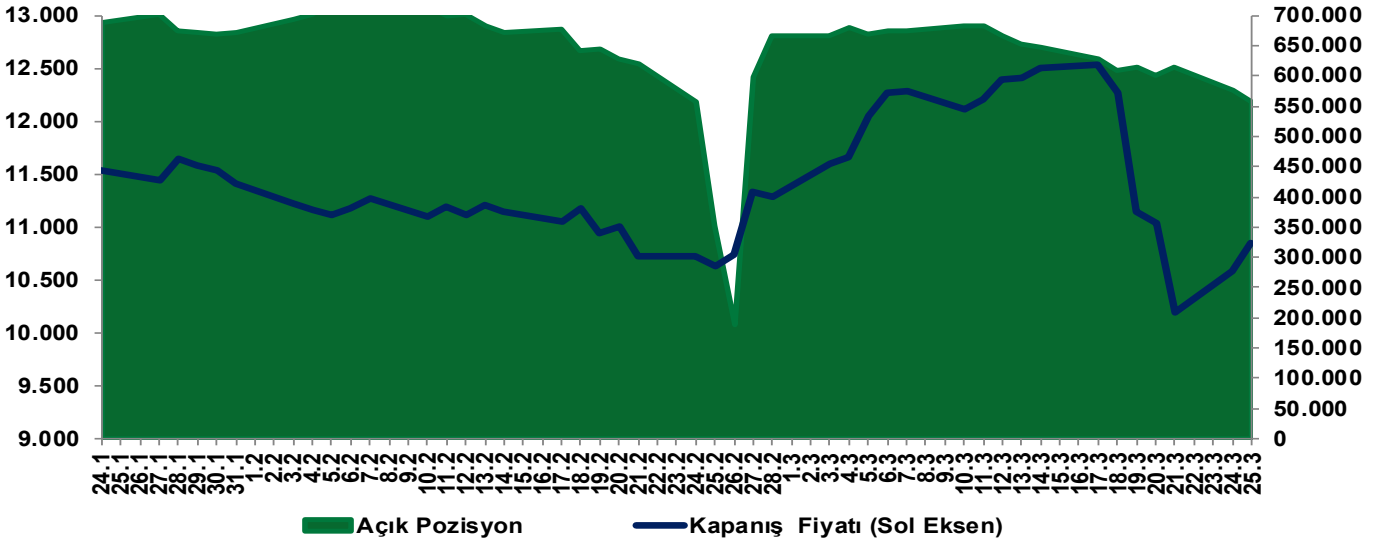

EKONOMİK AJANDA

| Tarih / Ülke | TSİ | Açıklanacak Veri / (Beklenti / Bir Önceki Veri) |
|----------------------|-------|--|
| 26 Mart İngiltere | 10:00 | Yıllık Enflasyon Oranı (Şubat) (Önceki %3,0) |
| 26 Mart ABD | 15:30 | Dayanıklı Mal Siparişleri (Şubat) (Aylık) (Önceki %3,2) |
| 27 Mart Türkiye | 10:00 | Dış Ticaret Dengesi (Şubat) (Beklenti -7,54B / Önceki -8,78B \$) |
| 27 Mart Türkiye | 10:00 | İşsizlik Oranı (Şubat) (Önceki %8,4) |
| 27 Mart ABD | 15:30 | Haftalık İşsizlik Haklarından Yararlanma Başvuruları (Önceki 223K) |
| 27 Mart ABD | 15:30 | GSYH 4.Çeyrek Büyüme Oranı (Çeyreklik) (Q4) (Üçüncü Tahmin) (İkinci Tahmin %2,3) |
| 28 Mart Japonya | 02:30 | Tokyo TÜFE (Yıllık) (Mart) (Önceki %2,9) |
| 28 Mart İngiltere | 10:00 | GSYH 4. Çeyrek Büyüme Oranı (İkinci Tahmin) (İlk Tahmin %0,1) |
| 28 Mart İngiltere | 10:00 | Perakende Satışlar (Şubat) (Önceki %1,7) |
| 28 Mart Almanya | 10:00 | GFK Tüketici Güveni (Nisan) (Önceki -24,7) |
| 28 Mart Türkiye | 10:00 | Ekonomik Güven Endeksi (Mart) (Önceki 99,20) |
| 28 Mart Euro Bölgesi | 13:00 | Tüketici Güveni (Mart) (Önceki: -13,6) |
| 28 Mart ABD | 15:30 | Çekirdek PCE Oranı (Aylık) (Şubat) (Önceki %0,3) |
| 28 Mart ABD | 15:30 | Çekirdek PCE Oranı (Yıllık) (Şubat) (Önceki %2,6) |
| 28 Mart ABD | 15:30 | Kişisel Gelirler (Şubat) (Önceki %0,9) |
| 28 Mart ABD | 15:30 | Kişisel Harcamalar (Şubat) (Önceki %-0,2) |
| 28 Mart ABD | 17:00 | Michigan Tüketici Güveni (Mart) (Nihai) (Beklenti 57,9 / Önceki 64,7) |

Yakın Vade Pay Vadeli Sözleşmeleri

| Yakın Vade Pay Sözleşmeleri | Kapanış Fiyatı (Uzlaşma) | Önceki Kapanış (Uzlaşma) | Değişim (%) | Yüksek | Düşük | Hacim (Adet) | Açık Pozisyon | Açık Pozisyon Değişimi | Açık Pozisyon Değişimi % | Vadeye Kalan Gün Sayısı | Başlangıç Teminatı TL |
|-----------------------------|--------------------------|--------------------------|-------------|----------|----------|--------------|---------------|------------------------|--------------------------|-------------------------|-----------------------|
| AEFES | 169,35 | 158,95 | 6,54 | 170,3 | 158,5 | 25.065 | 24.969 | -4.192 | -14,4% | 2 | 2.387 |
| AKBNK | 55,49 | 53,09 | 4,52 | 56,95 | 53,18 | 1.060.973 | 420.275 | -38.541 | -8,4% | 2 | 885 |
| AKSEN | 33,98 | 31,78 | 6,92 | 34,27 | 31,72 | 22.655 | 11.927 | -1.512 | -11,3% | 2 | 477 |
| ALARK | 93,35 | 87,20 | 7,05 | 94,64 | 87,47 | 41.076 | 42.238 | -4.027 | -8,7% | 2 | 1.335 |
| ARCLK | 144,10 | 142,90 | 0,84 | 148,35 | 140,40 | 13.112 | 14.374 | -611 | -4,1% | 2 | 1.998 |
| ASELS | 118,65 | 121,20 | -2,10 | 126,45 | 115,30 | 291.289 | 150.713 | 7.149 | 5,0% | 2 | 1.716 |
| ASTOR | 106,25 | 98,00 | 8,42 | 107,05 | 98,53 | 42.499 | 34.779 | -1.516 | -4,2% | 2 | 1.596 |
| BIMAS | 460,15 | 418,65 | 9,91 | 460,50 | 419,05 | 53.028 | 32.012 | -8.521 | -21,0% | 2 | 5.600 |
| BRSAN | 366,75 | 347,30 | 5,60 | 368,45 | 347,80 | 1.643 | 1.532 | 6 | 0,4% | 2 | 5.658 |
| CIMSA | 51,90 | 49,75 | 4,32 | 52,84 | 49,28 | 34.570 | 19.652 | -647 | -3,2% | 2 | 692 |
| DOAS | 226,80 | 213,10 | 6,43 | 228,45 | 213,90 | 4.192 | 3.764 | -620 | -14,1% | 2 | 3.165 |
| DOHOL | 14,98 | 14,65 | 2,25 | 15,10 | 14,50 | 173.003 | 196.283 | -8.565 | -4,2% | 2 | 224 |
| EKGYO | 12,94 | 12,24 | 5,72 | 13,14 | 12,30 | 1.800.923 | 899.977 | -164.621 | -15,5% | 2 | 203 |
| ENJSA | 59,08 | 56,68 | 4,23 | 59,63 | 56,83 | 23.046 | 41.862 | -369 | -0,9% | 2 | 822 |
| ENKAI | 62,26 | 60,10 | 3,59 | 62,76 | 59,09 | 89.858 | 48.462 | -11.785 | -19,6% | 2 | 882 |
| EREGL | 22,85 | 21,98 | 3,96 | 23,20 | 22,02 | 492.373 | 488.879 | 19.908 | 4,2% | 2 | 293 |
| FROTO | 1.054,50 | 1.050,50 | 0,38 | 1.086,50 | 1.043,00 | 5.594 | 4.206 | -691 | -14,1% | 2 | 15.034 |
| GARAN | 115,45 | 108,00 | 6,90 | 116,40 | 108,60 | 185.960 | 66.477 | -2.485 | -3,6% | 2 | 1.831 |
| GUBRF | 256,95 | 246,00 | 4,45 | 259,65 | 246,25 | 43.131 | 50.113 | -9.514 | -16,0% | 2 | 3.945 |
| HALKB | 21,12 | 20,39 | 3,58 | 22,18 | 20,50 | 415.418 | 120.351 | -12.006 | -9,1% | 2 | 317 |
| HEKTS | 3,22 | 3,11 | 3,54 | 3,25 | 3,06 | 413.621 | 435.201 | -15.178 | -3,4% | 2 | 43 |
| ISCTR | 13,02 | 12,27 | 6,11 | 13,19 | 12,31 | 2.965.500 | 1.305.256 | 4.971 | 0,4% | 2 | 187 |
| KCHOL | 171,65 | 164,15 | 4,57 | 172,65 | 163,10 | 125.116 | 107.839 | -3.934 | -3,5% | 2 | 2.249 |
| KONTR | 28,37 | 26,85 | 5,66 | 29,08 | 26,66 | 49.351 | 44.753 | -421 | -0,9% | 2 | 452 |
| KOZAA | 79,23 | 75,67 | 4,70 | 79,87 | 75,72 | 36.202 | 45.815 | -610 | -1,3% | 2 | 1.110 |
| KOZAL | 25,50 | 24,50 | 4,08 | 25,86 | 24,64 | 281.295 | 198.926 | 2.695 | 1,4% | 2 | 381 |
| KRDMD | 29,89 | 28,93 | 3,32 | 30,45 | 28,96 | 288.477 | 153.924 | 2.028 | 1,3% | 2 | 426 |
| MGROS | 509,10 | 484,80 | 5,01 | 516,50 | 486,20 | 13.081 | 12.513 | -739 | -5,6% | 2 | 6.754 |
| ODAS | 5,05 | 4,74 | 6,54 | 5,07 | 4,70 | 545.606 | 402.343 | -12.828 | -3,1% | 2 | 71 |
| OYAKC | 31,96 | 31,12 | 2,70 | 32,30 | 30,90 | 48.284 | 68.910 | 1.065 | 1,6% | 2 | 473 |
| PETKM | 17,11 | 15,89 | 7,68 | 17,17 | 15,92 | 314.636 | 222.703 | -28.848 | -11,5% | 2 | 241 |
| PGSUS | 261,00 | 260,25 | 0,29 | 270,30 | 254,65 | 33.337 | 28.070 | -332 | -1,2% | 2 | 3.645 |
| SAHOL | 86,79 | 81,94 | 5,92 | 87,88 | 82,32 | 215.541 | 208.760 | -12.950 | -5,8% | 2 | 1.006 |
| SASA | 3,47 | 3,36 | 3,27 | 3,51 | 3,35 | 1.495.915 | 921.295 | 11.420 | 1,3% | 2 | 49 |
| SISE | 38,32 | 36,63 | 4,61 | 38,68 | 36,72 | 172.215 | 177.430 | -6.970 | -3,8% | 2 | 491 |
| SOKM | 37,14 | 33,77 | 9,98 | 37,14 | 33,51 | 77.504 | 70.018 | -16.846 | -19,4% | 2 | 493 |
| TAVHL | 259,00 | 250,95 | 3,21 | 264,65 | 250,55 | 13.884 | 22.930 | -918 | -3,8% | 2 | 3.675 |
| TCELL | 95,50 | 90,51 | 5,51 | 96,80 | 90,58 | 170.727 | 100.362 | -17.686 | -15,0% | 2 | 1.194 |
| THYAO | 314,65 | 306,40 | 2,69 | 317,90 | 307,35 | 113.509 | 92.446 | -7.992 | -8,0% | 2 | 4.181 |
| TKFEN | 130,60 | 130,35 | 0,19 | 135,40 | 122,25 | 121.186 | 42.578 | -3.049 | -6,7% | 2 | 1.868 |
| TOASO | 181,45 | 172,95 | 4,91 | 182,40 | 172,10 | 40.804 | 37.474 | -5.562 | -12,9% | 2 | 2.754 |
| TSKB | 10,95 | 10,25 | 6,83 | 11,20 | 10,35 | 259.274 | 291.924 | -39.221 | -11,8% | 2 | 154 |
| TTKOM | 50,96 | 47,28 | 7,78 | 51,75 | 47,22 | 145.520 | 70.706 | -9.278 | -11,6% | 2 | 679 |
| TUPRS | 135,05 | 131,60 | 2,62 | 136,70 | 130,85 | 70.555 | 71.703 | -897 | -1,2% | 2 | 2.043 |
| VAKBN | 24,83 | 23,99 | 3,50 | 26,34 | 23,92 | 343.932 | 79.490 | 7.765 | 10,8% | 2 | 348 |
| VESTL | 50,95 | 48,70 | 4,62 | 51,44 | 48,93 | 28.978 | 19.787 | -2.013 | -9,2% | 2 | 785 |
| YKBNK | 25,74 | 24,42 | 5,41 | 26,09 | 24,49 | 1.932.195 | 549.336 | -60.636 | -9,9% | 2 | 393 |
| ULKER | 120,90 | 118,85 | 1,72 | 124,25 | 114,05 | 70.612 | 29.228 | 3.242 | 12,5% | 2 | 1.601 |

Çekince: Bu raporda yer alan bilgi ve yorumlar Şeker Yatırım Menkul Değerler A.Ş. Kurumsal Finans ve Araştırma Bölümü tarafından güvenilir olduğuna inanılan kaynaklardan yararlanılarak hazırlanmıştır. Bu kaynaklardaki hata ve eksikliklerden ve bu bilgilerin ticari amaçlı operasyonlarda kullanılmasından doğabilecek zararlardan Şeker Yatırım Menkul Değerler A.Ş. hiçbir şekilde sorumlu tutulamaz. Burada yer alan yatırım bilgi, yorum ve tavsiyeleri yatırım danışmanlığı kapsamında değildir. Yatırım danışmanlığı hizmeti, yetkili kuruluşlar tarafından kişilerin risk ve getiri tercihleri dikkate alınarak kişiye özel sunulmaktadır. Burada yer alan yorum ve tavsiyeler ise genel niteliktedir. Bu tavsiyeler mali durumunuz ile risk ve getiri tercihlerinize uygun olmayabilir. Bu nedenle, sadece burada yer alan bilgilere dayanarak yatırım kararı verilmesi beklentilerinize uygun sonuçlar doğurmayabilir.