

Güne Bakış

Haftanın son işlem gününe satıcı bir seyrile başlan BİST 100 Endeksi gün içinde artan sert satışlarla 9.000 seviyelerine kadar geri çekilirken haftayı %7,81 düşüyle 9.044,64 seviyesinden tamamladı. Bankacılık Endeksi %9,47 düşüyle negatif ayrışırken, Sınai Endeks %6,88 düşüş kaydetti. Geçtiğimiz hafta İBB Başkanı Ekrem İmamoğlu'nun üniversite diplomasının iptal edilmesi ve sonrasında İmamoğlu dahil 106 ismin yolsuzluk soruşturmasıyla göz altına alınmasına yönelik haber akışlarıyla BİST'te sert satış baskısı izlendi. BİST 100 Endeksinin hafatlık kaybı % 16,57 seviyesine ulaştı. Yeni haftaya başlarken Bakan Şimşek tüm düzenleyici kurumların eş güdüm ile çalışarak ekonomik programın kararlılıkla uygulanacağını ve piyasalardaki oynaklığın azaltılması için gerekli tedbirlerin alındığını açıkladı. SPK hafta sonunda piyasalara yönelik bazı önlemler açıklarken, Borsa İstanbul'da pay piyasalarında bir ay boyunca açığa satış işlemlerinin yasaklanmasına, halka açık ortaklıkların pay geri alımlarının kolaylaştırılmasına ve kredili sermaye piyasası işlemlerinin devamı süresince öz kaynak oranının esnetilerek uygulanmasına karar verdi. BiST tarafında bir ay boyunca algoritmaların işlem hızlarını yavaşlatacak ve maliyetlerini arttıracak bir önlemler açıkladı. Söz konusu adımların volatilitayı azaltarak dengeleme sürecine destek olabileceğini, ve siyasi gelişmelerin yakından takip edilerek piyasalara yön vermeyi sürdüreceğini düşünüyoruz. Global tarafta ise haftanın son işlem günü risk iştahı negatif seyretti. ABD borsaları haftayı sınırlı pozitif bir seyrile tamamlarken, Avrupa borsaları günü düşüyle tamamladı. Bu sabah ABD ve Alman DAX vadeli pozitif bir seyril izlerken, Asya borsalarında sınırlı bir düşüşler hakim. VİOP30 Endeksi Cuma akşam seansını %1,57 yükselişle tamamladı. Endeksin güne tepki alımları ile başlamasını günün devamında dalgalı bir seyril izlemesini beklemekteyiz.

BIST 30 Yakın Vade Kontrat

Haftanın son işlem gününe satıcı bir seyrile başlayan VİOP-30 Nisan vadeli endeks kontratı, günün devamında sert düşüyle 10.000 seviyeleri altına geri çekildi. Sonrasında 10.000 seviyeleri üzerine yerleşen Endeks kontratı haftayı %9,28 düşüyle 10.074 seviyesinden (uzlaşma fiyatı) negatif tamamladı. VİOP30 Endeksi Cuma akşam seansını ise %1,57 yükselişle tamamladı. Endeks kontratının geri çekilmelerinde 10.000 seviyeleri destek seviyeleri olarak izlenebilir. Endeks kontratının bu seviyeler altına geri çekilmesi halinde 9.900-9.800 aralığı ilk hedef olmak üzere 9.500 seviyelerine doğru satışlarının hızlanması beklenebilir. Endeks kontratının olası tepki alımlarında ise 10.300 ve 10.500 direnç seviyeleri olarak izlenebilir. Endeks kontratı 10.500 seviyeleri üzerine yerleşmesi halinde 10.700 seviyelerine doğru tepki alımlarını sürdürebilir. Kısa vadede 10.000 seviyelerine çekilmeler alım fırsatı, 10.500 seviyelerine doğru yükselişler ise kar satışı fırsatı olarak takip edilebilir. Gün içi Uzun (Long) pozisyonlar için 10.000, Kısa (Short) pozisyonlar için ise 10.500 seviyesi zarar-kes (stop-loss) olarak takip edilebilir. Endeks kontratının güne pozitif yönlü bir seyrile başlamasını beklemekteyiz.

Destekler :	10.000	9.900	9.800
Dirençler :	10.300	10.500	10.700

Dolar/TL Yakın Vade Kontratı

Haftanın son işlem gününe dün atay yönlü başlayan Dolar/TL Mart vadeli kontratı günün devamında yukarı yönlü bir seyril izlerken haftayı %1,23 yükselişle 38.7230 seviyesinden tamamladı. Endeks kontratının olası yukarı yönlü seyrini sürdürmesi halinde 39.0 seviyeleri direnç seviyeleri olarak izlenebilir. Endeks kontratı 39.00 seviyeleri üzerine yerleşmesi halinde 39,50 ilk hedef olmak üzere 40.0 seviyelerine doğru yükseliş hareketini sürdürmesi beklenebilir. Endeks kontratının geri çekilmelerinde ise 38.50 ve 38.0 seviyeleri destek seviyeleri olarak izlenebilir. Endeks kontratı bu seviyeler altına geri çekilmesi halinde 37.50-37.0 seviyelerine doğru geri çekilmesi hızlanabilir. Endeks kontratının kısa vadede 38.00 seviyelerine geri çekilmeleri alım fırsatı, 39,00 seviyesi üzerine doğru yükselişler ise kar satışı fırsatı olarak takip edilebilir. Dolar kontratının güne aşağı yönlü bir seyril ile başlamasını bekliyoruz.

Destekler :	38,5000	38,0000	37,5000
Dirençler :	39,0000	39,3000	39,5000

Sözleşme	Kapanış Fiyatı (Uzlaşma)	Önceki Kapanış (Uzlaşma)	Değişim (%)	Yüksek	Düşük	Hacim (Adet)	Açık Pozisyon	Açık Pozisyon Değişimi	Vadeye Kalan Gün Sayısı	Başlangıç Teminatı
ENDEKS KONTRATLARI										
XU30 Nisan 2025	10.074,00	11.105,00	-9,28	11.080,00	9.975,00	569.132	615.090	15.503	37	11.291
XU30 Haziran 2025	10.524,00	11.599,00	-9,27	11.579,00	10.450,00	24.254	34.376	10.344	98	11.291
XLBNK Nisan 2025	11.321,00	12.578,00	-9,99	12.500,00	11.000,00	5.687	7.008	-629	37	16.707
X10XB Nisan 2025	11.376,00	12.242,00	-7,07	12.798,00	11.075,00	37	211	4	37	12.764
DÖVİZ KONTRATLARI										
USD/TRY Mart 2025	38,7230	38,2510	1,23	38,9500	38,2060	353.648	551.970	-37.978	4	4.323
USD/TRY Nisan 2025	40,3890	39,6370	1,90	40,6000	39,6290	649.080	575.818	122.923	37	4.323
EUR/TRY Mart 2025	41,9090	41,4680	1,06	42,1400	41,4430	1.328	10.890	458	4	4.644
EUR/TRY Nisan 2025	43,7190	42,9780	1,72	43,8990	43,0000	4.435	15.398	-266	37	4.644
EUR/USD KONTRATLARI										
EUR/USD Mart 2025	1,0829	1,0834	-0,05	1,0863	1,0821	12.605	37.696	-1.597	4	1.518
EUR/USD Nisan 2025	1,0841	1,0846	-0,05	1,0878	1,0834	1.489	14.834	-227	37	1.518
ALTIN KONTRATLARI										
USD/ONS Altın Nisan 2025	3.031,90	3.054,70	-0,75	3.053,60	3.014,50	52.381	91.060	-9.961	37	6.639
TL/GRAM Altın Nisan 2025	3.951,80	3.898,40	1,37	3.981,50	3.885,70	491.885	1.024.990	82.861	37	412

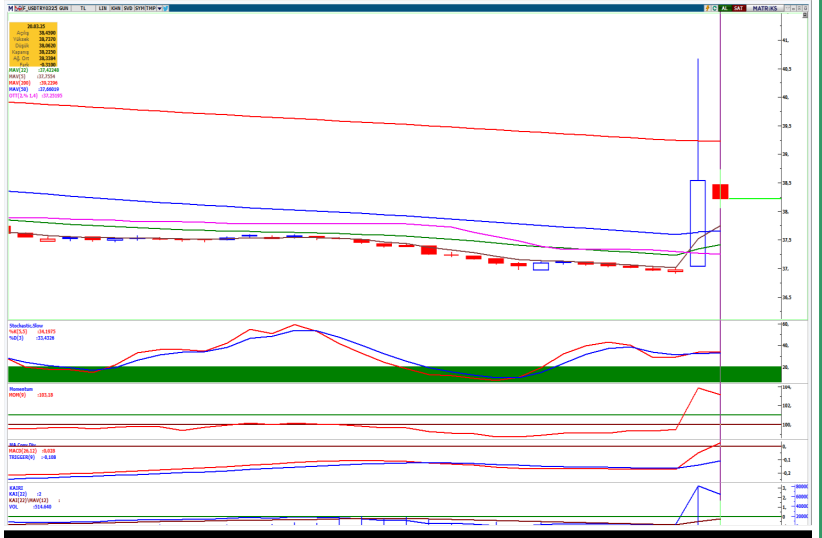

BIST 30 Yakın Vade Günlük Kapanış Fiyatı ve Açık Pozisyon Değişimleri

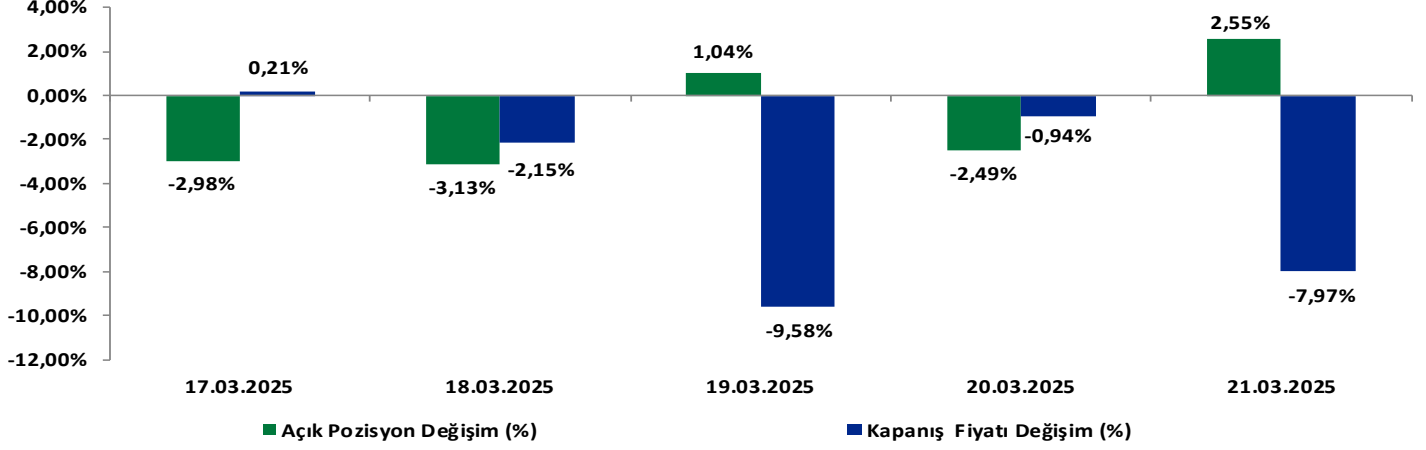

BİST 30 Yakın Vade Uzlaşma Fiyatı ve Toplam Açık Pozisyon

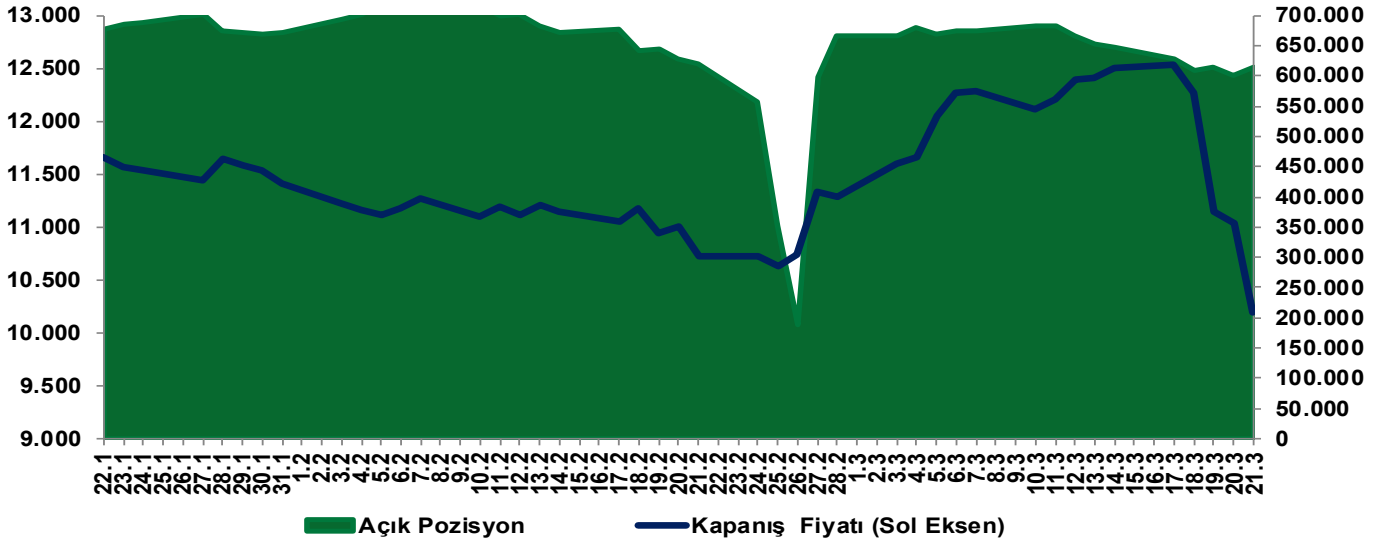

EKONOMİK AJANDA

Tarih / Ülke	TSİ	Açıklanacak Veri / (Beklenti / Bir Önceki Veri)
24 Mart Japonya	03:30	İmalat PMI (Mart) (Öncü) (Önceki 49,0)
24 Mart Almanya	11:30	HCOB İmalat PMI (Mart) (Öncü) (Önceki 46,5)
24 Mart Euro Bölgesi	12:00	HCOB İmalat PMI (Mart) (Öncü) (Önceki 47,6)
24 Mart İngiltere	12:30	S&P Global İmalat PMI (Mart) (Öncü) (Önceki 46,9)
24 Mart ABD	16:45	S&P Global İmalat PM (Mart) (Öncü) (Önceki 52,7)
25 Mart Türkiye	10:00	Reel Kesim Güven Endeksi (Mart) (Önceki 102,4)
25 Mart Türkiye	10:00	Kapasite Kullanım Oranı (Mart) (Önceki %74,5)
25 Mart Almanya	12:00	Ifo İş İklimi (Mart) (Önceki 85,2)
25 Mart ABD	15:00	İnşaat İzinleri (Şubat) (Beklenti 1,456M / Önceki 1,473M)
25 Mart ABD	16:00	S&P Case Shiller Konut Fiyatları (Yıllık) (Ocak) (Önceki %4,5)
25 Mart ABD	17:00	Conference Board Tüketici Güveni (Mart) (Önceki 98,3)
25 Mart ABD	17:00	Yeni Konut Satışları (Aylık) (Şubat) (Önceki %-10,5)
26 Mart İngiltere	10:00	Yıllık Enflasyon Oranı (Şubat) (Önceki %3,0)
26 Mart ABD	15:30	Dayanıklı Mal Siparişleri (Şubat) (Aylık) (Önceki %3,2)
27 Mart Türkiye	10:00	Dış Ticaret Dengesi (Şubat) (Beklenti -7,54B / Önceki -8,78B \$)
27 Mart Türkiye	10:00	İşsizlik Oranı (Şubat) (Önceki %8,4)
27 Mart ABD	15:30	Haftalık İşsizlik Haklarından Yararlanma Başvuruları (Önceki 223K)
27 Mart ABD	15:30	GSYH 4.Çeyrek Büyüme Oranı (Çeyreklik) (Q4) (Üçüncü Tahmin) (İkinci Tahmin %2,3)

Yakın Vade Pay Vadeli Sözleşmeleri

Yakın Vade Pay Sözleşmeleri	Kapanış Fiyatı (Uzlaşma)	Önceki Kapanış (Uzlaşma)	Değişim (%)	Yüksek	Düşük	Hacim (Adet)	Açık Pozisyon	Açık Pozisyon Değişimi	Açık Pozisyon Değişimi %	Vadeye Kalan Gün Sayısı	Başlangıç Teminatı TL
AEFES	158,05	175,05	-9,71	175,95	157,55	28.225	28.501	-2.769	-8,9%	4	2.211
AKBNK	53,33	59,25	-9,99	58,65	53,33	572.446	468.681	-4.822	-1,0%	4	849
AKSEN	31,52	34,47	-8,56	34,60	31,03	34.686	19.497	-12.668	-39,4%	4	442
ALARK	81,06	87,15	-6,99	88,08	78,44	42.403	51.259	-5.327	-9,4%	4	1.158
ARCLK	139,20	149,20	-6,70	149,60	137,25	20.228	15.145	-4.291	-22,1%	4	1.928
ASELS	112,05	118,85	-5,72	119,20	109,30	290.980	160.290	-4.757	-2,9%	4	1.613
ASTOR	95,13	105,40	-9,74	105,65	94,86	51.078	38.763	-3.168	-7,6%	4	1.430
BIMAS	415,80	459,75	-9,56	461,65	413,80	47.019	39.981	-2.184	-5,2%	4	5.037
BRSAN	345,10	379,00	-8,94	374,80	341,20	1.306	1.569	-169	-9,7%	4	5.235
CIMSA	47,71	52,95	-9,90	53,12	47,66	26.500	27.418	-5.260	-16,1%	4	632
DOAS	225,10	240,00	-6,21	240,60	221,40	3.903	4.420	-351	-7,4%	4	3.136
DOHOL	13,71	15,08	-9,08	15,00	13,58	198.846	202.824	-20.236	-9,1%	4	205
EKGYO	12,31	13,67	-9,95	13,72	12,31	716.751	1.114.818	-90.360	-7,5%	4	192
ENJSA	55,39	58,79	-5,78	59,39	52,92	37.118	44.938	-2.499	-5,3%	4	776
ENKAI	58,79	60,40	-2,67	61,15	55,04	147.209	93.533	13.703	17,2%	4	850
EREGL	21,25	23,60	-9,96	23,62	21,24	745.524	495.038	-137.410	-21,7%	4	272
FROTO	999,50	1.065,25	-6,17	1.079,75	990,10	7.164	4.375	454	11,6%	4	14.335
GARAN	103,75	114,05	-9,03	114,10	102,65	175.189	74.054	-7.465	-9,2%	4	1.651
GUBRF	245,25	272,50	-10,00	273,80	245,25	12.530	67.654	-2.820	-4,0%	4	3.760
HALKB	18,54	20,60	-10,00	20,66	18,54	206.847	131.207	-14.078	-9,7%	4	277
HEKTS	3,05	3,35	-8,96	3,35	3,02	449.094	500.858	-49.040	-8,9%	4	41
ISCTR	12,07	13,41	-9,99	13,36	12,07	1.621.041	1.335.449	-93.185	-6,5%	4	173
KCHOL	156,70	167,45	-6,42	167,15	152,80	172.702	121.046	-19.489	-13,9%	4	2.028
KONTR	27,52	30,57	-9,98	30,75	27,52	31.690	54.245	-3.890	-6,7%	4	440
KOZAA	72,88	76,36	-4,56	76,68	71,78	47.368	48.553	-7.930	-14,0%	4	1.014
KOZAL	23,73	25,94	-8,52	26,02	23,41	352.558	253.582	-20.772	-7,6%	4	355
KRDMD	29,04	32,26	-9,98	32,30	29,04	185.176	168.133	-7.746	-4,4%	4	414
MGROS	453,20	491,30	-7,75	495,20	451,10	11.561	14.534	-1.716	-10,6%	4	6.017
ODAS	4,74	5,26	-9,89	5,27	4,74	274.756	519.332	-46.202	-8,2%	4	66
OYAKC	30,36	31,73	-4,32	31,68	29,69	63.781	66.464	-5.364	-7,5%	4	448
PETKM	15,28	16,48	-7,28	16,55	14,85	359.450	278.769	-49.372	-15,0%	4	223
PGSUS	242,35	269,00	-9,91	267,90	242,10	24.447	27.786	-1.158	-4,0%	4	3.376
SAHOL	81,23	90,25	-9,99	89,86	81,23	189.053	216.297	-246	-0,1%	4	937
SASA	3,33	3,63	-8,26	3,63	3,27	1.775.105	962.914	-276.322	-22,3%	4	47
SISE	35,40	38,87	-8,93	38,84	34,99	241.046	206.443	-14.709	-6,7%	4	453
SOKM	34,72	38,57	-9,98	38,50	34,72	40.839	101.524	-9.231	-8,3%	4	460
TAVHL	244,85	255,55	-4,19	256,20	241,00	15.843	25.240	-1.492	-5,6%	4	3.443
TECELL	88,20	97,99	-9,99	97,80	88,20	131.322	126.982	491	0,4%	4	1.101
THYAO	287,85	310,40	-7,26	310,30	285,00	157.351	114.255	-11.556	-9,2%	4	3.829
TKFEN	131,10	119,35	9,84	131,25	119,25	156.079	51.482	5.546	12,1%	4	1.849
TOASO	176,55	189,30	-6,74	190,25	170,40	56.951	48.628	-13.956	-22,3%	4	2.668
TSKB	10,22	11,35	-9,96	11,35	10,22	203.661	482.510	-31.454	-6,1%	4	142
TTKOM	45,83	50,92	-10,00	50,76	45,83	96.350	92.939	-572	-0,6%	4	612
TUPRS	128,75	135,90	-5,26	136,35	125,45	83.780	80.027	-3.528	-4,2%	4	1.953
VAKBN	22,33	23,90	-6,57	24,39	21,80	209.223	105.595	-17.022	-13,9%	4	314
VESTL	47,42	52,68	-9,98	52,42	47,42	32.248	26.272	-8.762	-25,0%	4	725
YKBNK	24,43	27,14	-9,99	27,01	24,43	826.544	730.284	-52.964	-6,8%	4	371
ULKER	114,35	127,05	-10,00	127,00	114,35	21.334	34.900	-6.117	-14,9%	4	1.518

Çekince: Bu raporda yer alan bilgi ve yorumlar Şeker Yatırım Menkul Değerler A.Ş. Kurumsal Finans ve Araştırma Bölümü tarafından güvenilir olduğuna inanılan kaynaklardan yararlanılarak hazırlanmıştır. Bu kaynaklardaki hata ve eksikliklerden ve bu bilgilerin ticari amaçlı operasyonlarda kullanılmasından doğabilecek zararlardan Şeker Yatırım Menkul Değerler A.Ş. hiçbir şekilde sorumlu tutulamaz. Burada yer alan yatırım bilgi, yorum ve tavsiyeleri yatırım danışmanlığı kapsamında değildir. Yatırım danışmanlığı hizmeti, yetkili kuruluşlar tarafından kişilerin risk ve getiri tercihleri dikkate alınarak kişiye özel sunulmaktadır. Burada yer alan yorum ve tavsiyeler ise genel niteliktedir. Bu tavsiyeler mali durumunuz ile risk ve getiri tercihlerinize uygun olmayabilir. Bu nedenle, sadece burada yer alan bilgilere dayanarak yatırım kararı verilmesi beklentilerinize uygun sonuçlar doğurmayabilir.