

Dün güne satıcılar başlangıç yapan BIST 100 Endeksi, açılışın ardından 10.752 seviyesine kadar geri çekilmesine karşın bu seviyeden gelen alımlarla toparlasa da güç kaybı devam etti ve günü %0,55 değer kaybı ile 10.802,23 puandan tamamladı. Son dönemde momentum kaybı yaşayan Endeksin yükseliş hareketinin devam edebilmesi için ilk etapta 10.900-11.000 dirençlerini aşması gerekmektedir. Diğer yandan, momentum kaybının devam etmesi ve kar satışlarının kuvvetlenmesi durumunda 10.750 ve 10.650 ilk destek seviyeleri olarak izlenebilir. Bununla birlikte, Endekste yükseliş potansiyelinin korunabilmesi için 10.400-10.500 seviyesi üzerinde kalınmasının önemli olacağını düşünüyoruz. Endeksin gün içerisinde 10.700 seviyelerine doğru gerilemeleri alım fırsatı, 10.900 seviyelerine doğru yükselişleri ise kar satışı olarak değerlendirilebilir. Endeksin güne negatif başlangıç yapmasını, günün devamında ise dalgalı bir seyir izlemesini bekliyoruz.

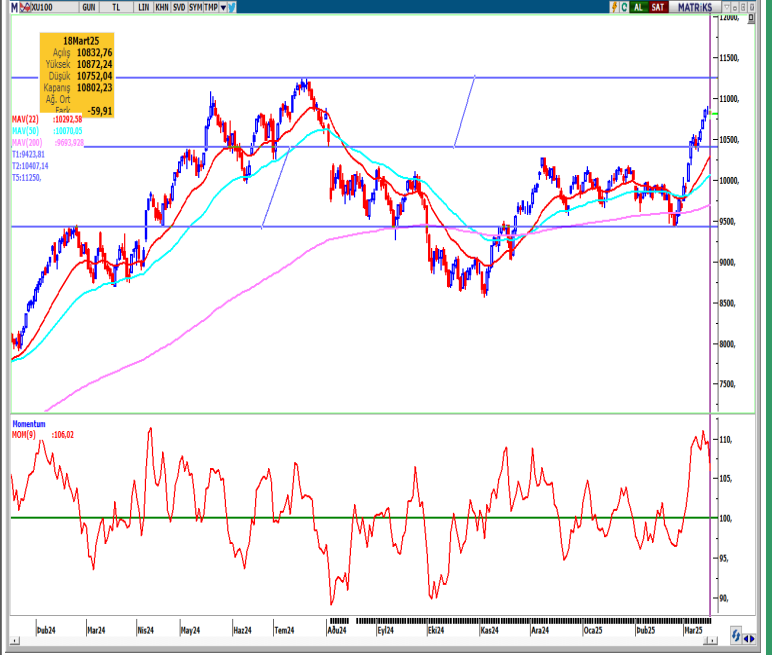

KAPANIŞ	10.802,23	K.V. DESTEK	10.750-10.650	BIST 100 DEĞİŞİM		BIST 100 YÜKSELEN / DÜŞEN HİSSE		BIST 100 HACİM DEĞİŞİM	
DEĞİŞİM	-0,55%	K.V. DİRENÇ	10.900-11.000	HAFTALIK	3,49%	DÜŞEN HİSSE SAYISI	58	GÜNLÜK	-1,97%
K.V. GÖRÜNÜM	Pozitif	O.V. DESTEK	8.500	AYLIK	8,93%	YÜKSELEN HİSSE SAYISI	42	HAFTALIK	-5,54%
HACİM (Mn TL)	119.795	O.V. DİRENÇ	11.500	YILB.	9,88%	DEĞİŞMEYEN HİSSE SAYISI	0	AYLIK	21,94%

TEKNİK VERİLER- HİSSE ÖNERİLERİ

En Çok Yükselen Hisseler				En Çok Değer Kaybeden Hisseler				Hisse Adı						
Hisse	Kapanış	Günlük Getiri	Yılbaşından Bugüne	Hisse	Kapanış	Günlük Getiri	Yılbaşından Bugüne	Öneri Tarihi	Kapanış Fiyatı	Öneri Türü	Kısa Vadeli Hedef	Zarar Kes Seviyesi	Son Durum	
EUHOL	12,76	10%	42%	SUNTK	34,56	-10%	-9%							
EGEPO	23,98	10%	0%	PEGYO	17,65	-10%	341%							
USAK	3,08	10%	16%	BARMA	18,7	-10%	12%							
SELVA	13,44	10%	25%	ATEKS	137,30	-10%	-19%							
MARKA	61,15	10%	14%	TRILC	25,66	-10%	53%							
ETILR	9,48	10%	40%	PRZMA	9,77	-10%	38%							
ALTNV	95,55	10%	16%	UZERB	570,00	-9%	20%							
DERHL	41,98	10%	143%	IHAAS	21,40	-8%	25%							
DAGHL	63,60	10%	304%	ARENA	45,18	-7%	26%							
QNBFB	343,00	10%	29%	INVES	236,20	-7%	-18%							

ENDEKS GETİRİLERİ VE HAREKETLİ ORTALAMA DEĞERLERİ							
Endeks	Kapanış	Günlük Getiri %	Haftalık Getiri %	Aylık Getiri %	14 GHO	50 GHO	200 GHO
BIST 100	10.802	-0,55	3,49	8,93	10.445	10.070	9.784
BIST 030	12.009	-0,85	2,59	8,70	11.681	11.214	10.783
BIST BANKA	16.521	-1,67	2,84	12,42	16.212	15.358	14.054
BIST SİNAİ	13.681	-0,18	3,78	9,54	13.099	12.783	13.027

Not: Hareketli ortalama tablosundaki Yeşil renk endeksin ilgili ortalamasının üzerinde olduğunu, Kırmızı renk ise altında olduğunu göstermektedir.

KV= Kısa vade olarak 1-5 günlük süreç kastedilmektedir.
KVU= Teknik Önerinin Kısa Vadeli hedefine ulaştığını ifade eder.
İZLE: Alım için hissenin takibe alınmasını gerektiğini ifade etmektedir.
STOP: Teknik önerinin Zarar-Kes seviyesine ulaştığını göstermektedir.
GHO: Günlük Hareketli Ortalama (Üssel)
Bilgi: Alım Aralığı maksimum fayda sağlanabilecek aralığı ifade eder.
Ancak piyasa koşullarına göre hisse bu aralığa gelmeden hedef bölgeye yükselişini devam ettirebileceği göz önünde bulundurulmalıdır.

GÜNLÜK DESTEK-DİRENÇ TABLOSU

Hisse	Destek-3	Destek-2	Destek-1	Kapanış	Direnç-1	Direnç-2	Direnç-3	10 GHO	Beta (1Y)
AHGAZ	20,09	20,36	20,53	21,00	21,06	21,23	21,49	20,49	0,47
AKBNK	71,58	72,40	72,91	73,25	74,55	75,06	75,88	73,20	1,47
AKCNS	181,33	183,74	185,23	188,40	190,04	191,53	193,93	181,41	0,75
AKFYE	17,76	17,91	17,99	18,12	18,29	18,37	18,52	17,81	0,59
AKSA	12,00	12,19	12,31	12,45	12,70	12,82	13,02	12,82	0,69
AKSEN	35,97	36,33	36,55	36,76	37,27	37,49	37,85	36,53	0,87
ALARK	87,25	88,38	89,07	89,35	91,33	92,02	93,15	84,97	0,89
ALBRK	7,28	7,34	7,38	7,43	7,50	7,54	7,60	7,38	1,15
ALFAS	51,78	53,04	53,82	55,05	56,34	57,12	58,38	54,79	0,72
AEFES	181,97	184,49	186,05	188,30	191,09	192,65	195,17	182,79	0,84
AGHOL	329,33	332,77	334,90	339,00	341,77	343,90	347,33	327,55	0,95
ARCLK	142,73	145,03	146,44	150,20	151,03	152,44	154,73	143,87	0,94
ASGYO	10,89	10,97	11,03	11,12	11,20	11,26	11,35	10,95	0,73
ASELS	118,73	120,18	121,08	123,40	123,98	124,88	126,33	113,90	0,94
ASTOR	114,47	116,26	117,37	118,00	120,96	122,07	123,87	115,62	0,87
BERA	17,17	17,55	17,78	18,08	18,53	18,76	19,13	17,49	0,87
BIENY	31,86	32,35	32,65	32,98	33,63	33,93	34,42	31,61	0,72
BIMAS	498,67	502,87	505,46	506,00	513,87	516,46	520,67	521,57	0,93
BIOEN	17,88	18,36	18,66	19,11	19,62	19,92	20,40	18,39	0,75
BOBET	21,80	22,08	22,26	22,60	22,82	23,00	23,28	21,90	1,08
BRSAN	394,92	399,98	403,11	405,25	413,23	416,36	421,42	394,22	1,00
BRYAT	1.990,00	2011,77	2025,23	2.054,00	2068,77	2082,23	2104,00	1.949,18	0,93
BUCIM	7,96	8,03	8,07	8,15	8,21	8,25	8,32	7,98	0,89
COLLA	54,10	54,92	55,43	56,00	57,07	57,58	58,40	55,06	0,77
CWENE	18,04	18,26	18,40	18,60	18,84	18,98	19,20	18,29	0,99
CANTE	1,53	1,56	1,58	1,59	1,64	1,66	1,69	1,51	0,75
CIMSA	51,93	52,43	52,74	53,60	53,73	54,04	54,53	51,36	0,94
DOHOL	14,67	14,78	14,85	14,96	15,08	15,15	15,27	14,62	1,12
DOAS	230,70	234,86	237,44	243,70	245,76	248,34	252,50	226,18	0,82
ECILC	45,19	45,51	45,71	46,02	46,35	46,55	46,87	45,31	0,99
ECZYT	199,97	201,57	202,56	203,50	205,77	206,76	208,37	199,39	0,87
EGEEN	10.008,33	10184,05	10292,61	10.465,00	10644,05	10752,61	10928,33	9.891,04	1,07
EKGYO	15,69	15,85	15,95	16,16	16,28	16,38	16,55	15,66	1,24
ENJSA	65,10	65,77	66,18	67,00	67,52	67,93	68,60	65,41	0,87
ENERY	3,56	3,60	3,62	3,64	3,70	3,72	3,76	3,71	0,54
ENKAI	56,67	58,02	58,86	61,10	61,57	62,41	63,77	56,02	0,96
EREGL	25,07	25,26	25,38	25,66	25,76	25,88	26,07	24,89	0,99
EUREN	4,74	4,91	5,02	5,18	5,36	5,47	5,64	4,98	0,91
EUPWR	36,41	37,16	37,63	38,82	39,14	39,61	40,37	37,17	0,91
FROTO	1.029,33	1043,47	1052,20	1.072,00	1080,47	1089,20	1103,33	1.019,70	0,90
GWIND	28,05	28,37	28,57	28,76	29,21	29,41	29,73	28,45	0,73
GARAN	136,73	138,11	138,96	139,20	141,71	142,56	143,93	139,88	1,15
GESAN	52,03	53,39	54,23	56,70	56,94	57,78	59,13	53,03	1,02
GUBRF	305,50	307,70	309,05	310,00	313,45	314,80	317,00	304,04	0,69
HEKTS	3,63	3,67	3,70	3,73	3,78	3,81	3,85	3,65	1,15
IPEKE	56,05	56,81	57,29	58,25	58,81	59,29	60,05	59,36	1,08
ISDMR	40,25	40,52	40,69	41,10	41,24	41,41	41,69	40,30	0,88
ISCTR	16,05	16,12	16,16	16,21	16,30	16,34	16,41	16,01	1,23
ISGYO	19,36	19,63	19,80	19,83	20,34	20,51	20,78	19,05	1,05
ISMEN	50,97	51,71	52,17	52,40	53,66	54,12	54,87	49,73	0,96

GÜNLÜK DESTEK-DİRENÇ TABLOSU

Hisse	Destek-3	Destek-2	Destek-1	Kapanış	Direnç-1	Direnç-2	Direnç-3	10 GHO	Beta (1Y)
IZENR	5,58	5,68	5,74	5,85	5,94	6,00	6,10	5,54	0,76
IZMDC	5,25	5,28	5,31	5,36	5,38	5,41	5,45	5,31	0,85
KLSE	32,25	32,59	32,80	32,98	33,49	33,70	34,05	32,68	0,94
KRDMD	32,66	33,02	33,24	33,86	33,96	34,18	34,54	32,30	1,23
KARSN	11,79	11,92	11,99	12,12	12,24	12,31	12,43	11,85	1,13
KAYSE	18,84	19,02	19,13	19,25	19,48	19,59	19,76	19,21	0,76
KMPUR	18,76	19,00	19,15	19,48	19,63	19,78	20,02	19,03	0,82
KCAER	11,50	12,05	12,39	13,39	13,49	13,83	14,38	11,57	0,86
KCHOL	177,90	180,34	181,86	184,10	186,74	188,26	190,70	176,19	1,16
KONTR	33,46	33,90	34,16	34,42	35,04	35,30	35,74	34,17	1,24
KONYA	6.047,50	6106,71	6143,29	6.197,50	6261,71	6298,29	6357,50	6.004,02	0,96
KORDS	62,28	63,05	63,52	64,05	65,05	65,52	66,28	63,50	0,96
KOZAL	25,24	25,56	25,76	26,12	26,40	26,60	26,92	25,85	1,00
KOZAA	73,63	74,93	75,73	77,80	78,33	79,13	80,43	76,69	1,00
MAVI	72,57	73,20	73,59	74,00	74,85	75,24	75,87	72,80	0,93
MIATK	40,23	40,98	41,44	42,00	42,94	43,40	44,15	40,88	1,14
MGROS	517,67	521,87	524,46	526,00	532,87	535,46	539,67	541,53	0,73
ODAS	5,71	5,80	5,85	5,89	6,03	6,08	6,17	5,73	1,09
OTKAR	491,50	498,28	502,47	512,50	516,03	520,22	527,00	472,75	0,82
OYAKC	29,62	30,46	30,98	32,18	32,66	33,18	34,02	29,61	0,74
PGSUS	275,17	277,46	278,87	281,50	283,46	284,87	287,17	273,50	1,04
PENTA	15,05	15,15	15,21	15,34	15,40	15,46	15,55	15,04	0,85
PETKM	17,50	17,71	17,83	17,87	18,24	18,36	18,56	17,87	1,05
QUAGR	4,05	4,11	4,15	4,18	4,28	4,32	4,39	3,91	0,85
SAHOL	103,30	104,48	105,22	105,50	107,58	108,32	109,50	105,94	1,35
SASA	3,88	3,92	3,94	3,97	4,01	4,03	4,06	3,83	1,21
SDTTR	196,80	204,94	209,96	221,00	226,24	231,26	239,40	206,44	0,52
SMRTG	36,57	36,96	37,21	37,54	38,00	38,25	38,65	37,77	1,03
SKBNK	4,24	4,32	4,38	4,51	4,55	4,61	4,70	4,19	0,91
SISE	39,95	40,33	40,56	40,72	41,33	41,56	41,95	39,59	0,98
SOKM	40,45	41,13	41,54	42,60	42,89	43,30	43,97	41,02	0,84
HALKB	21,28	21,62	21,84	22,40	22,52	22,74	23,08	21,58	1,13
TSKB	13,23	13,33	13,39	13,52	13,59	13,65	13,75	13,30	1,08
TATEN	39,19	39,80	40,18	40,30	41,40	41,78	42,39	41,51	0,78
TAVHL	258,83	260,84	262,08	263,00	266,09	267,33	269,33	258,09	0,84
TKFEN	103,13	106,57	108,70	113,00	115,57	117,70	121,13	91,30	0,85
TOASO	207,03	209,75	211,42	215,10	216,85	218,52	221,23	212,33	0,96
TUKAS	2,19	2,23	2,26	2,33	2,34	2,37	2,41	2,16	0,67
TCELL	107,13	108,13	108,74	109,20	110,73	111,34	112,33	107,08	0,80
TUPRS	142,67	143,66	144,27	145,00	146,26	146,87	147,87	141,25	0,86
THYAO	323,33	325,34	326,58	327,00	330,59	331,83	333,83	330,28	0,91
TTKOM	56,30	56,72	56,98	57,60	57,82	58,08	58,50	54,05	1,00
TTRAK	792,00	812,44	825,06	856,00	865,94	878,56	899,00	798,63	0,72
ULKER	134,57	136,17	137,16	139,50	140,37	141,36	142,97	132,82	0,99
VAKBN	27,55	27,79	27,94	28,10	28,41	28,56	28,79	27,62	1,07
VESTL	57,38	58,07	58,50	58,85	59,87	60,30	60,98	59,26	1,08
YKBNK	32,55	32,78	32,93	33,00	33,40	33,55	33,79	32,48	1,40
YYLGD	9,70	9,86	9,96	10,11	10,27	10,37	10,52	9,60	0,77
YEOTK	55,03	56,56	57,51	60,00	60,56	61,51	63,03	57,07	1,01
ZOREN	3,90	3,92	3,94	3,94	3,98	4,00	4,02	3,94	0,99

Çekince: Bu raporda yer alan bilgi ve yorumlar Şeker Yatırım Menkul Değerler A.Ş. Araştırma Bölümü tarafından güvenilir olduğuna inanılan kaynaklardan yararlanarak hazırlanmıştır. Bu kaynaklardaki hata ve eksikliklerden ve bu bilgilerin ticari amaçlı operasyonlarda kullanılmasından doğabilecek zararlardan Şeker Yatırım Menkul Değerler A.Ş. hiçbir şekilde sorumlu tutulamaz. Burada yer alan yatırım bilgi, yorum ve tavsiyeleri yatırım danışmanlığı kapsamında değildir. Yatırım danışmanlığı hizmeti, yetkili kuruluşlar tarafından kişilerin risk ve getiri tercihleri dikkate alınarak kişiye özel sunulmaktadır. Burada yer alan yorum ve tavsiyeler ise genel niteliktedir. Bu tavsiyeler mali durumunuz ile risk ve getiri tercihlerinize uygun olmayabilir. Bu nedenle, sadece burada yer alan bilgilere dayanarak yatırım kararı verilmesi beklentilerinize uygun sonuçlar doğurmayabilir.