

Çarşamba gününe satıcılı başlayan ve günün ilk saatlerinde 9.422 seviyesine doğru geri çekilen BİST100 Endeksi bu seviyeden gelen tepki alımlarının kuvvetlenmesi ile günü % 1,29 artış ile 9.573,21 puandan tamamladı. Endeks 9.400 ve üzerinde tutundukça kısa vadede geri çekilmeler olsa da tepki yükselişini devam ettirme potansiyelini koruyacaktır. Bu bağlamda, Endekste kısa vadede iyimser havanın oluşması için bugün 200 günlük hareketli ortalaması olan 9.592 seviyesinden hacim desteği ile aşması durumunda 9.650 ve 9.750 direnç bölgelerini test etmesi beklenir. Diğer yandan, tepki denemelerinin zayıf kalması ve momentum kaybının giderek artması halinde satış baskısının 9.450 ve 9.350 seviyesine kadar devam etmesi beklenir. Endeksin gün içerisinde 9.500 seviyeleri altına gerilemeleri alım fırsatı, 9.750 seviyelerine doğru yükselişleri ise kar satışı olarak değerlendirilebilir. Endeksin güne sınırlı alıcılı bir seyir ile başlamasını, günün devamında ise gelebilecek kar satışların karşılama durumunda ise yükselişini sürdürme çabası içerisinde olmasını bekliyoruz.

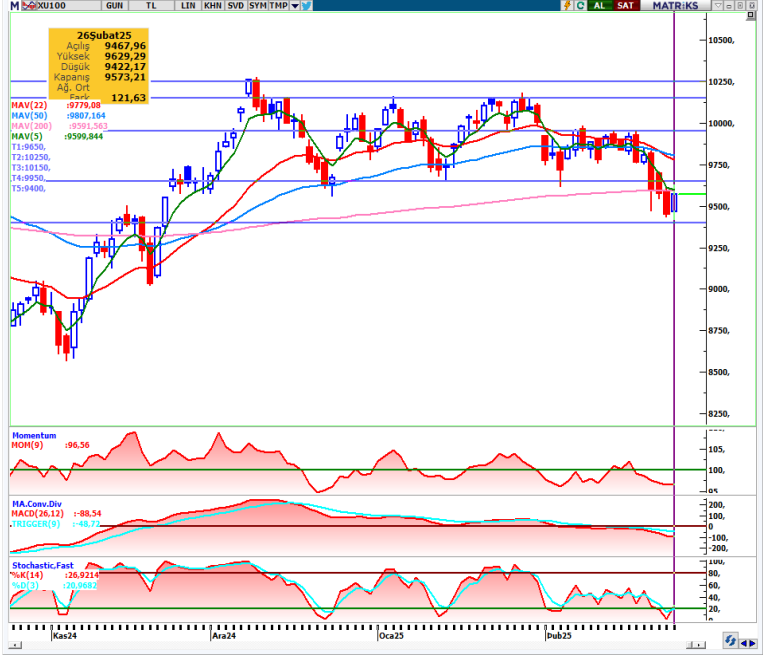

KAPANIŞ	9.573,21	K.V. DESTEK	9.450-9.350
DEĞİŞİM	1,29%	K.V. DİRENÇ	9.650-9.750
K.V. GÖRÜNÜM	Pozitif	O.V. DESTEK	8.500
HACİM (Mn TL)	87.878	O.V. DİRENÇ	11.500

BİST 100 DEĞİŞİM		BİST 100 YÜKSELEN / DÜŞEN HİSSE		BİST 100 HACİM DEĞİŞİM	
HAFTALIK	-1,95%	DÜŞEN HİSSE SAYISI	32	GÜNLÜK	9,57%
AYLIK	-5,26%	YÜKSELEN HİSSE SAYISI	66	HAFTALIK	-9,08%
YILB.	-2,62%	DEĞİŞMEYEN HİSSE SAYISI	2	AYLIK	5,01%

TEKNİK VERİLER- HİSSE ÖNERİLERİ

En Çok Yükselen Hisseler				En Çok Değer Kaybeden Hisseler			
Hisse	Kapanış	Günlük Getiri	Yılbaşından Bugüne	Hisse	Kapanış	Günlük Getiri	Yılbaşından Bugüne
EYGYO	2,53	10%	15%	GRSEL	239,40	-10%	23%
ESEN	37,62	10%	61%	TDGYO	16,93	-10%	45%
VSNMD	84,85	10%	0%	ICUGS	21,1	-10%	-19%
NATEN	77,20	10%	2%	IHLAS	3,06	-10%	-12%
DMSAS	7,28	10%	-15%	SUNTK	39,00	-9%	3%
DAGHL	22,58	10%	43%	DESPC	48,94	-9%	6%
DARDL	4,91	10%	-10%	DAGI	6,70	-8%	18%
HDFGS	1,92	10%	25%	IHLGM	1,87	-7%	-11%
AKYHO	3,03	9%	12%	DURDO	16,34	-7%	-21%
ENTRA	8,24	9%	4%	HUBVC	1,91	-6%	-20%

En Hareketli Hisseler				Haftalık Bazda			
Hisse	Kapanış	Hacim (Bin TL)	Yılbaşından Bugüne	En Çok Yükselen		En Çok Düşen	
YKBNK	29,28	8.439.414	-4%	DAGHL	48%	ICUGS	-35%
THYAO	308,25	7.941.962	10%	PEGYO	34%	CEOEM	-21%
ASELS	86,00	6.632.685	19%	ESEN	22%	TDGYO	-20%
ISCTR	15,18	6.258.667	12%	EYGYO	22%	PEKGY	-15%
AKBNK	67,50	4.883.438	4%	MIPAZ	19%	CLEBI	-14%
GARAN	126,30	4.414.675	2%	DAGI	19%	PLTUR	-14%
KCHOL	149,50	3.890.980	-16%	AKSUE	19%	ALFAS	-12%
PEGYO	16,16	3.850.051	304%	UFUK	18%	METRO	-12%
EKGYO	13,77	2.869.113	1%	BMSCH	17%	MIATK	-12%
EREGL	21,88	2.800.669	-10%	GENIL	17%	GESAN	-12%

ENDEKS GETİRİLERİ VE HAREKETLİ ORTALAMA DEĞERLERİ							
Endeks	Kapanış	Günlük Getiri %	Haftalık Getiri %	Aylık Getiri %	14 GHO	50 GHO	200 GHO
BIST 100	9.573	1,29	-1,95	-5,26	9.726	9.807	9.749
BIST 030	10.709	1,55	-1,42	-4,19	10.827	10.870	10.707
BIST BANKA	15.103	2,52	3,63	-1,58	14.742	14.649	13.778
BIST SİNAİ	11.991	0,31	-2,53	-7,94	12.308	12.616	13.119

Not: Hareketli ortalama tablosundaki Yeşil renk endeksin ilgili ortalamasının üzerinde olduğunu, Kırmızı renk ise altında olduğunu göstermektedir.

Hisse Adı	Öneri Tarihi	Kapanış Fiyatı	Öneri Türü	Kısa Vadeli Hedef	Zarar Kes Seviyesi	Son Durum

KV= Kısa vade olarak 1-5 günlük süreç kastedilmektedir.
 KVU= Teknik Önerinin Kısa Vadeli hedefine ulaştığını ifade eder.
 İZLE: Alım için hissenin takibe alınmasını gerektiğini ifade etmektedir.
 STOP: Teknik önerinin Zarar-Kes seviyesine ulaştığını göstermektedir.
 GHO: Günlük Hareketli Ortalama (Üssel)
 Bilgi: Alım Aralığı maksimum fayda sağlanabilecek aralığı ifade eder.
 Ancak piyasa koşullarına göre hisse bu aralığa gelmeden hedef bölgeye yükselişini devam ettirebileceği göz önünde bulundurulmalıdır.

GÜNLÜK DESTEK-DİRENÇ TABLOSU

Hisse	Destek-3	Destek-2	Destek-1	Kapanış	Direnç-1	Direnç-2	Direnç-3	10 GHO	Beta (1Y)
AHGAZ	19,69	19,84	19,92	19,95	20,22	20,30	20,45	19,49	0,52
AKBNK	64,57	65,45	65,99	67,50	67,75	68,29	69,17	65,41	1,50
AKCNS	163,77	167,47	169,76	176,70	177,17	179,46	183,17	182,50	0,76
AKFYE	16,49	16,71	16,85	17,01	17,29	17,43	17,65	17,10	0,55
AKSA	12,39	12,56	12,67	12,90	13,00	13,11	13,27	12,53	0,73
AKSEN	34,22	34,66	34,92	35,34	35,80	36,06	36,50	36,83	0,88
ALARK	74,22	74,90	75,33	75,95	76,70	77,13	77,82	79,54	0,90
ALBRK	6,51	6,59	6,63	6,73	6,79	6,83	6,91	6,66	1,17
ALFAS	52,60	53,08	53,37	53,60	54,33	54,62	55,10	59,77	0,83
AEFES	155,77	160,58	163,55	170,50	173,18	176,15	180,97	166,61	0,90
AGHOL	292,92	299,03	302,80	311,75	315,03	318,80	324,92	309,60	0,94
ARCLK	118,80	120,37	121,33	123,80	124,47	125,43	127,00	125,56	0,93
ASGYO	10,49	10,58	10,64	10,71	10,82	10,88	10,97	11,03	0,79
ASELS	80,83	82,53	83,58	86,00	86,98	88,03	89,73	83,25	0,96
ASTOR	101,73	102,92	103,65	104,00	106,02	106,75	107,93	108,91	0,87
BERA	15,97	16,21	16,36	16,50	16,83	16,98	17,21	16,83	0,89
BIENY	29,93	30,19	30,35	30,40	30,87	31,03	31,29	30,66	0,75
BIMAS	498,00	502,58	505,42	510,00	514,58	517,42	522,00	528,90	0,92
BIOEN	15,14	15,30	15,40	15,60	15,72	15,82	15,98	15,82	0,78
BOBET	19,36	19,65	19,83	20,16	20,41	20,59	20,88	21,22	1,13
BRSAN	341,00	344,15	346,10	348,00	352,40	354,35	357,50	371,77	1,01
BRYAT	1.671,33	1685,85	1694,82	1.710,00	1723,85	1732,82	1747,33	1.772,81	0,93
BUCIM	7,32	7,37	7,41	7,48	7,51	7,55	7,60	7,68	0,92
COLLA	50,05	50,55	50,85	51,75	51,85	52,15	52,65	53,00	0,76
CWENE	16,38	16,57	16,69	16,93	17,08	17,20	17,40	17,88	0,99
CANTE	1,36	1,37	1,38	1,39	1,40	1,41	1,42	1,43	0,75
CIMSA	44,17	44,74	45,09	45,88	46,22	46,57	47,13	48,88	0,94
DOHOL	12,75	12,85	12,91	13,04	13,11	13,17	13,27	13,37	1,11
DOAS	167,00	168,26	169,04	170,60	171,56	172,34	173,60	181,59	0,69
ECILC	43,23	43,46	43,61	43,72	44,08	44,23	44,47	43,53	1,05
ECZYT	177,20	178,92	179,98	180,20	183,42	184,48	186,20	184,38	0,92
EGEEN	8.598,33	8676,64	8725,02	8.805,00	8881,64	8930,02	9008,33	9.081,03	1,09
EKGYO	13,33	13,47	13,56	13,77	13,84	13,93	14,07	13,88	1,26
ENJSA	56,52	56,99	57,29	57,95	58,24	58,54	59,02	59,34	0,90
ENERY	214,87	217,01	218,33	218,60	222,61	223,93	226,07	221,17	0,61
ENKAI	46,84	47,47	47,85	48,60	49,11	49,49	50,12	50,02	0,92
EREGL	21,53	21,67	21,76	21,88	22,03	22,12	22,25	22,51	0,91
EUREN	4,06	4,15	4,21	4,25	4,38	4,44	4,52	4,20	0,91
EUPWR	31,06	31,48	31,74	32,26	32,58	32,84	33,26	33,95	0,92
FROTO	874,50	880,61	884,39	889,50	896,61	900,39	906,50	904,65	0,86
GWIND	25,45	25,73	25,90	26,26	26,47	26,64	26,93	27,44	0,75
GARAN	122,57	124,09	125,04	126,30	128,09	129,04	130,57	127,64	1,17
GESAN	44,55	45,20	45,60	46,46	46,90	47,30	47,95	48,92	1,06
GUBRF	260,58	262,49	263,67	265,25	267,49	268,67	270,58	267,79	0,78
HEKTS	3,29	3,32	3,33	3,36	3,38	3,39	3,41	3,43	1,11
IPEKE	53,07	53,66	54,02	54,60	55,21	55,57	56,17	56,01	1,09
ISDMR	36,51	36,78	36,95	37,30	37,48	37,65	37,91	37,89	0,86
ISCTR	14,05	14,38	14,58	15,18	15,23	15,43	15,75	14,50	1,29
ISGYO	16,46	16,99	17,31	17,44	18,37	18,69	19,22	17,82	1,08
ISMEN	38,21	38,79	39,14	40,04	40,29	40,64	41,21	40,82	0,97

GÜNLÜK DESTEK-DİRENÇ TABLOSU

Hisse	Destek-3	Destek-2	Destek-1	Kapanış	Direnç-1	Direnç-2	Direnç-3	10 GHO	Beta (1Y)
IZENR	4,80	4,85	4,88	4,93	4,98	5,01	5,06	4,98	0,82
IZMDC	4,91	4,96	4,99	5,00	5,08	5,11	5,15	5,10	0,86
KLSE	30,55	30,75	30,88	30,92	31,29	31,42	31,63	31,90	0,99
KRDMD	25,89	26,06	26,17	26,22	26,52	26,63	26,81	27,32	1,19
KARSN	9,94	10,02	10,07	10,15	10,23	10,28	10,36	10,55	1,06
KAYSE	17,33	17,68	17,90	18,30	18,60	18,82	19,17	18,97	0,80
KMPUR	15,90	16,26	16,49	17,08	17,21	17,44	17,80	17,44	0,82
KCAER	9,84	9,90	9,94	10,01	10,07	10,11	10,18	10,52	0,81
KCHOL	146,43	147,66	148,41	149,50	150,86	151,61	152,83	153,30	1,11
KONTR	30,21	30,60	30,83	31,20	31,60	31,83	32,21	32,45	1,26
KONYA	5.307,50	5378,17	5421,83	5.497,50	5563,17	5606,83	5677,50	5.851,15	0,95
KORDS	61,67	61,93	62,10	62,30	62,63	62,80	63,07	63,60	1,01
KOZAL	22,52	22,76	22,90	23,20	23,38	23,52	23,76	23,85	1,03
KOZAA	67,38	67,88	68,19	68,45	69,18	69,49	69,98	71,89	1,02
MAVI	64,07	64,96	65,52	66,40	67,31	67,87	68,77	68,38	0,88
MIATK	30,49	30,79	30,98	31,22	31,59	31,78	32,09	33,66	1,18
MGROS	546,33	550,34	552,82	556,00	560,84	563,32	567,33	564,58	0,73
ODAS	5,11	5,14	5,17	5,18	5,24	5,27	5,31	5,40	1,11
OTKAR	383,00	385,58	387,17	392,00	392,33	393,92	396,50	393,22	0,83
OYAKC	26,77	26,93	27,03	27,30	27,35	27,45	27,61	26,82	0,81
PGSUS	229,23	230,46	231,21	232,50	233,66	234,41	235,63	237,61	1,01
PENTA	13,55	13,69	13,77	13,81	14,05	14,13	14,27	14,50	0,91
PETKM	16,19	16,28	16,33	16,43	16,51	16,56	16,65	16,60	1,08
QUAGR	3,27	3,30	3,33	3,37	3,39	3,42	3,45	3,37	0,85
SAHOL	92,17	92,93	93,40	94,40	94,93	95,40	96,17	97,47	1,34
SASA	3,42	3,45	3,46	3,48	3,52	3,53	3,56	3,52	1,22
SDTTR	174,20	177,26	179,14	181,00	185,26	187,14	190,20	185,61	0,58
SMRTG	36,17	36,74	37,09	37,60	38,22	38,57	39,13	39,96	1,04
SKBNK	3,65	3,68	3,70	3,73	3,76	3,78	3,81	3,78	0,94
SISE	35,33	35,56	35,70	36,00	36,16	36,30	36,53	36,46	0,95
SOKM	36,32	36,73	36,99	37,60	37,81	38,07	38,48	38,35	0,84
HALKB	18,54	18,85	19,03	19,39	19,64	19,82	20,12	19,14	1,14
TSKB	11,88	11,98	12,05	12,21	12,26	12,33	12,44	12,25	1,09
TATEN	40,12	41,57	42,47	45,12	45,37	46,27	47,72	44,57	0,90
TAVHL	234,97	237,18	238,55	240,50	242,98	244,35	246,57	251,62	0,85
TKFEN	65,05	66,23	66,97	68,85	69,33	70,07	71,25	68,06	0,84
TOASO	189,40	193,26	195,64	201,80	203,36	205,74	209,60	203,41	0,93
TUKAS	1,84	1,86	1,86	1,88	1,90	1,90	1,92	1,95	0,68
TCELL	102,10	103,17	103,83	105,30	105,97	106,63	107,70	105,30	0,81
TUPRS	121,67	122,93	123,71	125,40	126,23	127,01	128,27	128,51	0,80
THYAO	302,75	304,66	305,84	308,25	309,66	310,84	312,75	312,18	0,93
TTKOM	47,52	48,02	48,32	49,00	49,32	49,62	50,12	49,15	1,02
TTRAK	628,17	632,94	635,89	644,50	645,44	648,39	653,17	653,79	0,68
ULKER	107,40	108,39	109,01	109,80	110,99	111,61	112,60	115,12	0,99
VAKBN	24,66	25,08	25,34	25,94	26,18	26,44	26,86	25,42	1,09
VESTL	55,27	55,76	56,07	56,60	57,06	57,37	57,87	58,41	1,10
YKBNK	27,75	28,21	28,49	29,28	29,41	29,69	30,15	28,70	1,44
YYLGD	8,45	8,52	8,56	8,62	8,70	8,74	8,81	8,96	0,79
YEOTK	45,21	46,71	47,63	48,98	50,62	51,54	53,03	50,39	1,06
ZOREN	3,62	3,64	3,65	3,67	3,70	3,71	3,74	3,80	1,02

Çekince: Bu raporda yer alan bilgi ve yorumlar Şeker Yatırım Menkul Değerler A.Ş. Araştırma Bölümü tarafından güvenilir olduğuna inanılan kaynaklardan yararlanarak hazırlanmıştır. Bu kaynaklardaki hata ve eksikliklerden ve bu bilgilerin ticari amaçlı operasyonlarda kullanılmasından doğabilecek zararlardan Şeker Yatırım Menkul Değerler A.Ş. hiçbir şekilde sorumlu tutulamaz. Burada yer alan yatırım bilgi, yorum ve tavsiyeleri yatırım danışmanlığı kapsamında değildir. Yatırım danışmanlığı hizmeti, yetkili kuruluşlar tarafından kişilerin risk ve getiri tercihleri dikkate alınarak kişiye özel sunulmaktadır. Burada yer alan yorum ve tavsiyeler ise genel niteliktedir. Bu tavsiyeler mali durumunuz ile risk ve getiri tercihlerinize uygun olmayabilir. Bu nedenle, sadece burada yer alan bilgilere dayanarak yatırım kararı verilmesi beklentilerinize uygun sonuçlar doğurmayabilir.