

BIST 100 Endeksi, haftanın ikinci işlem gününde 9.788-9.888 aralığında işlem gördü ve kapanışa doğru artan alımlarla günü %0,38 sınırlı yükseliş ile 9.882,79 seviyesinden tamamladı. Kısa vadeli yön arayışı içerisinde olan Endekste tepki alımlarının bugün de devam etmesi durumunda 9.950 direnç seviyesi olarak izlenebilir. 9.950 seviyesinden yukarı yönlü eğiliminin korunması durumunda yükselişin 10.150 direncine doğru devam etmesini bekleriz. Ancak, 10.250 seviyesi geçilmediği sürece yükselişlerin tepki mahiyetinde kalmasını bekleriz. Buna karşın tepki alımlarının zayıf kalması ve momentum kaybının giderek hızlanması halinde 9.750 ve 9.650 seviyelerine doğru geri çekilme hareketi devam edecektir. Endeksin teknik göstergelerinde bir toparlanma yaşandığını gözlemliyoruz. Endeksin gün içerisinde 9.750 seviyeleri altına gerilemeleri alım fırsatı, 9.950 seviyelerine doğru yükselişleri ise kar satışı olarak değerlendirilebilir. Endeksin güne yatay bir seyirle başlangıç yapmasını sonrasında ise dalgalı bir seyir izlemesini bekliyoruz.

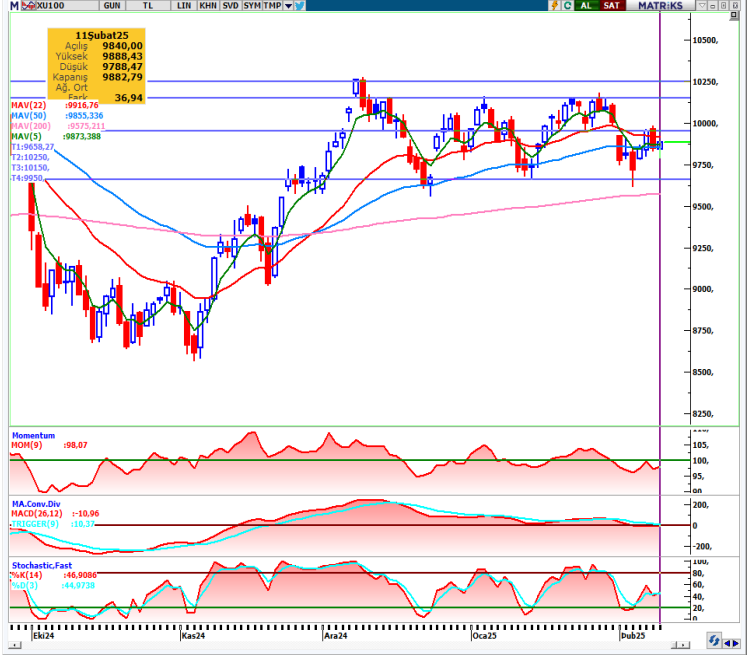

KAPANIŞ	9.882,79
DEĞİŞİM	0,38%
K.V. GÖRÜNÜM	Pozitif
HACİM (Mn TL)	83.376

K.V. DESTEK	9.750-9.650
K.V. DİRENÇ	9.950-10.150
O.V. DESTEK	8.500
O.V. DİRENÇ	11.500

BIST 100 DEĞİŞİM	
HAFTALIK	0,77%
AYLIK	-0,28%
YILB.	0,53%

BIST 100 YÜKSELEN / DÜŞEN HİSSE	
DÜŞEN HİSSE SAYISI	50
YÜKSELEN HİSSE SAYISI	47
DEĞİŞMEYEN HİSSE SAYISI	3

BIST 100 HACİM DEĞİŞİM	
GÜNLÜK	-1,10%
HAFTALIK	-6,03%
AYLIK	15,75%

TEKNİK VERİLER- HİSSE ÖNERİLERİ

En Çok Yükselen Hisseler				En Çok Değer Kaybeden Hisseler			
Hisse	Kapanış	Günlük Getiri	Yılbaşından Bugüne	Hisse	Kapanış	Günlük Getiri	Yılbaşından Bugüne
PEKGY	1,65	10%	11%	YGYO	5,67	-10%	-41%
TRILC	19,85	10%	19%	SERNT	14,23	-10%	0%
RTALB	17,56	10%	21%	PEGYO	9,2	-10%	129%
SKYMD	24,78	10%	59%	DMSAS	9,04	-9%	5%
YYAPI	1,66	10%	-28%	USAK	2,41	-5%	-9%
YESIL	1,66	10%	-16%	RAYSG	345,00	-5%	-35%
HEDEF	4,88	10%	50%	TATEN	48,86	-5%	18%
IHLAS	2,67	10%	-23%	MERKO	14,81	-5%	4%
IHEVA	2,70	10%	2%	MOPAS	32,14	-5%	0%
IHYAY	3,27	10%	-12%	BINBN	96,00	-5%	4%

En Hareketli Hisseler				Haftalık Bazda			
Hisse	Kapanış	Hacim (Bin TL)	Yılbaşından Bugüne	En Çok Yükselen		En Çok Düşen	
THYAO	319,50	8.650.365	14%	HDFGS	57%	YGYO	-31%
AKBNK	63,20	5.673.676	-3%	SKYMD	38%	BRKVY	-14%
YKBNK	28,70	5.335.194	-6%	TDGYO	30%	GLRYH	-14%
EREGL	23,40	5.095.390	-4%	CEOEM	29%	CRDFA	-13%
ISCTR	13,77	4.974.984	2%	PEKGY	24%	TOASO	-11%
BIMAS	563,00	3.155.780	7%	BIGCH	18%	RAYSG	-10%
KCHOL	162,00	2.806.659	-9%	HEDEF	18%	YYAPI	-10%
TCELL	108,50	2.357.117	17%	IHEVA	18%	DZGYO	-10%
SASA	3,53	2.334.345	-13%	GRSEL	18%	KNFRT	-10%
TUPRS	138,20	2.250.588	-3%	IHGZT	17%	RNPOL	-9%

ENDEKS GETİRİLERİ VE HAREKETLİ ORTALAMA DEĞERLERİ

Endeks	Kapanış	Günlük Getiri %	Haftalık Getiri %	Aylık Getiri %	14 GHO	50 GHO	200 GHO
BIST 100	9.883	0,38	0,77	-0,28	9.909	9.855	9.737
BIST 030	10.977	0,49	0,95	0,58	10.998	10.894	10.678
BIST BANKA	14.462	0,41	-2,42	-2,71	14.790	14.625	13.664
BIST SINAİ	12.602	-0,04	1,13	-3,10	12.656	12.802	13.191

Not: Hareketli ortalama tablosundaki Yeşil renk endeksin ilgili ortalamanın üzerinde olduğunu, Kırmızı renk ise altında olduğunu göstermektedir.

Hisse Adı	Öneri Tarihi	Kapanış Fiyatı	Öneri Türü	Kısa Vadeli Hedef	Zarar Kes Seviyesi	Son Durum

KV= Kısa vade olarak 1-5 günlük süreç kastedilmektedir.

KVU= Teknik Önerinin Kısa Vadeli hedefine ulaştığını ifade eder.

İZLE= Alım için hissenin takibe alınmasını gerektiğini ifade etmektedir.

STOP= Teknik önerinin Zarar-Kes seviyesine ulaştığını göstermektedir.

GHO= Günlük Hareketli Ortalama (Üssel)

Bilgi: Alım Aralığı maksimum fayda sağlanabilecek aralığı ifade eder.

Ancak piyasa koşullarına göre hisse bu aralığa gelmeden hedef bölgeye yükselişini devam ettirebileceği göz önünde bulundurulmalıdır.

GÜNLÜK DESTEK-DİRENÇ TABLOSU

Hisse	Destek-3	Destek-2	Destek-1	Kapanış	Direnç-1	Direnç-2	Direnç-3	10 GHO	Beta (1Y)
AHGAZ	16,62	16,85	16,98	17,32	17,44	17,57	17,80	18,32	0,53
AKBNK	62,10	62,50	62,75	63,20	63,55	63,80	64,20	64,32	1,51
AKCNS	197,07	198,59	199,54	201,40	202,59	203,54	205,07	201,69	0,74
AKFYE	16,87	17,11	17,25	17,30	17,72	17,86	18,09	17,85	0,55
AKSA	11,47	11,60	11,68	11,82	11,93	12,01	12,13	11,65	0,73
AKSEN	38,69	39,10	39,35	39,60	40,16	40,41	40,81	39,85	0,90
ALARK	81,52	82,49	83,09	83,65	85,04	85,64	86,62	85,97	0,89
ALBRK	6,44	6,51	6,55	6,61	6,68	6,72	6,78	6,82	1,17
ALFAS	68,93	69,98	70,63	71,20	72,73	73,38	74,43	69,22	0,83
AEFES	155,33	156,98	157,99	160,00	161,28	162,29	163,93	161,37	0,87
AGHOL	294,00	297,15	299,10	301,50	305,40	307,35	310,50	301,25	0,93
ARCLK	125,37	127,16	128,27	131,50	131,86	132,97	134,77	129,30	0,92
ASGYO	11,21	11,30	11,35	11,49	11,53	11,58	11,67	11,31	0,82
ASELS	80,38	80,88	81,19	81,75	82,18	82,49	82,98	84,78	0,91
ASTOR	111,43	113,69	115,08	115,50	119,59	120,98	123,23	119,76	0,90
BERA	15,25	15,76	16,08	16,82	17,11	17,43	17,95	16,35	0,93
BIENY	30,55	30,71	30,81	31,08	31,13	31,23	31,39	31,29	0,79
BIMAS	534,33	542,74	547,93	563,00	564,74	569,93	578,33	546,39	0,91
BIOEN	14,15	14,73	15,09	16,10	16,26	16,62	17,21	15,03	0,79
BOBET	21,52	21,81	21,99	22,40	22,57	22,75	23,04	22,91	1,11
BRSAN	376,92	381,02	383,56	387,75	391,77	394,31	398,42	391,53	1,01
BRYAT	1.789,67	1805,71	1815,62	1.823,00	1847,71	1857,62	1873,67	1.824,33	0,89
BUCIM	7,89	7,92	7,94	7,98	8,01	8,03	8,07	8,18	0,93
COLLA	55,03	55,47	55,74	56,20	56,62	56,89	57,33	56,60	0,73
CWENE	18,35	18,52	18,63	18,80	18,96	19,07	19,23	19,33	1,01
CANTE	1,44	1,46	1,46	1,48	1,50	1,50	1,52	1,50	0,77
CIMSA	51,67	52,20	52,53	52,70	53,60	53,93	54,47	53,23	0,95
DOHOL	13,17	13,33	13,43	13,72	13,75	13,85	14,01	13,61	1,10
DOAS	186,43	188,38	189,59	192,90	193,48	194,69	196,63	188,88	0,72
ECILC	41,38	41,66	41,84	41,94	42,40	42,58	42,86	43,25	1,06
ECZYT	180,87	182,62	183,71	184,20	187,22	188,31	190,07	187,81	0,93
EGEEN	8.992,50	9067,95	9114,56	9.152,50	9265,45	9312,06	9387,50	9.296,40	1,10
EKGYO	13,63	13,73	13,78	13,84	13,97	14,02	14,11	14,33	1,21
ENJSA	59,02	59,55	59,88	60,45	60,95	61,28	61,82	60,60	0,89
ENERY	203,70	206,22	207,78	208,70	212,82	214,38	216,90	219,65	0,59
ENKAI	48,10	48,79	49,22	50,45	50,60	51,03	51,72	48,96	0,90
EREGL	22,31	22,62	22,81	23,40	23,44	23,63	23,95	22,79	0,91
EUREN	3,88	3,98	4,04	4,09	4,24	4,30	4,40	4,18	0,95
EUPWR	35,51	35,79	35,96	36,16	36,53	36,70	36,99	36,62	0,92
FROTO	900,50	907,38	911,62	918,50	925,38	929,62	936,50	917,44	0,86
GWIND	27,70	27,88	27,98	28,14	28,34	28,44	28,62	28,64	0,74
GARAN	126,07	127,10	127,74	129,60	129,80	130,44	131,47	128,56	1,17
GESAN	48,57	49,17	49,54	49,96	50,73	51,10	51,69	50,01	1,05
GUBRF	269,00	271,39	272,86	277,00	277,64	279,11	281,50	275,63	0,77
HEKTS	3,47	3,50	3,51	3,54	3,56	3,57	3,59	3,58	1,12
IPEKE	56,58	57,98	58,84	60,05	61,63	62,49	63,88	57,24	1,10
ISDMR	36,50	36,84	37,04	37,58	37,72	37,92	38,26	37,39	0,87
ISCTR	13,55	13,64	13,69	13,77	13,87	13,92	14,01	13,95	1,29
ISGYO	18,28	18,56	18,74	18,83	19,31	19,49	19,78	19,19	1,09
ISMEN	42,01	42,40	42,65	43,10	43,44	43,69	44,09	43,40	0,93

GÜNLÜK DESTEK-DİRENÇ TABLOSU

Hisse	Destek-3	Destek-2	Destek-1	Kapanış	Direnç-1	Direnç-2	Direnç-3	10 GHO	Beta (1Y)
IZENR	4,81	4,97	5,06	5,27	5,38	5,47	5,63	4,84	0,85
IZMDC	5,10	5,15	5,18	5,23	5,29	5,32	5,38	5,24	0,88
KLSE	32,63	32,83	32,95	33,16	33,35	33,47	33,67	33,52	1,01
KRDMD	27,23	27,54	27,73	28,10	28,34	28,53	28,83	27,56	1,20
KARSN	11,00	11,05	11,09	11,11	11,20	11,24	11,30	11,52	1,06
KAYSE	18,72	19,08	19,30	19,95	20,03	20,25	20,62	18,57	0,83
KMPUR	17,51	17,66	17,76	18,00	18,07	18,17	18,33	18,03	0,84
KCAER	11,02	11,11	11,17	11,27	11,36	11,42	11,52	11,71	0,78
KCHOL	159,80	160,56	161,04	162,00	162,56	163,04	163,80	165,25	1,12
KONTR	33,58	33,88	34,06	34,30	34,66	34,84	35,14	35,33	1,27
KONYA	6.010,00	6058,71	6088,80	6.120,00	6186,21	6216,30	6265,00	6.220,71	0,92
KORDS	65,10	65,58	65,87	66,00	66,83	67,12	67,60	67,03	1,01
KOZAL	23,45	23,76	23,95	24,50	24,58	24,77	25,09	23,38	1,06
KOZAA	70,58	71,71	72,41	74,35	74,66	75,36	76,48	71,63	1,04
MAVI	68,55	69,33	69,82	70,35	71,38	71,87	72,65	71,23	0,87
MIATK	35,04	35,52	35,82	36,28	36,78	37,08	37,56	36,77	1,19
MGROS	568,33	575,21	579,46	592,00	593,21	597,46	604,33	581,85	0,73
ODAS	5,31	5,39	5,45	5,60	5,62	5,68	5,77	5,56	1,13
OTKAR	390,33	393,10	394,81	397,50	400,35	402,06	404,83	402,92	0,83
OYAKC	25,68	25,93	26,09	26,40	26,59	26,75	27,00	25,60	0,83
PGSUS	227,20	230,29	232,21	237,80	238,39	240,31	243,40	232,40	1,03
PENTA	14,74	14,82	14,87	14,93	15,03	15,08	15,16	15,26	0,94
PETKM	16,65	16,73	16,78	16,87	16,94	16,99	17,07	17,12	1,09
QUAGR	3,33	3,36	3,38	3,42	3,44	3,46	3,49	3,44	0,88
SAHOL	95,33	95,87	96,20	97,10	97,27	97,60	98,13	97,98	1,33
SASA	3,40	3,44	3,47	3,53	3,54	3,57	3,60	3,58	1,22
SDTTR	189,50	190,68	191,42	192,70	193,78	194,52	195,70	196,40	0,58
SMRTG	39,19	40,38	41,11	42,98	43,48	44,21	45,39	41,17	1,05
SKBNK	3,85	3,86	3,87	3,88	3,90	3,91	3,93	4,01	0,94
SISE	36,60	36,81	36,93	37,12	37,35	37,47	37,68	37,67	0,96
SOKM	38,43	39,01	39,37	40,30	40,53	40,89	41,47	39,52	0,84
HALKB	18,51	18,71	18,83	18,96	19,24	19,36	19,57	19,29	1,15
TSKB	12,42	12,50	12,55	12,61	12,71	12,76	12,84	13,06	1,07
TATEN	45,93	47,61	48,65	48,86	52,00	53,04	54,71	47,44	0,90
TAVHL	267,08	268,61	269,56	271,75	272,61	273,56	275,08	273,02	0,85
TKFEN	62,62	63,67	64,32	65,65	66,42	67,07	68,12	63,41	0,89
TOASO	193,43	197,06	199,30	200,30	206,56	208,80	212,43	212,58	0,94
TUKAS	1,98	2,01	2,03	2,05	2,09	2,11	2,14	2,06	0,69
TCELL	105,57	106,48	107,05	108,50	108,88	109,45	110,37	106,68	0,83
TUPRS	136,00	136,84	137,36	138,20	139,04	139,56	140,40	139,91	0,79
THYAO	311,17	313,65	315,18	319,50	320,15	321,68	324,17	314,18	0,93
TTKOM	48,58	49,17	49,53	50,50	50,71	51,07	51,66	49,66	1,02
TTRAK	659,33	666,02	670,15	675,00	683,52	687,65	694,33	680,55	0,69
ULKER	121,13	122,09	122,68	124,00	124,59	125,18	126,13	122,04	0,99
VAKBN	24,90	25,15	25,31	25,58	25,81	25,97	26,22	26,05	1,09
VESTL	59,32	59,81	60,12	61,05	61,11	61,42	61,92	61,17	1,06
YKBNK	28,35	28,52	28,63	28,70	28,96	29,07	29,23	29,75	1,44
YYLGD	8,85	8,96	9,03	9,14	9,24	9,31	9,41	9,32	0,82
YEOTK	50,83	51,27	51,54	52,20	52,42	52,69	53,13	53,10	1,06
ZOREN	3,88	3,90	3,92	3,95	3,97	3,99	4,02	3,99	0,96

Çekince: Bu raporda yer alan bilgi ve yorumlar Şeker Yatırım Menkul Değerler A.Ş. Araştırma Bölümü tarafından güvenilir olduğuna inanılan kaynaklardan yararlanılarak hazırlanmıştır. Bu kaynaklardaki hata ve eksikliklerden ve bu bilgilerin ticari amaçlı operasyonlarda kullanılmasından doğabilecek zararlardan Şeker Yatırım Menkul Değerler A.Ş. hiçbir şekilde sorumlu tutulamaz. Burada yer alan yatırım bilgi, yorum ve tavsiyeleri yatırım danışmanlığı kapsamında değildir. Yatırım danışmanlığı hizmeti, yetkili kuruluşlar tarafından kişilerin risk ve getiri tercihleri dikkate alınarak kişiye özel sunulmaktadır. Burada yer alan yorum ve tavsiyeler ise genel niteliktedir. Bu tavsiyeler mali durumunuz ile risk ve getiri tercihlerinize uygun olmayabilir. Bu nedenle, sadece burada yer alan bilgilere dayanarak yatırım kararı verilmesi beklentilerinize uygun sonuçlar doğurmayabilir.