

BIST 100 Endeksi, haftanın ilk işlem gününde gün boyu satıcılı seyir izleyerek günü %2,30 değer kaybı ile 9.774,40 seviyesinden tamamladı. Endeks 10.150 seviyesinden başladığı düzeltme sürecini 9.750 destek seviyelerine kadar sürdürdükten sonra bugün bu seviyelerden tepki alımları oluşması durumunda 9.850 ve 9.950 seviyelerini test edilebilir. Ancak, tepki alımlarının zayıf kalması ve satışların devamı durumunda geri çekilmelerde 9.650 ilk destek, bu seviyenin aşağı kırılması halinde ise 9.550 seviyesi bir sonraki destek seviyesi olarak takip edilebilir. Günlük grafiğinde teknik göstergelerine baktığımızda, indikatörlerin genelinde aşağı yönlü hareketin yaşanmasına ek olarak RSI ve MACD'deki belirgin zayıflama, satış baskısının arttığını ve aşağı yönlü risklerin devam edebileceğini göstermektedir. Endeksin gün içerisinde 9.650 seviyeleri altına gerilemeleri alım fırsatı, 9.950 seviyelerine doğru yükselişleri ise kar satışı olarak değerlendirilebilir. Güne tepki alımları ile başlamasını beklediğimiz Endeksin gün içinde satış baskısının karşlanması durumunda toparlanma çabası içerisinde olmasını bekliyoruz.

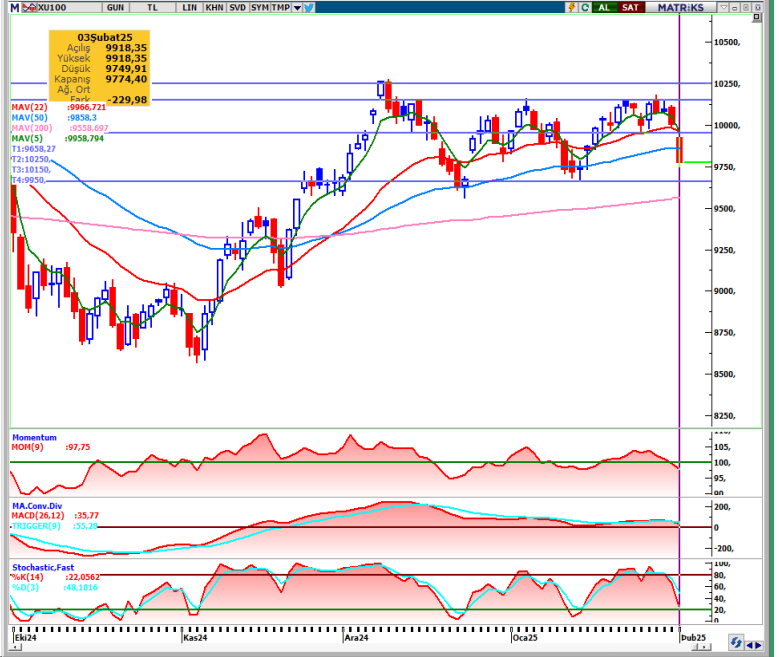

KAPANIŞ	9.774,40	K.V. DESTEK	9.650-9550	BIST 100 DEĞİŞİM		BIST 100 YÜKSELEN / DÜŞEN HİSSE		BIST 100 HACİM DEĞİŞİM	
DEĞİŞİM	-2,30%	K.V. DİRENÇ	9.850-9.950	HAFTALIK	-2,23%	DÜŞEN HİSSE SAYISI	88	GÜNLÜK	17,34%
K.V. GÖRÜNÜM	Pozitif	O.V. DESTEK	8.500	AYLIK	-2,99%	YÜKSELEN HİSSE SAYISI	12	HAFTALIK	5,16%
HACİM (Mn TL)	110.278	O.V. DİRENÇ	11.500	YILB.	-0,57%	DEĞİŞMEYEN HİSSE SAYISI	0	AYLIK	16,18%

TEKNİK VERİLER- HİSSE ÖNERİLERİ

En Çok Yükselen Hisseler				En Çok Değer Kaybeden Hisseler				Hisse Adı						
Hisse	Kapanış	Günlük Getiri	Yılbaşından Bugüne	Hisse	Kapanış	Günlük Getiri	Yılbaşından Bugüne	Öneri Tarihi	Kapanış Fiyatı	Öneri Türü	Kısa Vadeli Hedef	Zarar Kes Seviyesi	Son Durum	
SKYMD	16,50	10%	6%	YAPRK	724,50	-10%	11%							
BRKVY	60,05	10%	24%	RAYSG	427,50	-10%	-19%							
IDEAS	133,90	10%	-1%	ALFAS	66,1	-10%	-3%							
DCTTR	40,08	8%	35%	FORMT	5,09	-10%	-35%							
PEGYO	7,20	8%	80%	SMRTG	39,86	-10%	-2%							
GRTRK	167,00	5%	12%	MARKA	52,00	-9%	-3%							
AKSUE	11,50	5%	-2%	METRO	2,83	-7%	10%							
KAPLM	190,00	5%	1%	INVES	196,70	-7%	-32%							
ORCAY	9,18	5%	0%	CVKMD	315,75	-7%	10%							
VERTU	36,90	5%	0%	AKGRT	7,59	-6%	-1%							

ENDEKS GETİRİLERİ VE HAREKETLİ ORTALAMA DEĞERLERİ							
Endeks	Kapanış	Günlük Getiri %	Haftalık Getiri %	Aylık Getiri %	14 GHO	50 GHO	200 GHO
BIST 100	9.774	-2,30	-2,23	-2,99	9.986	9.858	9.696
BIST 030	10.855	-2,40	-1,94	-2,44	11.068	10.883	10.632
BIST BANKA	14.498	-2,94	-5,27	-3,83	15.118	14.640	13.576
BIST SINAİ	12.409	-1,88	-3,47	-6,33	12.790	12.872	13.161

Not: Hareketli ortalama tablosundaki Yeşil renk endeksin ilgili ortalamasının üzerinde olduğunu, Kırmızı renk ise altında olduğunu göstermektedir.

KV= Kısa vade olarak 1-5 günlük süreç kastedilmektedir.
KVU= Teknik Önerinin Kısa Vadeli hedefine ulaştığını ifade eder.
İZLE: Alım için hissenin takibe alınmasını gerektiğini ifade etmektedir.
STOP: Teknik önerinin Zarar-Kes seviyesine ulaştığını göstermektedir.
GHO: Günlük Hareketli Ortalama (Üssel)
Bilgi: Alım Aralığı maksimum fayda sağlanabilecek aralığı ifade eder.
Ancak piyasa koşullarına göre hisse bu aralığa gelmeden hedef bölgeye yükselişini devam ettirebileceği göz önünde bulundurulmalıdır.

GÜNLÜK DESTEK-DİRENÇ TABLOSU

Hisse	Destek-3	Destek-2	Destek-1	Kapanış	Direnç-1	Direnç-2	Direnç-3	10 GHO	Beta (1Y)
AHGAZ	18,50	18,68	18,80	18,82	19,16	19,28	19,46	19,51	0,52
AKBNK	60,30	61,47	62,18	63,80	64,52	65,23	66,40	65,64	1,52
AKCNS	203,30	205,97	207,63	211,90	212,97	214,63	217,30	201,12	0,75
AKFYE	17,08	17,29	17,42	17,47	17,85	17,98	18,20	18,51	0,56
AKSA	10,99	11,20	11,32	11,56	11,73	11,85	12,05	11,24	0,72
AKSEN	37,74	38,49	38,95	39,14	40,45	40,91	41,66	40,71	0,89
ALARK	80,97	82,07	82,76	83,20	84,97	85,66	86,77	87,55	0,89
ALBRK	6,52	6,67	6,76	6,84	7,06	7,15	7,30	7,15	1,18
ALFAS	61,48	64,10	65,72	66,05	70,95	72,57	75,18	72,54	0,83
AEFES	155,00	156,22	156,98	157,60	159,42	160,18	161,40	163,94	0,87
AGHOL	292,17	294,84	296,49	298,50	301,84	303,49	306,17	307,35	0,93
ARCLK	120,77	123,17	124,66	127,90	129,47	130,96	133,37	129,47	0,92
ASGYO	10,75	10,85	10,91	10,98	11,12	11,18	11,29	11,43	0,83
ASELS	86,68	87,28	87,64	88,25	88,83	89,19	89,78	86,28	0,90
ASTOR	112,27	114,94	116,59	120,40	121,94	123,59	126,27	122,55	0,89
BERA	15,89	16,23	16,44	16,48	17,11	17,32	17,65	16,27	0,92
BIENY	29,81	30,02	30,15	30,20	30,56	30,69	30,89	31,81	0,80
BIMAS	517,50	526,67	532,33	537,50	550,67	556,33	565,50	532,62	0,91
BIOEN	13,99	14,11	14,18	14,20	14,42	14,49	14,61	14,94	0,81
BOBET	22,15	22,44	22,63	22,96	23,22	23,41	23,71	23,66	1,12
BRSAN	377,50	381,03	383,22	384,00	390,28	392,47	396,00	400,92	1,04
BRYAT	1.742,00	1756,13	1764,87	1.780,00	1793,13	1801,87	1816,00	1.845,59	0,92
BUCIM	7,78	7,94	8,03	8,08	8,35	8,44	8,60	8,65	0,92
COLLA	53,50	54,32	54,83	55,00	56,47	56,98	57,80	58,03	0,74
CWENE	18,45	18,87	19,13	19,52	19,96	20,22	20,63	20,26	0,99
CANTE	1,43	1,45	1,47	1,47	1,51	1,53	1,55	1,56	0,75
CIMSA	51,40	52,28	52,82	53,80	54,58	55,12	56,00	53,15	0,96
DOHOL	13,00	13,12	13,19	13,24	13,43	13,50	13,62	13,96	1,10
DOAS	179,07	181,21	182,53	183,80	186,81	188,13	190,27	190,53	0,71
ECILC	41,97	42,51	42,84	42,98	43,93	44,26	44,81	45,25	1,06
ECZYT	181,27	182,87	183,86	184,80	187,07	188,06	189,67	190,83	0,93
EGEEN	9.112,50	9192,72	9242,28	9.252,50	9402,72	9452,28	9532,50	9.490,50	1,12
EKGYO	14,00	14,26	14,43	14,52	14,95	15,12	15,38	14,77	1,21
ENJSA	57,97	58,83	59,36	59,50	61,08	61,61	62,47	61,26	0,91
ENERY	212,57	216,35	218,68	220,30	226,25	228,58	232,37	228,32	0,57
ENKAI	45,65	46,30	46,69	46,80	47,98	48,37	49,01	48,93	0,89
EREGL	21,09	21,35	21,51	21,68	22,03	22,19	22,45	22,71	0,89
EUREN	4,02	4,10	4,14	4,21	4,29	4,33	4,40	4,34	0,93
EUPWR	35,65	36,22	36,57	37,18	37,72	38,07	38,65	35,85	0,90
FROTO	853,67	869,14	878,70	884,00	909,64	919,20	934,67	920,61	0,88
GWIND	26,75	27,33	27,68	28,30	28,83	29,18	29,75	29,78	0,74
GARAN	117,67	119,92	121,31	124,60	125,82	127,21	129,47	130,68	1,17
GESAN	49,02	49,84	50,35	50,95	51,99	52,50	53,32	50,29	1,04
GUBRF	255,17	260,51	263,82	272,00	274,51	277,82	283,17	273,10	0,82
HEKTS	3,41	3,45	3,48	3,49	3,56	3,59	3,63	3,70	1,12
IPEKE	50,50	51,63	52,32	52,90	54,58	55,27	56,40	55,51	1,09
ISDMR	35,38	35,78	36,04	36,10	36,84	37,10	37,50	37,88	0,86
ISCTR	13,02	13,27	13,43	13,65	13,92	14,08	14,32	14,30	1,30
ISGYO	18,68	18,88	19,00	19,05	19,41	19,53	19,74	19,46	1,10
ISMEN	43,16	43,54	43,78	44,00	44,54	44,78	45,16	45,05	0,94

GÜNLÜK DESTEK-DİRENÇ TABLOSU

Hisse	Destek-3	Destek-2	Destek-1	Kapanış	Direnç-1	Direnç-2	Direnç-3	10 GHO	Beta (1Y)
IZENR	4,17	4,31	4,40	4,60	4,68	4,77	4,91	4,47	0,86
IZMDC	5,02	5,08	5,12	5,17	5,24	5,28	5,34	5,26	0,88
KLSE	32,82	33,06	33,20	33,30	33,68	33,82	34,06	34,31	1,00
KRDMD	26,05	26,29	26,44	26,70	26,93	27,08	27,33	26,90	1,18
KARSN	11,68	11,75	11,79	11,81	11,92	11,96	12,02	12,16	1,06
KAYSE	17,13	17,33	17,46	17,49	17,86	17,99	18,19	18,47	0,83
KMPUR	17,17	17,40	17,55	17,58	18,02	18,17	18,41	18,30	0,83
KCAER	11,46	11,59	11,67	11,73	11,93	12,01	12,14	12,41	0,77
KCHOL	157,37	159,89	161,45	161,90	166,49	168,05	170,57	171,90	1,11
KONTR	33,01	33,59	33,95	34,04	35,11	35,47	36,05	36,19	1,24
KONYA	6.069,17	6135,06	6175,77	6.192,50	6307,56	6348,27	6414,17	6.325,64	0,93
KORDS	63,43	64,45	65,07	65,40	67,10	67,72	68,73	69,00	1,01
KOZAL	21,35	21,61	21,77	21,96	22,29	22,45	22,71	22,99	1,05
KOZAA	63,33	64,80	65,71	67,40	68,65	69,56	71,03	70,76	1,04
MAVI	66,83	67,79	68,38	68,80	70,29	70,88	71,83	71,71	0,87
MIATK	35,57	35,91	36,12	36,36	36,79	37,00	37,33	37,92	1,23
MGROS	552,00	561,36	567,14	574,00	585,86	591,64	601,00	566,40	0,73
ODAS	5,24	5,33	5,39	5,42	5,57	5,63	5,72	5,76	1,12
OTKAR	395,33	398,77	400,90	402,00	407,77	409,90	413,33	416,68	0,83
OYAKC	23,27	23,69	23,95	24,56	24,79	25,05	25,47	25,03	0,84
PGSUS	227,70	229,88	231,22	232,50	235,58	236,92	239,10	230,20	1,02
PENTA	14,73	14,91	15,03	15,06	15,40	15,52	15,71	15,83	0,92
PETKM	16,58	16,76	16,86	16,90	17,22	17,32	17,50	17,60	1,09
QUAGR	3,34	3,37	3,39	3,41	3,44	3,46	3,48	3,46	0,89
SAHOL	92,15	93,85	94,90	96,15	98,30	99,35	101,05	100,41	1,32
SASA	3,41	3,46	3,50	3,51	3,60	3,64	3,69	3,72	1,21
SDTTR	182,20	185,45	187,45	188,00	193,95	195,95	199,20	202,18	0,59
SMRTG	37,09	38,63	39,58	39,86	42,67	43,62	45,17	41,33	1,04
SKBNK	3,82	3,87	3,89	3,92	3,99	4,01	4,06	4,23	0,95
SISE	36,33	36,65	36,84	36,92	37,47	37,66	37,97	38,60	0,96
SOKM	37,29	37,68	37,91	38,08	38,68	38,91	39,29	38,93	0,85
HALKB	18,82	19,16	19,37	19,43	20,05	20,26	20,60	19,23	1,18
TSKB	13,19	13,31	13,38	13,58	13,62	13,69	13,81	13,55	1,07
TATEN	40,84	42,02	42,76	44,24	45,12	45,86	47,04	44,45	0,90
TAVHL	261,08	264,43	266,49	267,25	273,18	275,24	278,58	277,36	0,85
TKFEN	60,80	61,60	62,10	63,20	63,70	64,20	65,00	63,90	0,88
TOASO	216,73	220,59	222,98	230,20	230,69	233,08	236,93	218,03	0,95
TUKAS	6,07	6,15	6,19	6,23	6,35	6,39	6,47	6,46	0,69
TCELL	103,27	104,22	104,81	105,60	106,72	107,31	108,27	105,57	0,83
TUPRS	135,80	137,02	137,78	138,60	140,22	140,98	142,20	141,58	0,80
THYAO	308,25	310,64	312,11	313,75	316,89	318,36	320,75	310,09	0,92
TTKOM	48,33	49,21	49,75	51,00	51,51	52,05	52,93	49,57	1,03
TTRAK	665,67	670,82	674,01	678,00	684,32	687,51	692,67	685,81	0,69
ULKER	115,33	116,82	117,74	119,00	120,72	121,64	123,13	118,55	1,03
VAKBN	25,47	25,91	26,18	26,34	27,05	27,32	27,75	26,31	1,10
VESTL	58,25	58,90	59,30	59,55	60,60	61,00	61,65	63,05	1,11
YKBNK	28,07	28,61	28,94	29,12	30,03	30,36	30,91	31,42	1,44
YYLGD	9,05	9,14	9,20	9,21	9,38	9,44	9,53	9,58	0,82
YEOTK	51,95	52,43	52,72	52,85	53,68	53,97	54,45	53,47	1,04
ZOREN	3,89	3,93	3,95	3,96	4,02	4,04	4,07	4,10	0,96

Çekince: Bu raporda yer alan bilgi ve yorumlar Şeker Yatırım Menkul Değerler A.Ş. Araştırma Bölümü tarafından güvenilir olduğuna inanılan kaynaklardan yararlanılarak hazırlanmıştır. Bu kaynaklardaki hata ve eksikliklerden ve bu bilgilerin ticari amaçlı operasyonlarda kullanılmasından doğabilecek zararlardan Şeker Yatırım Menkul Değerler A.Ş. hiçbir şekilde sorumlu tutulamaz. Burada yer alan yatırım bilgi, yorum ve tavsiyeleri yatırım danışmanlığı kapsamında değildir. Yatırım danışmanlığı hizmeti, yetkili kuruluşlar tarafından kişilerin risk ve getiri tercihleri dikkate alınarak kişiye özel sunulmaktadır. Burada yer alan yorum ve tavsiyeler ise genel niteliktedir. Bu tavsiyeler mali durumunuz ile risk ve getiri tercihlerinize uygun olmayabilir. Bu nedenle, sadece burada yer alan bilgilere dayanarak yatırım kararı verilmesi beklentilerinize uygun sonuçlar doğurmayabilir.