

BİST 100 Endeksi Perşembe günü seans içerisinde 10.069-10.151 bandında hareket ederek günü %0,07 sınırlı yükselişle 10.112,76 seviyesinden tamamladı. Endeksin kısa vadede 10.150 direncinin üzerine çıkıp tutunması durumunda güçlü direnç seviyesi olan 10.250 seviyesini test etmesi beklendir. Buna karşın Endeksin 10.150 direncinin üzerine çıkamaması durumunda ise geri çekilmelerde 10.000 ilk kritik destek seviyesi olarak izlenirken, bu seviyelerin altına sarkması durumunda ise 9.900 desteği takip edilebilir. Endeksin hem orta vadeli hem de kısa vadeli göstergelerinde yukarı yönlü hareketler devam etmektedir. Ayrıca, fiyatın kısa vadeli ortalamaların üzerinde kalmaya devam etmesi, yükseliş trendinin korunması beklenebilir. Kısa vadeli olarak Endeksin gün içerisinde 10.000 seviyeleri altına gerilemeleri alım fırsatı, 10.250 seviyelerine doğru yükselişleri ise kar satışı olarak değerlendirilebilir. Endeksin güne tepki alımları ile başlamasını sonrasında ise satış baskısının alımlarla karşılaşılması durumunda pozitif bir seyir izlemesini bekliyoruz.

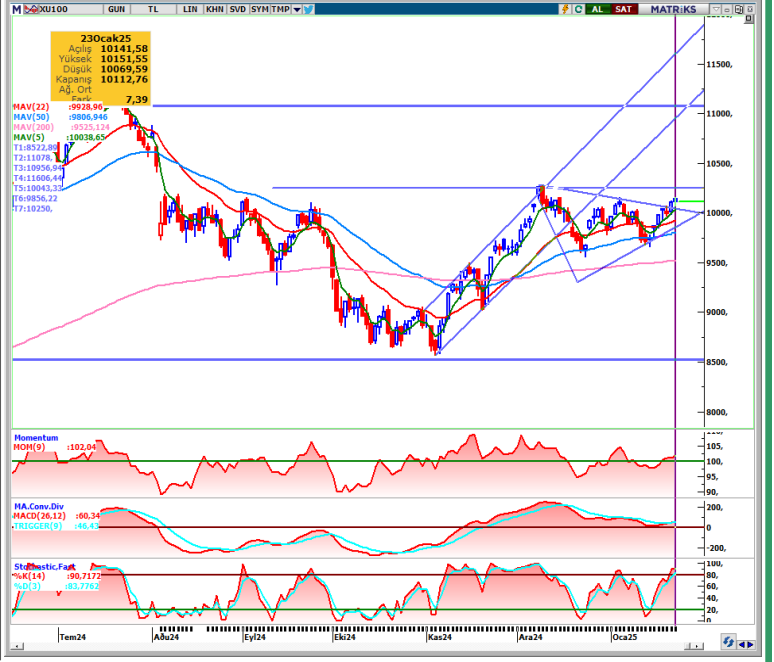

KAPANIŞ	10.112,76	K.V. DESTEK	10.000-9.900
DEĞİŞİM	0,07%	K.V. DİRENÇ	10.250-10.350
K.V. GÖRÜNÜM	Pozitif	O.V. DESTEK	8.500
HACİM (Mn TL)	114.990	O.V. DİRENÇ	11.500

BIST 100 DEĞİŞİM		BIST 100 YÜKSELEN / DÜŞEN HİSSE		BIST 100 HACİM DEĞİŞİM	
HAFTALIK	2,49%	DÜŞEN HİSSE SAYISI	41	GÜNLÜK	24,51%
AYLIK	5,05%	YÜKSELEN HİSSE SAYISI	56	HAFTALIK	2,58%
YILB.	2,87%	DEĞİŞMEYEN HİSSE SAYISI	3	AYLIK	-0,32%

TEKNİK VERİLER- HİSSE ÖNERİLERİ

En Çok Yükselen Hisseler				En Çok Değer Kaybeden Hisseler			
Hisse	Kapanış	Günlük Getiri	Yılbaşından Bugüne	Hisse	Kapanış	Günlük Getiri	Yılbaşından Bugüne
RAYSG	748,00	10%	41%	DERHL	17,29	-9%	0%
ODINE	123,20	10%	-8%	BERA	15,70	-8%	5%
DITAS	16,77	10%	5%	BRKVY	63,2	-7%	30%
BSOKE	12,48	10%	5%	TEZOL	16,10	-6%	4%
BVSAN	115,10	10%	28%	PENGD	7,10	-5%	6%
PEGYO	6,55	10%	64%	OSTIM	9,56	-4%	20%
BRKSN	26,88	10%	12%	AVOD	3,27	-4%	17%
RALYH	398,00	9%	35%	ALFAS	73,15	-4%	8%
SMART	32,90	7%	13%	IHLAS	3,08	-4%	-11%
HKTM	19,72	7%	24%	VRGYO	3,24	-4%	8%

Hisse Adı	Öneri Tarihi	Kapanış Fiyatı	Öneri Türü	Kısa Vadeli Hedef	Zarar Kes Seviyesi	Son Durum

En Hareketli Hisseler				Haftalık Bazda			
Hisse	Kapanış	Hacim (Bin TL)	Yılbaşından Bugüne	En Çok Yükselen		En çok Düşen	
THYAO	309,75	11.943.656	10%	PEGYO	37%	DAGI	-21%
YKBNK	33,00	10.240.113	8%	RALYH	35%	DERHL	-12%
KCHOL	180,30	7.605.562	1%	BVSAN	23%	IHLAS	-10%
ISCTR	14,51	7.263.099	7%	BSOKE	22%	TETMT	-10%
AKBNK	68,15	7.011.579	5%	CRDFA	22%	SKBNK	-9%
GARAN	133,50	5.631.917	7%	SELVA	20%	OSTIM	-9%
EREGL	22,68	4.769.118	-7%	SANEL	18%	BIENY	-9%
EKGYO	14,49	4.250.620	6%	BTCIM	18%	TEZOL	-8%
TTKOM	49,02	3.385.096	13%	FZLGY	17%	ALKA	-8%
BIMAS	515,00	3.096.749	-3%	SMART	16%	RNPOL	-8%

ENDEKS GETİRİLERİ VE HAREKETLİ ORTALAMA DEĞERLERİ							
Endeks	Kapanış	Günlük Getiri %	Haftalık Getiri %	Aylık Getiri %	14 GHO	50 GHO	200 GHO
BIST 100	10.113	0,07	2,49	5,05	9.962	9.807	9.602
BIST 030	11.201	-0,03	3,02	6,64	10.999	10.805	10.527
BIST BANKA	15.557	-1,95	4,99	13,26	15.141	14.471	13.407
BIST SİNAİ	12.972	0,75	0,13	0,94	12.947	12.917	13.074

Not: Hareketli ortalama tablosundaki Yeşil renk endeksin ilgili ortalamanın üzerinde olduğunu, Kırmızı renk ise altında olduğunu göstermektedir.

GÜNLÜK DESTEK-DİRENÇ TABLOSU

Hisse	Destek-3	Destek-2	Destek-1	Kapanış	Direnç-1	Direnç-2	Direnç-3	10 GHO	Beta (1Y)
AHGAZ	19,11	19,31	19,43	19,77	19,83	19,95	20,15	20,06	0,51
AKBNK	66,25	67,13	67,67	68,15	69,43	69,97	70,85	66,64	1,50
AKCNS	183,87	189,48	192,95	202,00	204,18	207,65	213,27	187,59	0,76
AKFYE	18,62	18,86	19,01	19,29	19,49	19,64	19,88	19,57	0,54
AKSA	10,36	10,47	10,54	10,65	10,77	10,84	10,96	11,01	0,74
AKSEN	40,83	41,29	41,57	41,96	42,49	42,77	43,23	40,65	0,88
ALARK	88,78	89,24	89,52	89,75	90,44	90,72	91,18	90,63	0,92
ALBRK	7,31	7,40	7,46	7,51	7,64	7,70	7,79	7,19	1,17
ALFAS	70,38	71,89	72,82	73,15	75,84	76,77	78,28	75,53	0,83
AEFES	160,83	161,83	162,44	163,10	164,43	165,04	166,03	168,71	0,89
AGHOL	302,75	306,67	309,08	313,25	316,92	319,33	323,25	312,48	0,94
ARCLK	126,37	127,44	128,10	130,10	130,24	130,90	131,97	130,51	0,93
ASGYO	11,51	11,60	11,66	11,72	11,85	11,91	12,01	11,89	0,84
ASELS	80,62	81,63	82,25	84,05	84,28	84,90	85,92	80,56	0,91
ASTOR	122,03	122,68	123,08	123,90	124,38	124,78	125,43	122,17	0,91
BERA	14,77	15,30	15,62	15,70	16,67	16,99	17,51	16,29	0,91
BIENY	31,63	32,28	32,68	32,80	33,98	34,38	35,03	34,00	0,80
BIMAS	505,00	510,16	513,34	515,00	523,66	526,84	532,00	517,85	0,89
BIOEN	15,03	15,17	15,26	15,34	15,55	15,64	15,79	15,80	0,81
BOBET	23,69	23,97	24,14	24,40	24,69	24,86	25,13	23,67	1,12
BRSAN	404,67	406,96	408,37	410,00	412,96	414,37	416,67	413,61	1,04
BRYAT	1.864,67	1876,13	1883,21	1.890,00	1906,13	1913,21	1924,67	1.917,78	0,93
BUCIM	8,77	8,87	8,94	9,02	9,15	9,22	9,33	8,92	0,91
COLLA	59,32	59,81	60,12	60,65	61,11	61,42	61,92	59,89	0,75
CWENE	19,93	20,15	20,28	20,36	20,71	20,84	21,05	21,00	1,01
CANTE	1,54	1,57	1,58	1,59	1,63	1,64	1,66	1,64	0,74
CIMSA	50,13	51,05	51,62	53,10	53,45	54,02	54,93	50,08	1,00
DOHOL	14,24	14,31	14,35	14,43	14,50	14,54	14,62	14,34	1,10
DOAS	191,70	193,23	194,17	195,30	197,23	198,17	199,70	195,20	0,72
ECILC	45,62	46,32	46,76	47,30	48,16	48,60	49,30	46,16	1,04
ECZYT	187,10	191,00	193,40	194,50	201,20	203,60	207,50	195,55	0,92
EGEEN	9.401,67	9497,17	9556,17	9.705,00	9747,17	9806,17	9901,67	9.655,79	1,13
EKGYO	14,02	14,24	14,37	14,49	14,80	14,93	15,14	14,45	1,20
ENJSA	61,37	62,13	62,60	63,30	64,13	64,60	65,37	61,51	0,90
ENERY	229,43	231,46	232,71	235,50	236,76	238,01	240,03	243,17	0,56
ENKAI	49,80	50,14	50,36	50,60	51,04	51,26	51,60	50,18	0,90
EREGL	22,48	22,58	22,64	22,68	22,84	22,90	23,00	23,03	0,87
EUREN	4,33	4,38	4,41	4,44	4,52	4,55	4,61	4,54	0,94
EUPWR	32,09	32,38	32,55	32,64	33,12	33,29	33,57	33,03	0,90
FROTO	913,33	925,94	933,73	956,00	958,94	966,73	979,33	931,55	0,87
GWIND	30,23	31,03	31,52	32,58	33,11	33,60	34,39	31,06	0,74
GARAN	129,03	131,40	132,86	133,50	137,60	139,06	141,43	132,30	1,16
GESAN	45,85	46,30	46,58	46,90	47,48	47,76	48,21	46,63	1,06
GUBRF	277,75	279,76	280,99	283,75	285,01	286,24	288,25	281,92	0,83
HEKTS	3,77	3,80	3,83	3,85	3,89	3,92	3,95	3,85	1,11
IPEKE	56,50	57,17	57,58	58,70	58,92	59,33	60,00	56,59	1,08
ISDMR	38,19	38,39	38,51	38,64	38,91	39,03	39,23	39,02	0,85
ISCTR	14,25	14,40	14,49	14,51	14,79	14,88	15,03	14,39	1,28
ISGYO	19,32	19,44	19,51	19,59	19,75	19,82	19,94	19,50	1,09
ISMEN	45,30	45,84	46,18	46,98	47,26	47,60	48,14	45,56	0,96

GÜNLÜK DESTEK-DİRENÇ TABLOSU

Hisse	Destek-3	Destek-2	Destek-1	Kapanış	Direnç-1	Direnç-2	Direnç-3	10 GHO	Beta (1Y)
IZENR	4,50	4,53	4,55	4,56	4,61	4,63	4,66	4,63	0,90
IZMDC	5,30	5,32	5,33	5,34	5,37	5,38	5,40	5,39	0,89
KLSE	34,31	34,59	34,76	34,90	35,31	35,48	35,75	35,11	1,01
KRDMD	25,99	26,13	26,22	26,36	26,51	26,60	26,75	26,33	1,18
KARSN	12,14	12,25	12,32	12,41	12,53	12,60	12,70	12,32	1,05
KAYSE	18,88	18,94	18,98	18,99	19,11	19,15	19,22	19,51	0,85
KMPUR	18,21	18,38	18,49	18,74	18,84	18,95	19,13	18,64	0,82
KCAER	12,60	12,72	12,79	12,87	13,04	13,11	13,24	13,26	0,75
KCHOL	176,30	177,71	178,59	180,30	181,41	182,29	183,70	178,54	1,11
KONTR	36,19	36,46	36,63	36,86	37,16	37,33	37,59	37,38	1,23
KONYA	6.209,17	6289,39	6338,95	6.467,50	6499,39	6548,95	6629,17	6.420,85	0,92
KORDS	69,90	70,24	70,46	70,60	71,14	71,36	71,70	71,49	1,00
KOZAL	23,77	24,00	24,15	24,34	24,62	24,77	25,01	23,52	1,05
KOZAA	72,02	72,84	73,35	74,35	74,99	75,50	76,32	72,29	1,02
MAVI	72,30	73,03	73,47	74,60	74,93	75,37	76,10	75,33	0,87
MIATK	38,07	38,41	38,62	39,06	39,29	39,50	39,83	39,40	1,26
MGROS	549,33	554,11	557,06	558,00	566,61	569,56	574,33	548,43	0,74
ODAS	5,82	5,87	5,89	5,92	5,99	6,01	6,06	5,98	1,11
OTKAR	411,00	414,44	416,56	417,00	423,44	425,56	429,00	430,86	0,82
OYAKC	24,87	25,14	25,31	25,62	25,84	26,01	26,27	25,02	0,85
PGSUS	224,27	226,37	227,67	231,20	231,87	233,17	235,27	222,20	1,03
PENTA	15,52	15,78	15,94	16,30	16,46	16,62	16,88	15,97	0,94
PETKM	17,68	17,78	17,85	17,89	18,06	18,13	18,24	17,93	1,11
QUAGR	3,43	3,46	3,48	3,50	3,54	3,56	3,59	3,49	0,87
SAHOL	100,13	101,01	101,55	102,60	103,31	103,85	104,73	100,24	1,31
SASA	3,81	3,84	3,86	3,87	3,92	3,94	3,97	3,92	1,20
SDTTR	209,10	210,21	210,89	212,30	213,11	213,79	214,90	211,80	0,58
SMRTG	39,82	40,10	40,26	40,30	40,82	40,98	41,26	40,80	1,00
SKBNK	4,20	4,26	4,30	4,31	4,42	4,46	4,52	4,65	0,93
SISE	38,73	38,94	39,07	39,16	39,48	39,61	39,81	39,62	0,95
SOKM	38,67	39,05	39,28	39,54	40,03	40,26	40,63	39,54	0,85
HALKB	18,24	18,40	18,50	18,63	18,83	18,93	19,10	18,06	1,15
TSKB	13,26	13,39	13,47	13,57	13,72	13,80	13,92	13,29	1,08
TATEN	47,34	48,30	48,90	49,50	50,82	51,42	52,38	48,24	0,91
TAVHL	281,17	282,79	283,79	285,00	287,04	288,04	289,67	280,75	0,85
TKFEN	62,95	63,56	63,94	64,45	65,16	65,54	66,15	64,84	0,88
TOASO	212,07	213,94	215,09	215,80	218,84	219,99	221,87	211,91	0,97
TUKAS	6,64	6,67	6,70	6,71	6,77	6,80	6,84	6,75	0,70
TCELL	104,13	104,78	105,18	106,20	106,48	106,88	107,53	100,70	0,82
TUPRS	141,73	142,57	143,09	143,60	144,77	145,29	146,13	145,04	0,81
THYAO	299,42	302,76	304,82	309,75	311,51	313,57	316,92	301,23	0,94
TTKOM	46,46	47,27	47,77	49,02	49,39	49,89	50,70	46,64	1,05
TTRAK	685,67	689,10	691,23	693,00	698,10	700,23	703,67	694,57	0,71
ULKER	114,83	116,06	116,81	117,90	119,26	120,01	121,23	114,95	1,04
VAKBN	25,36	25,70	25,92	26,08	26,60	26,82	27,16	25,41	1,08
VESTL	64,23	64,69	64,97	65,10	65,89	66,17	66,63	65,81	1,12
YKBNK	31,89	32,32	32,59	33,00	33,44	33,71	34,13	31,89	1,41
YYLGD	9,72	9,75	9,77	9,81	9,84	9,86	9,90	9,94	0,81
YEOTK	51,90	52,47	52,83	53,20	53,97	54,33	54,90	53,55	1,02
ZOREN	4,11	4,14	4,15	4,16	4,20	4,21	4,23	4,23	0,96

Çekince: Bu raporda yer alan bilgi ve yorumlar Şeker Yatırım Menkul Değerler A.Ş. Araştırma Bölümü tarafından güvenilir olduğuna inanılan kaynaklardan yararlanılarak hazırlanmıştır. Bu kaynaklardaki hata ve eksikliklerden ve bu bilgilerin ticari amaçlı operasyonlarda kullanılmasından doğabilecek zararlardan Şeker Yatırım Menkul Değerler A.Ş. hiçbir şekilde sorumlu tutulamaz. Burada yer alan yatırım bilgi, yorum ve tavsiyeleri yatırım danışmanlığı kapsamında değildir. Yatırım danışmanlığı hizmeti, yetkili kuruluşlar tarafından kişilerin risk ve getiri tercihleri dikkate alınarak kişiye özel sunulmaktadır. Burada yer alan yorum ve tavsiyeler ise genel niteliktedir. Bu tavsiyeler mali durumunuz ile risk ve getiri tercihlerinize uygun olmayabilir. Bu nedenle, sadece burada yer alan bilgilere dayanarak yatırım kararı verilmesi beklentilerinize uygun sonuçlar doğurmayabilir.