

Güne Bakış

Güne dün aşağı yönlü bir seyrile başlayan BİST 100 Endeksi günün devamında aşağı yönlü dalgalı bir seyir izlerken günü %0,81 düşüyle 9.890,76 seviyesinden tamamladı. Sınai Endeks %1,09 düşerken, Bankacılık Endeksi %0,97 düşüş kaydetti. Yurtiçinde piyasalara yön verebilecek önemli bir gündem olmaması nedeniyle dalgalı seyir devam ediyor. Ayrıca, faiz indirimlerinin 2025 yılında süreceğine dair beklentilerle son dönemde yükseliş trendine giren Endeks'te yükselişlerde kar satışlarının geldiği görülüyor. Global tarafta ise dün risk iştahı karışık seyretti. Avrupa borsaları günü yatay tamamlarken, Fed'in dün akşam açıklanan Aralık ayına ait toplantı tutanaklarında üyelerin faiz indirimini yavaşlatmakta istekli olduğunu belirtmesi sonrası ABD borsaları günü karışık bir seyrile tamamladı. Bu sabah ABD vadeliileri negatif, Alman DAX vadeliisi ise yatay seyrederken, Asya borsaları karışık bir seyir izliyor. VIOP30 Endeksi akşam seansını %0,15 yükselişle tamamladı. Endeksin güne tepki alımları ile başlamasını günün devamında dalgalı seyrini sürdürmesini bekliyoruz.

BIST 30 Yakın Vade Kontrat

Güne dün hafif alıcılı bir seyrile başlayan VIOP-30 Şubat vadeli endeks kontratı günün devamında bu seyrini sürdüremedi. Endeks kontratı dalgalı bir seyir izlediği günü %0,32 düşüyle 11.512 seviyesinden (uzlaşma fiyatı) tamamladı. VIOP30 Endeksi akşam seansını ise %0,15 yükselişle tamamladı. Endeks kontratının 11.500 seviyeleri üzerinde kalması ve bu seviyeleri koruması halinde 11.600—11.700 seviyeleri aralığına doğru tepki alımlarını sürdürmesi beklenebilir. Endeks kontratının gerilemelerde ise 11.500 ilk destek seviyesi olarak bulunuyor. Endeks kontratının 11.500 seviyeleri altına geri çekilmesi halinde satışlar 11.400-11.300 seviyelerine doğru hızlanabilir. Kısa vadede 11.400 seviyeleri altına geri çekilmeleri alım fırsatı, 11.600 seviyeleri üzerine yükselişler ise kar satışı fırsatı olarak takip edilebilir. Gün içi Uzun (Long) pozisyonlar için 11.400, Kısa (Short) pozisyonlar için ise 11.700 seviyesi zarar-kes (stop-loss) olarak takip edilebilir. Endeks kontratının güne yukarı yönlü başlamasını beklemekteyiz.

| | | | |
|--------------------|---------------|---------------|---------------|
| Destekler : | 11.500 | 11.400 | 11.300 |
| Dirençler : | 11.600 | 11.700 | 11.800 |

Ocak Vade Dolar/TL Kontratı

Güne dün aşağı yönlü bir seyir izleyerek başlayan Dolar/TL Ocak vadeli kontratı sonrasında dalgalı bir seyir izlerken günü %0,06 düşüyle 36,1100 seviyesinden (uzlaşma) tamamladı. Ocak kontratının aşağı yönlü seyrini sürdürmesi halinde 36,00 seviyeleri ilk destek seviyesi olarak izlenirken bu seviyenin altına gerilemesi halinde 36,00-35,90 seviyeleri aralığına kadar geri çekilme devam edebilir. Endeks kontratının yükselişinde ise 36,15 seviyesi ilk direnç olarak bulunuyor. Bu seviyenin üzerine çıkıp bu seviyeleri koruması halinde 36,20 seviyesi direnç seviyeleri olarak takip edilebilir. Kısa vadede 36,00 seviyesine doğru geri çekilmeler alım fırsatı, 36,20 seviyesine doğru yükselişler ise kar satışı fırsatı olarak takip edilebilir. Dolar kontratının güne yatay yönlü bir seyirle başlamasını bekliyoruz.

| | | | |
|--------------------|----------------|----------------|----------------|
| Destekler : | 36,0000 | 36,9000 | 35,8500 |
| Dirençler : | 36,1500 | 36,2000 | 36,2500 |

| Sözleşme | Kapanış Fiyatı (Uzlaşma) | Önceki Kapanış (Uzlaşma) | Değişim (%) | Yüksek | Düşük | Hacim (Adet) | Açık Pozisyon | Açık Pozisyon Değişimi | Vadeye Kalan Gün Sayısı | Başlangıç Teminatı |
|----------------------------|--------------------------|--------------------------|-------------|-----------|-----------|--------------|---------------|------------------------|-------------------------|--------------------|
| ENDEKS KONTRATLARI | | | | | | | | | | |
| XU30 Şubat 2025 | 11.512,00 | 11.549,00 | -0,32 | 11.622,00 | 11.485,00 | 250.552 | 623.330 | 11.281 | 50 | 13.112 |
| XU30 Nisan 2025 | 12.048,00 | 12.091,00 | -0,36 | 12.150,00 | 12.030,00 | 1.501 | 2.250 | 22 | 111 | 13.112 |
| XLBNK Şubat 2025 | 13.816,00 | 13.943,00 | -0,91 | 13.970,00 | 13.780,00 | 1.039 | 4.784 | 192 | 50 | 20.688 |
| X10XB Şubat 2025 | 12.415,00 | 12.492,00 | -0,62 | 12.465,00 | 12.376,00 | 21 | 187 | 3 | 50 | 14.477 |
| DÖVİZ KONTRATLARI | | | | | | | | | | |
| USD/TRY Ocak 2025 | 36,1100 | 36,1310 | -0,06 | 36,1780 | 36,1000 | 46.664 | 1.108.152 | 29.020 | 22 | 4.423 |
| USD/TRY Şubat 2025 | 37,0570 | 37,0960 | -0,11 | 37,1590 | 37,0470 | 28.028 | 507.357 | 11.166 | 50 | 4.423 |
| EUR/TRY Ocak 2025 | 37,2510 | 37,5740 | -0,86 | 37,5500 | 37,2250 | 793 | 4.646 | 232 | 22 | 4.529 |
| EUR/TRY Şubat 2025 | 38,2620 | 38,5730 | -0,81 | 38,4400 | 38,2310 | 541 | 1.472 | 115 | 50 | 4.529 |
| EUR/USD KONTRATLARI | | | | | | | | | | |
| EUR/USD Ocak 2025 | 1,0317 | 1,0382 | -0,63 | 1,0375 | 1,0288 | 17.317 | 35.415 | 7.726 | 22 | 1.277 |
| EUR/USD Şubat 2025 | 1,0334 | 1,0392 | -0,56 | 1,0386 | 1,0303 | 2.728 | 4.951 | 1.014 | 50 | 1.277 |
| ALTIN KONTRATLARI | | | | | | | | | | |
| USD/ONS Altın Şubat 2025 | 2.680,90 | 2.664,40 | 0,62 | 2.685,40 | 2.663,50 | 13.557 | 96.974 | 1.604 | 50 | 5.923 |
| TL/GRAM Altın Şubat 2025 | 3.184,50 | 3.170,50 | 0,44 | 3.190,30 | 3.169,00 | 66.672 | 1.432.072 | 25.771 | 50 | 369 |

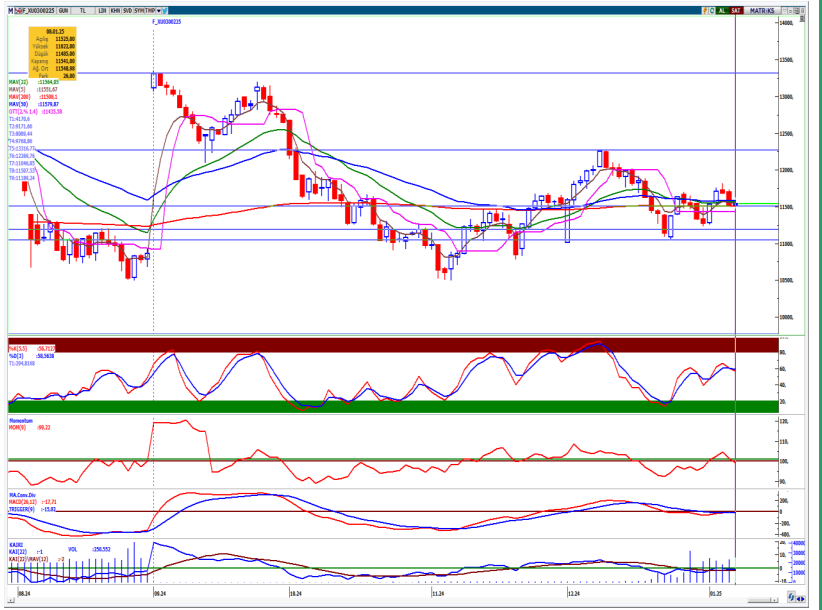

BİST 30 Yakın Vade Günlük Kapanış Fiyatı ve Açık Pozisyon Değişimleri

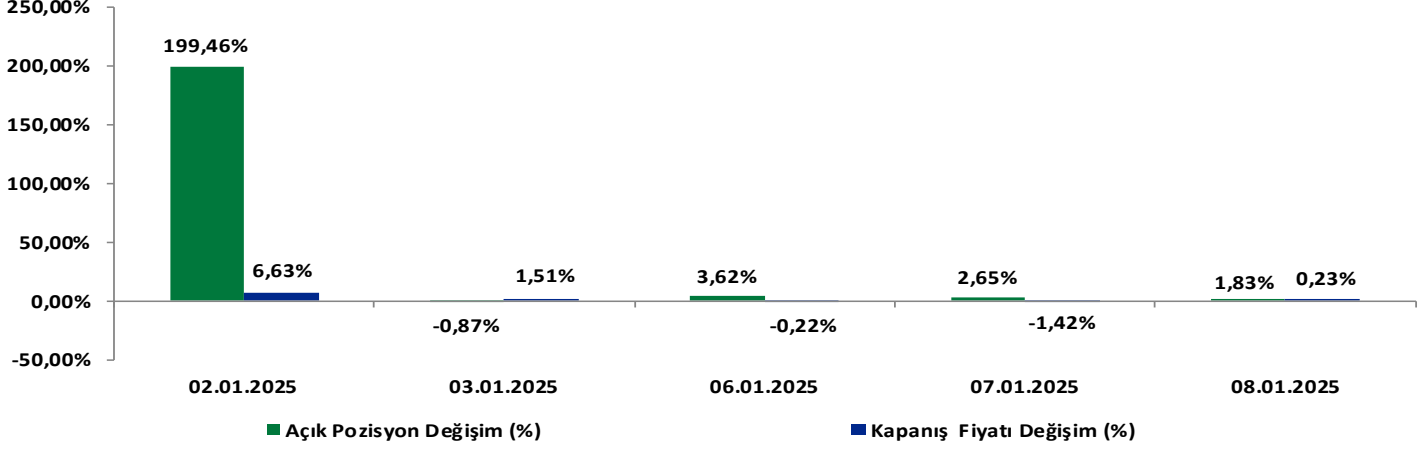

BİST 30 Yakın Vade Uzlaşma Fiyatı ve Toplam Açık Pozisyon

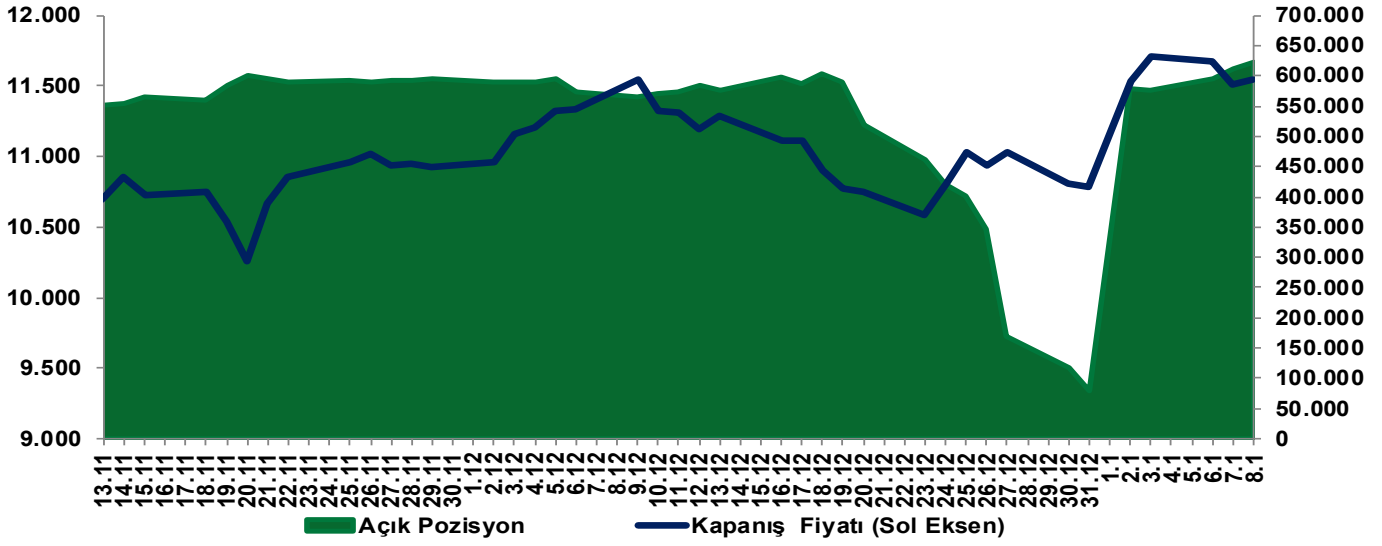

EKONOMİK AJANDA

| Tarih / Ülke | TSİ | Açıklanacak Veri / (Beklenti / Bir Önceki Veri) |
|---------------------|-------|--|
| 9 Ocak ABD | | ABD piyasaları kapalı olacak |
| 9 Ocak Çin | 04:30 | Enflasyon Oranı (Yıllık) (Aralık) (Önceki %0,2) |
| 9 Ocak Çin | 04:30 | ÜFE (Yıllık) (Aralık) (Önceki %-2,5) |
| 9 Ocak Almanya | 10:00 | Sanayi Üretimi (Aylık) (Kasım) (Önceki: % -1,0) |
| 9 Ocak Euro Bölgesi | 13:00 | Perakende Satışlar (Aylık) (Kasım) (Önceki: % -0,5) |
| 9 Ocak ABD | 16:30 | Haftalık İşsizlik Haklarından Yararlanma Başvuruları (Önceki 211K) |
| 10 Ocak Türkiye | 10:00 | Sanayi Üretimi (Yıllık) (Kasım) (Önceki % -3,1) |
| 10 Ocak Türkiye | 10:00 | İşsizlik Oranı (Kasım) (Önceki %8,8) |
| 10 Ocak ABD | 16:30 | Tarım Dışı İstihdam (Aralık) (Beklenti: 153K / Önceki 227K) |
| 10 Ocak ABD | 16:30 | İşsizlik Oranı (Aralık) (Önceki %4,2) |
| 10 Ocak ABD | 18:00 | Michigan Tüketici Güveni (Ocak) (Önceki 74,0) |

Yakın Vade Pay Vadeli Sözleşmeleri

| Yakın Vade Pay Sözleşmeleri | Kapanış Fiyatı (Uzlaşma) | Önceki Kapanış (Uzlaşma) | Değişim (%) | Yüksek | Düşük | Hacim (Adet) | Açık Pozisyon | Açık Pozisyon Değişimi | Açık Pozisyon Değişimi % | Vadeye Kalan Gün Sayısı | Başlangıç Teminatı TL |
|-----------------------------|--------------------------|--------------------------|-------------|--------|--------|--------------|---------------|------------------------|--------------------------|-------------------------|-----------------------|
| AEFES | 177,15 | 177,9 | -0,42 | 179,1 | 175,6 | 24.882 | 57.456 | 376 | 0,7% | 22 | 2.710 |
| AKBNK | 65,38 | 66,60 | -1,83 | 66,72 | 65,01 | 388.332 | 514.967 | 12.728 | 2,5% | 22 | 1.056 |
| AKSEN | 41,47 | 42,05 | -1,38 | 42,24 | 41,40 | 12.260 | 17.778 | -921 | -4,9% | 22 | 608 |
| ALARK | 97,41 | 97,23 | 0,19 | 98,50 | 96,50 | 9.810 | 42.043 | 399 | 1,0% | 22 | 1.494 |
| ARCLK | 146,25 | 148,90 | -1,78 | 149,40 | 146,00 | 5.039 | 16.814 | -126 | -0,7% | 22 | 2.293 |
| ASELS | 78,87 | 79,24 | -0,47 | 80,04 | 78,48 | 81.619 | 124.088 | -76 | -0,1% | 22 | 1.210 |
| ASTOR | 121,80 | 122,25 | -0,37 | 122,25 | 119,30 | 40.443 | 45.533 | 1.597 | 3,6% | 22 | 1.874 |
| BIMAS | 548,20 | 540,40 | 1,44 | 550,20 | 536,40 | 14.916 | 18.307 | 37 | 0,2% | 22 | 8.597 |
| BRSAN | 435,65 | 441,10 | -1,24 | 443,05 | 434,75 | 1.156 | 1.452 | 43 | 3,1% | 22 | 7.140 |
| CIMSA | 45,99 | 46,73 | -1,58 | 46,90 | 45,88 | 12.598 | 55.725 | 140 | 0,3% | 22 | 661 |
| DOAS | 209,50 | 206,85 | 1,28 | 209,90 | 205,60 | 2.981 | 8.573 | -557 | -6,1% | 22 | 3.024 |
| DOHOL | 15,17 | 15,22 | -0,33 | 15,53 | 15,09 | 136.907 | 253.229 | 9.255 | 3,8% | 22 | 233 |
| EKGYO | 13,96 | 14,01 | -0,36 | 14,09 | 13,90 | 574.289 | 1.616.450 | -30.137 | -1,8% | 22 | 214 |
| ENJSA | 61,39 | 63,05 | -2,63 | 63,40 | 61,19 | 15.178 | 65.560 | 1.543 | 2,4% | 22 | 888 |
| ENKAI | 50,15 | 51,03 | -1,72 | 50,98 | 49,90 | 31.777 | 99.489 | -1.440 | -1,4% | 22 | 735 |
| EREGL | 24,26 | 24,75 | -1,98 | 24,86 | 24,17 | 179.327 | 350.087 | 9.233 | 2,7% | 22 | 333 |
| FROTO | 968,90 | 969,70 | -0,08 | 981,10 | 960,00 | 3.317 | 5.420 | 144 | 2,7% | 22 | 14.868 |
| GARAN | 131,25 | 130,55 | 0,54 | 132,60 | 130,05 | 70.347 | 126.157 | 883 | 0,7% | 22 | 2.120 |
| GUBRF | 291,80 | 292,65 | -0,29 | 295,10 | 290,70 | 11.038 | 65.489 | -743 | -1,1% | 22 | 4.710 |
| HALKB | 17,47 | 17,73 | -1,47 | 17,99 | 17,36 | 190.740 | 225.616 | -19.285 | -7,9% | 22 | 268 |
| HEKTS | 4,07 | 4,14 | -1,69 | 4,14 | 4,04 | 444.959 | 699.295 | 12.712 | 1,9% | 22 | 58 |
| ISCTR | 14,34 | 14,37 | -0,21 | 14,58 | 14,29 | 1.368.184 | 1.821.993 | 96.989 | 5,6% | 22 | 228 |
| KCHOL | 191,45 | 190,90 | 0,29 | 193,10 | 189,65 | 44.788 | 132.690 | 1.050 | 0,8% | 22 | 2.945 |
| KONTR | 39,71 | 40,08 | -0,92 | 40,79 | 39,52 | 29.719 | 46.656 | -2.209 | -4,5% | 22 | 611 |
| KOZAA | 71,80 | 73,69 | -2,56 | 75,47 | 71,14 | 48.157 | 70.410 | -244 | -0,3% | 22 | 1.036 |
| KOZAL | 23,35 | 24,16 | -3,35 | 24,40 | 23,23 | 479.639 | 339.917 | -29.499 | -8,0% | 22 | 359 |
| KRDMD | 28,24 | 28,70 | -1,60 | 28,88 | 28,21 | 106.529 | 214.898 | 2.511 | 1,2% | 22 | 429 |
| MGROS | 546,00 | 543,40 | 0,48 | 546,90 | 539,20 | 4.974 | 9.461 | -362 | -3,7% | 22 | 7.866 |
| ODAS | 6,36 | 6,63 | -4,07 | 6,64 | 6,35 | 267.310 | 395.751 | 43.561 | 12,4% | 22 | 91 |
| OYAKC | 23,80 | 23,45 | 1,49 | 23,98 | 23,30 | 20.474 | 27.126 | -2.194 | -7,5% | 22 | 353 |
| PETKM | 18,71 | 19,20 | -2,55 | 19,18 | 18,67 | 160.457 | 423.616 | 29.639 | 7,5% | 22 | 287 |
| PGSUS | 224,85 | 225,95 | -0,49 | 228,90 | 223,25 | 16.984 | 37.204 | 1.007 | 2,8% | 22 | 3.238 |
| SAHOL | 104,40 | 105,25 | -0,81 | 105,70 | 102,75 | 57.101 | 167.696 | 4.735 | 2,9% | 22 | 1.523 |
| SASA | 4,21 | 4,29 | -1,86 | 4,29 | 4,20 | 832.963 | 1.613.602 | -21.872 | -1,3% | 22 | 61 |
| SISE | 42,39 | 42,97 | -1,35 | 43,24 | 42,35 | 102.577 | 196.959 | 8.634 | 4,6% | 22 | 619 |
| SOKM | 41,33 | 42,32 | -2,34 | 42,45 | 41,26 | 21.787 | 94.937 | 1.629 | 1,7% | 22 | 588 |
| TAVHL | 284,90 | 283,10 | 0,64 | 288,80 | 283,40 | 4.536 | 17.066 | -430 | -2,5% | 22 | 4.460 |
| TECELL | 99,51 | 99,97 | -0,46 | 104,00 | 98,93 | 166.398 | 179.141 | -9.797 | -5,2% | 22 | 1.366 |
| THYAO | 300,60 | 301,90 | -0,43 | 303,10 | 298,75 | 47.141 | 133.964 | 40 | 0,0% | 22 | 4.249 |
| TKFEN | 66,86 | 69,45 | -3,73 | 70,06 | 66,18 | 40.511 | 29.985 | 1.689 | 6,0% | 22 | 1.033 |
| TOASO | 217,40 | 212,90 | 2,11 | 220,85 | 212,10 | 53.373 | 56.063 | -1.995 | -3,4% | 22 | 3.192 |
| TSKB | 13,00 | 13,21 | -1,59 | 13,25 | 12,95 | 50.588 | 440.545 | 2.759 | 0,6% | 22 | 193 |
| TTKOM | 47,39 | 47,58 | -0,40 | 48,73 | 47,25 | 115.660 | 117.936 | -12.608 | -9,7% | 22 | 682 |
| TUPRS | 148,35 | 150,00 | -1,10 | 150,00 | 148,10 | 38.090 | 92.220 | 1.105 | 1,2% | 22 | 2.208 |
| VAKBN | 24,79 | 24,65 | 0,57 | 24,94 | 24,27 | 99.356 | 182.530 | 287 | 0,2% | 22 | 357 |
| VESTL | 71,16 | 72,37 | -1,67 | 73,04 | 70,70 | 10.473 | 60.912 | 910 | 1,5% | 22 | 1.076 |
| YKBNK | 31,45 | 31,99 | -1,69 | 32,05 | 31,34 | 590.241 | 679.923 | -3.578 | -0,5% | 22 | 508 |
| ULKER | 116,60 | 118,25 | -1,40 | 118,50 | 116,10 | 8.880 | 25.821 | 836 | 3,3% | 22 | 1.675 |

Çekince: Bu raporda yer alan bilgi ve yorumlar Şeker Yatırım Menkul Değerler A.Ş. Kurumsal Finans ve Araştırma Bölümü tarafından güvenilir olduğuna inanılan kaynaklardan yararlanılarak hazırlanmıştır. Bu kaynaklardaki hata ve eksikliklerden ve bu bilgilerin ticari amaçlı operasyonlarda kullanılmasından doğabilecek zararlardan Şeker Yatırım Menkul Değerler A.Ş. hiçbir şekilde sorumlu tutulamaz. Burada yer alan yatırım bilgi, yorum ve tavsiyeleri yatırım danışmanlığı kapsamında değildir. Yatırım danışmanlığı hizmeti, yetkili kuruluşlar tarafından kişilerin risk ve getiri tercihleri dikkate alınarak kişiye özel sunulmaktadır. Burada yer alan yorum ve tavsiyeler ise genel niteliktedir. Bu tavsiyeler mali durumunuz ile risk ve getiri tercihlerinize uygun olmayabilir. Bu nedenle, sadece burada yer alan bilgilere dayanarak yatırım kararı verilmesi beklentilerinize uygun sonuçlar doğurmayabilir.