

Güne Bakış

2024 yılının son işlem gününe aşağı yönlü bir seyrile başlayan BİST 100 Endeksi günün devamında dalgalı bir seyir izlerken gün sonuna doğru artan satışlarla günü %0,60 düşüyle 9.830,56 seviyesinden tamamladı. Sınai Endeks %0,07 düşüyle yatay kalırken, Bankacılık Endeksi %0,62 düşüyle kaydedti. BİST-100 Endeksi Aralık ayını %1,85 yükselişle tamamlarken, 2024 yılını ise %31,6 yükselişle tamamladı. Global piyasalarda ise yılın son işlem günü risk iştahı düşüktü. ABD borsaları günü düşüyle tamamlarken, Avrupa borsaları karışık bir seyir izledi. Bu sabah ABD vad edilileri pozitif bir seyir izlerken, DAX vadeli negatif bir seyir izliyor. Japonya piyasalarının tatil olduğu Asya piyasalarında ise aşağı yönlü seyriler hakim. Yurt dışında bugün ABD, Almanya ve İngiltere tarafından gelecek imalat PMI verileri izlenecek. İçerde ise gözler TCMB faiz indirim döngüsünün seyri bakımından önemli olacak yarınki Aralık ayı enflasyon verilerinde olacak. Endeksin güne hafif yukarı yönlü başlamasını günün devamında ise satış baskısının karşılanması halinde yükseliş eğiliminde olmasını bekliyoruz.

BIST 30 Yakın Vade Kontrat

Yılın son işlem gününe yatay yönlü bir seyir izleyerek başlayan VİOP-30 Şubat vadeli endeks kontratı günün devamında dalgalı bir seyir izlerken gün sonuna doğru artan satışlarla günü %0,63 düşüyle 11.282 seviyesinden (uzlaşma fiyatı) negatif tamamladı. Endeks kontratında satışların devam etmesi halinde 11.200 ve 11.000 ilk destek seviyeleri olarak izlenebilir. Endeks kontratının 11.000 seviyelerini aşağıya kırılması halinde satışlar 10.900—10.800 destek seviyelerine kadar devam edebilir. Endeks kontratının 11.000 seviyelerini korumasına bağlı olarak tepki alımlarında ise 11.500 - 11.600 direnç seviyelerine doğru yükseliş gerçekleştirebilir. Kısa vadede 11.000 seviyelerine doğru geri çekilme alım fırsatı, 11.500 üzerine yükselişler ise kar satışı fırsatı olarak takip edilebilir. Gün için Uzun (Long) pozisyonlar için 11.000, Kısa (Short) pozisyonlar için ise 11.500 seviyesi zarar-kes (stop-loss) olarak takip edilebilir. Endeks kontratının güne hafif yukarı yönlü başlamasını beklemekteyiz.

Destekler :	11.200	11.000	10.900
Dirençler :	11.400	11.500	11.600

Aralık Vade Dolar/TL Kontratı

Yılın son işlem gününe aşağı yönlü bir seyir izleyerek başlayan Dolar/TL Ocak vadeli kontratı günün devamında yukarı yönlü bir seyir izledi ve günü de %0,24 yükselişle 36,460 seviyesinden (uzlaşma) pozitif tamamladı. Endeks kontratında 36,30 seviyeleri ilk destek seviyesi olarak izlenirken bu seviyenin altına gerilemesi halinde satışlar 36,0 seviyelerine kadar devam edebilir. Endeks kontratının yükselişinde ise 36,50 seviyesi üzerine çıkıp bu seviyelerde kalması halinde 36,70 direnç seviyeleri olarak izlenebilir. Kısa vadede 36,30 seviyesi altına doğru geri çekilmeler alım fırsatı, 36,70 seviyesine doğru yükselişler ise kar satışı fırsatı olarak takip edilebilir. Dolar kontratının güne yukarı yönlü bir seyirle başlamasını bekliyoruz.

Destekler :	36,3000	36,2000	36,0000
Dirençler :	36,5000	36,7000	36,7500

Sözleşme	Kapanış Fiyatı (Uzlaşma)	Önceki Kapanış (Uzlaşma)	Değişim (%)	Yüksek	Düşük	Hacim (Adet)	Açık Pozisyon	Açık Pozisyon Değişimi	Vadeye Kalan Gün Sayısı	Başlangıç Teminatı
ENDEKS KONTRATLARI										
XU30 Şubat 2025	11.282,00	11.353,00	-0,63	11.494,00	11.237,00	211.110	576.088	38.828	57	12.908
XU30 Nisan 2025	11.880,00	11.953,00	-0,61	12.048,00	11.850,00	910	1.627	237	118	12.908
XLBNK Şubat 2025	13.851,00	13.924,00	-0,52	14.067,00	13.801,00	1.828	3.049	1.320	57	20.668
X10XB Şubat 2025	12.166,00	12.286,00	-0,98	12.262,00	12.130,00	22	161	3	57	14.244
DÖVİZ KONTRATLARI										
USD/TRY Ocak 2025	36,4460	36,3590	0,24	36,4810	36,3000	141.426	744.010	60.534	29	4.418
USD/TRY Şubat 2025	37,3280	37,2650	0,17	37,3790	37,2150	33.386	236.189	18.434	57	4.418
EUR/TRY Ocak 2025	37,8950	37,8670	0,07	38,0160	37,8200	1.730	4.238	573	29	4.563
EUR/TRY Şubat 2025	38,9050	38,8440	0,16	38,9200	38,7460	141	993	119	57	4.563
EUR/USD KONTRATLARI										
EUR/USD Ocak 2025	1,0396	1,0422	-0,25	1,0443	1,0390	4.400	24.110	1.593	29	1.283
EUR/USD Şubat 2025	1,0411	1,0426	-0,14	1,0453	1,0405	656	2.352	133	57	1.283
ALTIN KONTRATLARI										
USD/ONS Altın Şubat 2025	2.637,60	2.628,70	0,34	2.641,60	2.626,00	22.050	102.111	-3.119	57	5.862
TL/GRAM Altın Şubat 2025	3.156,40	3.145,80	0,34	3.162,00	3.135,10	51.579	989.901	8.795	57	365

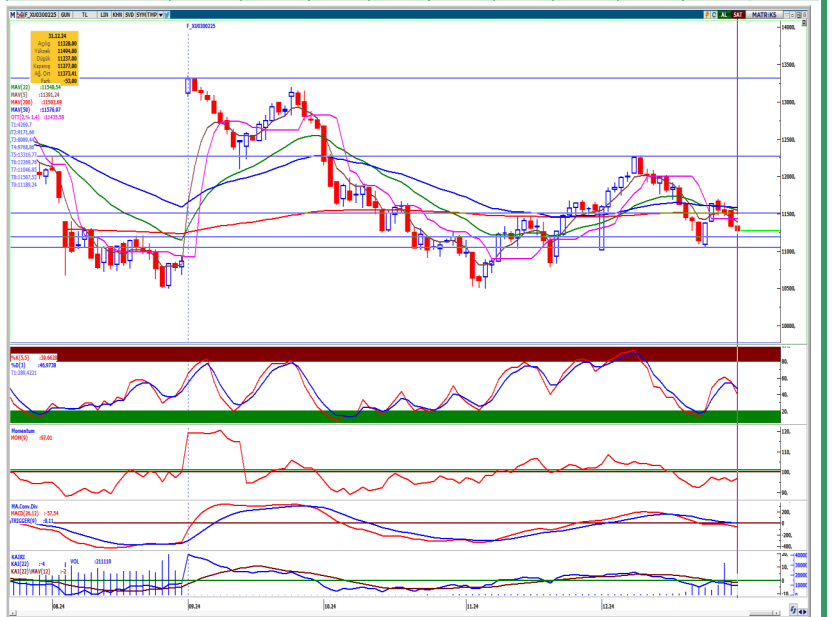

BIST 30 Yakın Vade Günlük Kapanış Fiyatı ve Açık Pozisyon Değişimleri

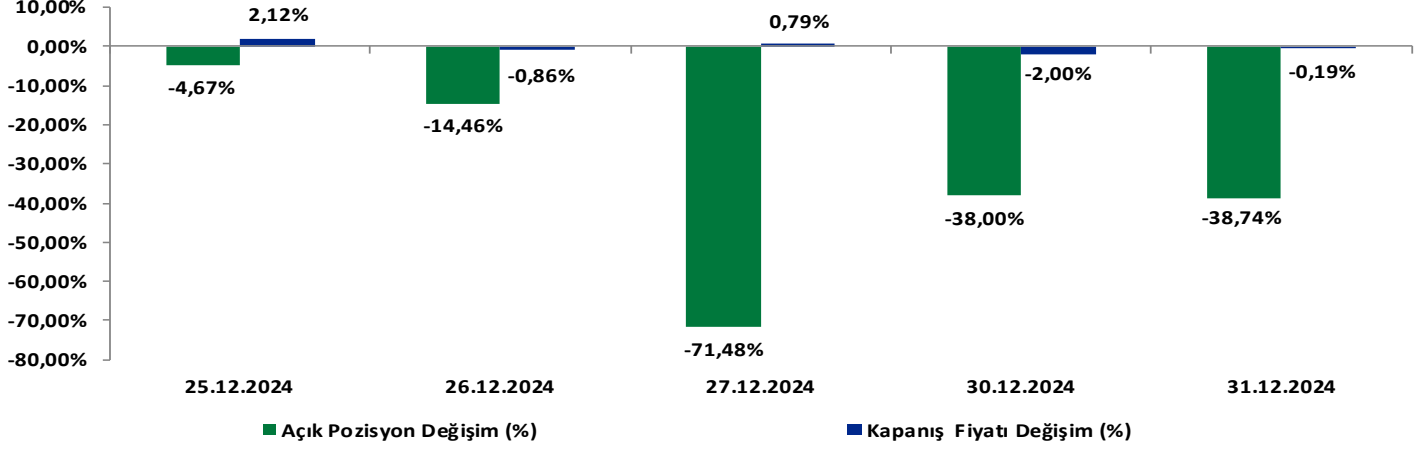

BIST 30 Yakın Vade Ulaşma Fiyatı ve Toplam Açık Pozisyon

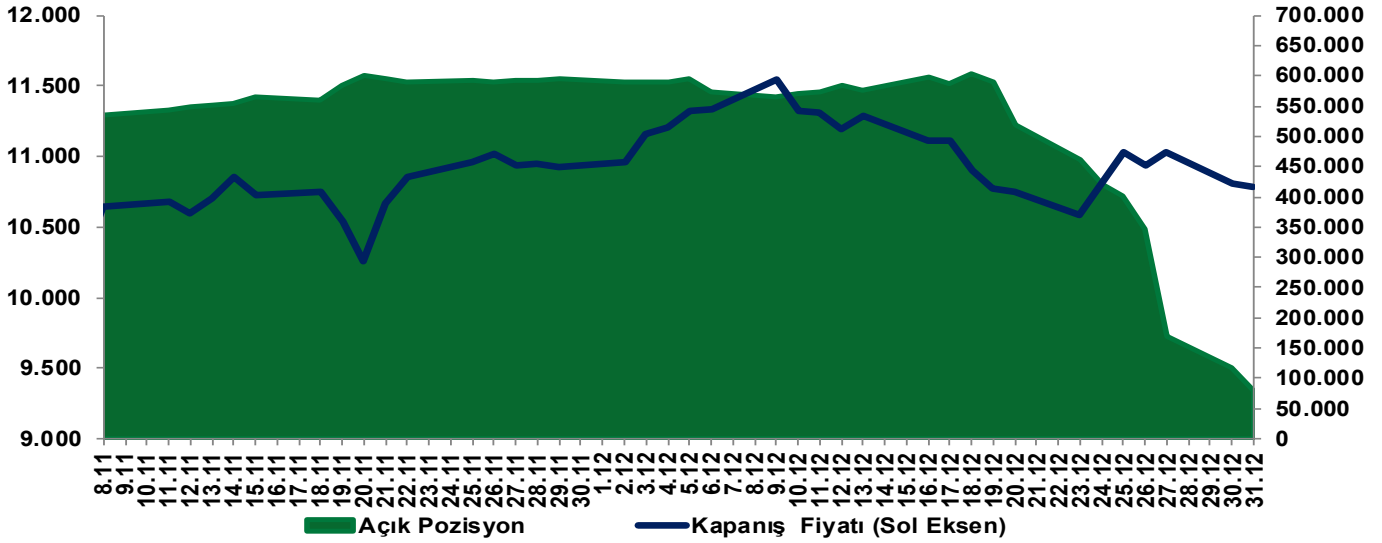

EKONOMİK AJANDA

Tarih / Ülke	TSİ	Açıklanacak Veri / (Beklenti / Bir Önceki Veri)
2 Ocak Japonya		Japonya'da borsalar tatil nedeniyle kapalı olacak
2 Ocak Çin	04:45	Caixin İmalat PMI (Aralık) (Önceki: 51,5)
2 Ocak Türkiye	10:00	ISO İmalat PMI (Aralık) (Önceki:48,30)
2 Ocak Almanya	11:55	HCOB İmalat PMI (Aralık) (Önceki:42,5)
2 Ocak Euro Bölgesi	12:00	HCOB İmalat PMI (Kasım) (Beklenti: 45,2 / Önceki: 45,2)
2 Ocak İngiltere	12:30	S&P Global İmalat PMI (Aralık) (Beklenti 47,3 / Önceki 48,0)
2 Ocak ABD	16:30	Haftalık İşsizlik Haklarından Yararlanma Başvuruları (Önceki 219K)
2 Ocak ABD	17:45	S&P Global İmalat PMI (Aralık) (Önceki 48,3)
3 Ocak Japonya		Japonya'da borsalar tatil nedeniyle kapalı olacak
3 Ocak Türkiye	10:00	Enflasyon Oranı (Aylık) (Aralık) (Beklenti %1,61 / Önceki: %2,24)
3 Ocak Türkiye	10:00	Enflasyon Oranı (Yıllık) (Aralık) (Beklenti: %45,20 / Önceki: %47,09)
3 Ocak Türkiye	10:00	ÜFE (Aylık) (Aralık) (Beklenti %1,40 / Önceki %0,66)
3 Ocak Türkiye	10:00	ÜFE (Yıllık) (Aralık) (Beklenti %31,5 / Önceki: %29,47)
3 Ocak Almanya	11:55	İşsizlik Oranı (Aralık) (Beklenti %6,2 / Önceki %6,1)
3 Ocak Türkiye	14:00	PPK Tutanaqları
3 Ocak ABD	18:00	ISM İmalat PMI (Aralık) (Beklenti 48,3 / Önceki 48,4)

Yakın Vade Pay Vadeli Sözleşmeleri

Yakın Vade Pay Sözleşmeleri	Kapanış Fiyatı (Uzlaşma)	Önceki Kapanış (Uzlaşma)	Değişim (%)	Yüksek	Düşük	Hacim (Adet)	Açık Pozisyon	Açık Pozisyon Değişimi	Açık Pozisyon Değişimi %	Vadeye Kalan Gün Sayısı	Başlangıç Teminatı TL
AEFES	199,1	221,2	-9,99	204	199,1	4.801	16.256	1.188	7,9%	29	2.836
AKBNK	67,32	67,98	-0,97	69,06	67,13	411.909	469.401	94.211	25,1%	29	1.077
AKSEN	40,61	40,11	1,25	40,90	39,23	14.768	16.754	4.589	37,7%	29	631
ALARK	95,70	95,74	-0,04	97,05	94,16	16.668	40.902	3.569	9,6%	29	1.454
ARCLK	147,10	147,55	-0,30	148,85	144,25	7.242	14.497	601	4,3%	29	2.130
ASELS	74,85	75,58	-0,97	76,37	74,58	71.728	112.168	14.792	15,2%	29	1.146
ASTOR	115,85	115,80	0,04	117,50	113,70	29.861	44.994	2.192	5,1%	29	1.936
BIMAS	541,10	533,20	1,48	554,80	525,90	15.673	22.983	-220	-0,9%	29	8.509
BRSAN	442,80	446,60	-0,85	449,75	439,00	967	789	165	26,4%	29	7.543
CIMSA	48,47	48,10	0,77	48,55	47,50	14.974	46.020	3.280	7,7%	29	690
DOAS	193,20	195,35	-1,10	196,35	189,50	4.715	9.781	841	9,4%	29	2.868
DOHOL	14,97	15,24	-1,77	15,25	14,68	175.096	237.229	66.895	39,3%	29	229
EKGYO	14,11	14,68	-3,88	14,67	14,09	1.139.745	1.581.880	176.126	12,5%	29	215
ENJSA	62,25	64,45	-3,41	64,49	61,55	10.255	60.977	1.891	3,2%	29	895
ENKAI	49,92	50,57	-1,29	50,61	48,30	69.261	110.078	5.031	4,8%	29	753
EREGL	25,27	25,18	0,36	25,72	25,00	162.683	283.384	22.256	8,5%	29	342
FROTO	952,60	953,20	-0,06	968,70	941,40	3.001	4.928	305	6,6%	29	15.273
GARAN	128,50	130,65	-1,65	131,85	125,55	87.254	107.389	15.565	17,0%	29	2.065
GUBRF	296,10	283,70	4,37	297,70	271,15	34.477	57.171	7.656	15,5%	29	4.764
HALKB	16,81	16,90	-0,53	17,06	16,75	161.654	227.614	49.835	28,0%	29	256
HEKTS	4,01	4,01	0,00	4,08	3,95	429.189	599.810	105.093	21,2%	29	57
ISCTR	13,99	13,93	0,43	14,21	13,82	1.175.936	1.652.503	101.283	6,5%	29	221
KCHOL	185,30	186,30	-0,54	188,10	185,00	64.483	109.176	19.173	21,3%	29	2.822
KONTR	39,01	39,20	-0,48	39,81	37,90	30.739	49.498	1.458	3,0%	29	656
KOZAA	74,68	73,08	2,19	75,97	71,11	48.595	64.981	12.471	23,7%	29	1.099
KOZAL	22,96	22,81	0,66	23,35	22,35	230.075	306.185	6.331	2,1%	29	357
KRDMD	28,32	28,16	0,57	28,67	27,96	190.687	209.529	52.665	33,6%	29	423
MGROS	559,70	545,50	2,60	570,00	534,60	9.448	9.231	8	0,1%	29	8.096
ODAS	6,24	6,50	-4,00	6,54	6,22	312.148	374.742	66.175	21,4%	29	89
OYAKC	24,59	24,32	1,11	24,83	23,90	20.220	19.169	4.826	33,6%	29	379
PETKM	18,75	19,02	-1,42	19,08	18,72	186.077	336.782	75.022	28,7%	29	286
PGSUS	220,95	221,85	-0,41	222,75	217,10	23.906	39.455	8.589	27,8%	29	3.365
SAHOL	99,13	100,75	-1,61	103,10	98,85	81.377	163.523	17.141	11,7%	29	1.440
SASA	4,24	4,25	-0,24	4,31	4,20	964.911	1.349.421	398.813	42,0%	29	64
SISE	42,80	43,67	-1,99	43,81	42,17	145.111	183.805	23.892	14,9%	29	623
SOKM	43,05	42,71	0,80	43,29	41,81	35.502	84.982	12.107	16,6%	29	602
TAVHL	281,90	282,80	-0,32	283,50	275,80	5.739	15.898	339	2,2%	29	4.411
TCELL	95,63	96,31	-0,71	98,22	94,21	103.742	187.913	17.370	10,2%	29	1.308
THYAO	291,05	293,25	-0,75	296,25	288,40	88.871	139.466	21.697	18,4%	29	4.075
TKFEN	70,60	69,57	1,48	71,25	66,24	23.495	20.661	1.773	9,4%	29	1.138
TOASO	212,60	208,65	1,89	213,60	206,35	21.981	47.602	8.697	22,4%	29	3.097
TSKB	12,60	12,71	-0,87	12,81	12,57	161.748	484.394	48.824	11,2%	29	186
TTKOM	45,32	45,84	-1,13	46,30	44,81	86.649	124.690	27.307	28,0%	29	644
TUPRS	144,90	144,70	0,14	147,25	143,25	48.549	93.387	8.197	9,6%	29	2.171
VAKBN	24,15	24,28	-0,54	24,54	24,05	179.181	176.551	48.674	38,1%	29	373
VESTL	73,66	72,84	1,13	74,25	72,11	24.674	46.402	8.532	22,5%	29	1.112
YKBNK	31,79	31,90	-0,34	32,42	31,65	550.629	638.836	49.919	8,5%	29	508
ULKER	122,10	124,20	-1,69	125,50	118,95	18.099	25.570	4.334	20,4%	29	1.742

Çekince: Bu raporda yer alan bilgi ve yorumlar Şeker Yatırım Menkul Değerler A.Ş. Kurumsal Finans ve Araştırma Bölümü tarafından güvenilir olduğuna inanılan kaynaklardan yararlanılarak hazırlanmıştır. Bu kaynaklardaki hata ve eksikliklerden ve bu bilgilerin ticari amaçlı operasyonlarda kullanılmasından doğabilecek zararlardan Şeker Yatırım Menkul Değerler A.Ş. hiçbir şekilde sorumlu tutulamaz. Burada yer alan yatırım bilgi, yorum ve tavsiyeleri yatırım danışmanlığı kapsamında değildir. Yatırım danışmanlığı hizmeti, yetkili kuruluşlar tarafından kişilerin risk ve getiri tercihleri dikkate alınarak kişiye özel sunulmaktadır. Burada yer alan yorum ve tavsiyeler ise genel niteliktedir. Bu tavsiyeler mali durumunuz ile risk ve getiri tercihlerinize uygun olmayabilir. Bu nedenle, sadece burada yer alan bilgilere dayanarak yatırım kararı verilmesi beklentilerinize uygun sonuçlar doğurmayabilir.