

Dün güne güçlü bir açılış yaparak gün boyunca alım iştahını koruyan BIST 100 Endeksi günü %2,52 değer kazancı ile 9.916,22 puandan tamamladı. Endekste bugün de yükseliş ivmesinin devam etmesi durumunda psikolojik direnç bölgesi olan 10.000 seviyesine, sonrasında ise 10.150 seviyesine doğru yükseliş hareketi beklemekteyiz. Buna karşın oluşabilecek kar realizasyonlarında ise 9.850 ve 9.750 desteğine kadar geri çekilme hareketi oluşabilir. Endeksin günlük grafiğinde teknik göstergelerini incelediğimizde indikatörlerdeki yukarı yönlü hareketlilik, yükselişin devam edebileceğine yönelik pozitif görünümü desteklemektedir. Endeksin gün içerisinde 9.850 seviyesine doğru gerilemeleri kısa vadeli alım fırsatı olarak, 10.150 seviyelerine doğru yükselişleri ise kar satışı olarak değerlendirilebilir. Güne pozitif bir başlangıç yapmasını beklediğimiz Endeksin günün devamında ise gelebilecek kar realizasyonlarının karşılanması durumunda yükseliş eğiliminde olmaya devam etmesini bekleriz.

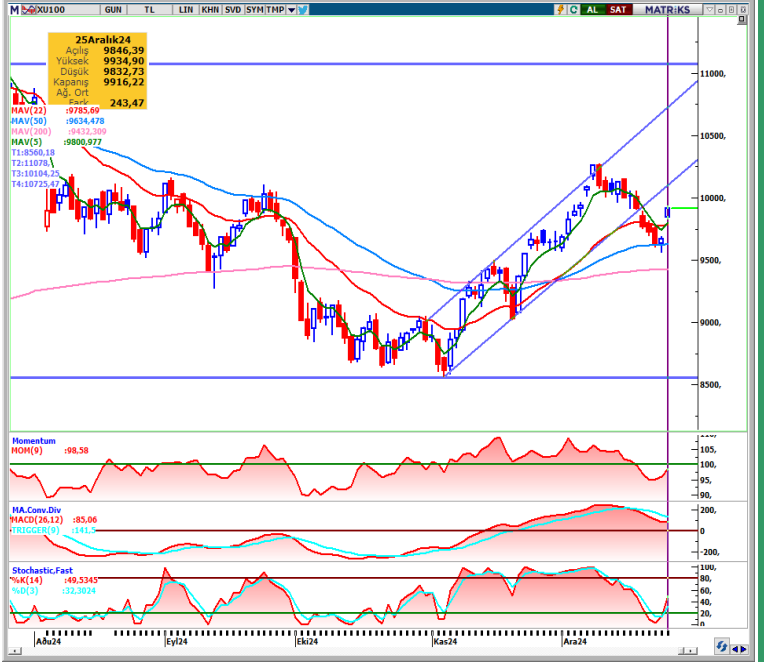

KAPANIŞ	9.916,22	K.V. DESTEK	9.850-9.750	BIST 100 DEĞİŞİM		BIST 100 YÜKSELEN / DÜŞEN HİSSE		BIST 100 HACİM DEĞİŞİM	
DEĞİŞİM	2,52%	K.V. DİRENÇ	10.000-10.150	HAFTALIK	0,00%	DÜŞEN HİSSE SAYISI	11	GÜNLÜK	-2,17%
K.V. GÖRÜNÜM	Pozitif	O.V. DESTEK	8.500	AYLIK	2,65%	YÜKSELEN HİSSE SAYISI	86	HAFTALIK	-16,99%
HACİM (Mn TL)	59.197	O.V. DİRENÇ	11.500	YILB.	32,74%	DEĞİŞMEYEN HİSSE SAYISI	3	AYLIK	4,16%

TEKNİK VERİLER- HİSSE ÖNERİLERİ

En Çok Yükselen Hisseler				En Çok Değer Kaybeden Hisseler				Hisse Adı						
Hisse	Kapanış	Günlük Getiri	Yılbaşından Bugüne	Hisse	Kapanış	Günlük Getiri	Yılbaşından Bugüne	Öneri Tarihi	Kapanış Fiyatı	Öneri Türü	Kısa Vadeli Hedef	Zarar Kes Seviyesi	Son Durum	
EGGUB	58,55	10%	34%	ACSEL	118,50	-6%	12%							
CGCAM	32,72	10%	0%	KGYO	51,25	-5%	77%							
AVTUR	13,62	10%	62%	KTLEV	52,8	-5%	-29%							
PEGYO	3,01	10%	27%	PLTUR	29,00	-3%	109%							
SUNTK	34,52	10%	80%	RYAS	22,84	-3%	205%							
YKBNK	30,80	8%	64%	SANEL	24,00	-3%	-4%							
PAGYO	68,90	8%	105%	PASEU	28,78	-3%	119%							
AKBNK	65,05	8%	86%	KLRHO	33,58	-3%	-2%							
GOODY	18,20	8%	-3%	CEOEM	29,04	-3%	50%							
BAHKM	48,00	7%	0%	ETILR	7,49	-2%	77%							

ENDEKS GETİRİLERİ VE HAREKETLİ ORTALAMA DEĞERLERİ							
Endeks	Kapanış	Günlük Getiri %	Haftalık Getiri %	Aylık Getiri %	14 GHO	50 GHO	200 GHO
BIST 100	9.916	2,52	0,00	2,65	9.836	9.634	9.467
BIST 030	10.881	3,15	0,33	2,03	10.773	10.598	10.376
BIST BANKA	14.798	6,47	3,25	6,04	14.243	13.775	13.033
BIST SİNAİ	13.052	1,18	-0,45	2,18	13.056	12.836	13.003

Not: Hareketli ortalama tablosundaki Yeşil renk endeksin ilgili ortalamasının üzerinde olduğunu, Kırmızı renk ise altında olduğunu göstermektedir.

KV= Kısa vade olarak 1-5 günlük süreç kastedilmektedir.
KVU= Teknik Önerinin Kısa Vadeli hedefine ulaştığını ifade eder.
İZLE: Alım için hissenin takibe alınmasını gerektiğini ifade etmektedir.
STOP: Teknik önerinin Zarar-Kes seviyesine ulaştığını göstermektedir.
GHO: Günlük Hareketli Ortalama (Üssel)
Bilgi: Alım Aralığı maksimum fayda sağlanabilecek aralığı ifade eder.
Ancak piyasa koşullarına göre hisse bu aralığa gelmeden hedef bölgeye yükselişini devam ettirebileceği göz önünde bulundurulmalıdır.

GÜNLÜK DESTEK-DİRENÇ TABLOSU

Hisse	Destek-3	Destek-2	Destek-1	Kapanış	Direnç-1	Direnç-2	Direnç-3	10 GHO	Beta (1Y)
AHGAZ	19,85	19,95	20,01	20,06	20,21	20,27	20,37	20,25	0,57
AKBNK	61,48	62,51	63,15	65,05	65,21	65,85	66,88	62,15	1,52
AKCNS	173,17	174,50	175,33	176,50	178,00	178,83	180,17	176,35	0,82
AKFYE	18,79	18,95	19,05	19,22	19,37	19,47	19,63	19,13	0,59
AKSA	11,19	11,46	11,62	12,05	12,16	12,32	12,59	11,45	0,77
AKSEN	36,21	36,50	36,67	36,88	37,24	37,41	37,69	36,23	0,89
ALARK	90,52	91,05	91,38	91,65	92,45	92,78	93,32	94,14	0,91
ALBRK	6,17	6,23	6,27	6,38	6,40	6,44	6,51	6,24	1,14
ALFAS	60,97	62,09	62,79	64,20	65,04	65,74	66,87	61,29	0,88
AEFES	233,70	234,96	235,74	236,30	238,26	239,04	240,30	229,04	0,89
AGHOL	345,25	349,74	352,51	358,25	361,49	364,26	368,75	359,21	0,88
ARCLK	139,83	140,79	141,38	141,70	143,29	143,88	144,83	143,61	0,92
ASGYO	12,57	12,65	12,70	12,74	12,87	12,92	13,01	12,42	0,89
ASELS	72,00	72,57	72,93	74,00	74,07	74,43	75,00	71,13	0,91
ASTOR	105,13	107,01	108,16	111,40	111,91	113,06	114,93	105,54	0,90
BERA	14,43	14,60	14,71	14,86	15,04	15,15	15,31	15,01	0,93
BIENY	29,96	30,19	30,33	30,36	30,79	30,93	31,16	31,15	0,86
BIMAS	497,00	501,97	505,03	511,00	514,97	518,03	523,00	503,33	0,91
BIOEN	16,64	16,80	16,90	17,16	17,22	17,32	17,48	17,14	0,86
BOBET	22,28	22,73	23,01	23,60	23,91	24,19	24,64	23,25	1,11
BRSAN	427,50	429,12	430,13	432,00	433,37	434,38	436,00	438,38	1,06
BRYAT	2.078,67	2101,59	2115,75	2.120,00	2161,59	2175,75	2198,67	2.152,34	0,98
BUCIM	8,28	8,32	8,34	8,40	8,42	8,44	8,48	8,25	0,92
COLLA	59,45	59,93	60,22	60,85	61,18	61,47	61,95	59,59	0,74
CWENE	20,23	20,73	21,04	21,14	22,03	22,34	22,83	22,36	1,04
CANTE	1,65	1,66	1,67	1,70	1,70	1,71	1,73	1,69	0,75
CIMSA	44,20	44,57	44,79	45,12	45,53	45,75	46,12	44,06	1,02
DOHOL	15,26	15,40	15,49	15,59	15,78	15,87	16,02	15,20	1,07
DOAS	191,00	192,03	192,67	194,00	194,73	195,37	196,40	201,05	0,74
ECILC	47,68	47,94	48,10	48,40	48,62	48,78	49,04	48,23	1,07
ECZYT	195,63	196,47	196,99	197,50	198,67	199,19	200,03	200,00	0,95
EGEEN	9.900,83	9938,08	9961,09	9.997,50	10035,58	10058,59	10095,83	10.179,33	1,15
EKGYO	13,48	13,61	13,69	13,88	13,95	14,03	14,16	13,36	1,22
ENJSA	58,23	58,56	58,76	58,80	59,41	59,61	59,93	60,10	0,90
ENERY	249,08	251,66	253,25	255,25	258,41	260,00	262,58	265,03	0,61
ENKAI	50,95	51,22	51,38	51,45	51,92	52,08	52,35	52,21	0,86
EREGL	24,89	24,98	25,03	25,06	25,22	25,27	25,37	25,41	0,87
EUREN	4,72	4,80	4,84	4,90	5,00	5,04	5,12	4,68	0,94
EUPWR	31,55	31,79	31,94	32,02	32,41	32,56	32,79	33,50	0,94
FROTO	932,50	934,98	936,52	939,50	941,48	943,02	945,50	954,56	0,89
GWIND	29,10	29,45	29,67	29,90	30,37	30,59	30,94	29,81	0,81
GARAN	129,30	130,45	131,15	133,30	133,45	134,15	135,30	127,60	1,17
GESAN	44,75	45,18	45,45	45,66	46,30	46,57	46,99	47,42	1,08
GUBRF	268,33	271,01	272,66	273,00	278,01	279,66	282,33	274,27	0,81
HEKTS	3,74	3,77	3,79	3,81	3,84	3,86	3,88	3,91	1,00
IPEKE	48,83	49,40	49,75	50,55	50,89	51,24	51,81	50,84	1,10
ISDMR	40,84	41,18	41,40	41,44	42,08	42,30	42,64	41,05	0,84
ISCTR	13,28	13,41	13,48	13,70	13,74	13,81	13,94	13,35	1,30
ISGYO	19,74	20,09	20,31	20,38	21,01	21,23	21,58	19,99	1,06
ISMEN	43,31	43,74	44,01	44,14	44,86	45,13	45,55	44,19	1,01

GÜNLÜK DESTEK-DİRENÇ TABLOSU

Hisse	Destek-3	Destek-2	Destek-1	Kapanış	Direnç-1	Direnç-2	Direnç-3	10 GHO	Beta (1Y)
IZENR	4,70	4,72	4,74	4,75	4,79	4,81	4,84	4,83	0,92
IZMDC	5,35	5,41	5,45	5,46	5,57	5,61	5,67	5,57	0,94
KLSE	34,81	35,00	35,11	35,28	35,48	35,59	35,77	36,34	1,03
KRDMD	28,17	28,43	28,58	28,72	29,09	29,24	29,49	28,57	1,19
KARSN	12,08	12,16	12,20	12,21	12,35	12,39	12,46	12,49	1,06
KAYSE	19,79	19,90	19,97	19,98	20,18	20,25	20,35	20,13	0,89
KMPUR	18,07	18,23	18,32	18,39	18,64	18,73	18,89	18,74	0,83
KCAER	13,19	13,42	13,55	13,65	14,01	14,14	14,37	14,39	0,83
KCHOL	182,37	183,17	183,66	184,50	185,27	185,76	186,57	186,81	1,12
KONTR	39,47	39,76	39,94	40,24	40,52	40,70	40,99	42,29	1,20
KONYA	6.758,33	6809,90	6841,76	6.860,00	6944,90	6976,76	7028,33	7.002,00	0,91
KORDS	70,10	70,62	70,93	71,00	71,97	72,28	72,80	72,38	1,00
KOZAL	21,51	21,72	21,85	21,98	22,26	22,39	22,59	22,57	1,04
KOZAA	65,13	66,16	66,80	67,80	68,86	69,50	70,53	68,05	1,04
MAVI	82,53	83,47	84,05	85,60	85,92	86,50	87,43	85,29	0,85
MIATK	41,65	41,97	42,17	42,32	42,81	43,01	43,33	43,21	1,30
MGROS	497,17	501,94	504,89	511,50	514,44	517,39	522,17	505,31	0,78
ODAS	6,06	6,09	6,12	6,13	6,19	6,22	6,26	6,35	1,09
OTKAR	470,17	473,60	475,73	481,00	482,60	484,73	488,17	478,13	0,82
OYAKC	21,88	22,60	23,04	23,40	24,48	24,92	25,64	22,05	0,89
PGSUS	216,90	217,63	218,07	218,70	219,53	219,97	220,70	220,52	1,02
PENTA	14,92	14,98	15,03	15,06	15,15	15,20	15,26	15,40	0,95
PETKM	18,17	18,24	18,28	18,34	18,42	18,46	18,53	18,54	1,15
QUAGR	3,15	3,17	3,18	3,18	3,22	3,23	3,25	3,08	0,83
SAHOL	95,02	96,20	96,93	98,95	99,30	100,03	101,22	95,88	1,27
SASA	4,04	4,08	4,10	4,15	4,17	4,19	4,22	4,15	1,16
SDTTR	206,07	208,63	210,21	211,40	215,33	216,91	219,47	216,85	0,62
SMRTG	38,61	39,29	39,71	39,94	41,07	41,49	42,17	39,92	1,03
SKBNK	4,79	4,83	4,86	4,90	4,95	4,98	5,03	4,83	1,01
SISE	43,11	43,30	43,42	43,44	43,80	43,92	44,11	42,87	0,95
SOKM	39,67	39,84	39,95	40,06	40,28	40,39	40,55	40,34	0,81
HALKB	16,24	16,39	16,48	16,69	16,77	16,86	17,00	16,45	1,08
TSKB	12,14	12,24	12,29	12,44	12,49	12,54	12,64	12,38	1,08
TATEN	42,76	43,22	43,50	43,56	44,42	44,70	45,16	42,99	0,95
TAVHL	279,42	280,56	281,27	281,75	283,56	284,27	285,42	283,23	0,82
TKFEN	68,77	70,20	71,08	73,00	73,95	74,83	76,27	74,24	0,93
TOASO	191,13	193,73	195,34	199,00	200,53	202,14	204,73	194,80	0,96
TUKAS	6,94	6,96	6,97	6,99	7,02	7,03	7,06	7,04	0,73
TCELL	91,02	92,12	92,81	93,75	95,02	95,71	96,82	93,20	0,81
TUPRS	142,60	143,10	143,40	143,80	144,40	144,70	145,20	145,92	0,77
THYAO	286,58	287,35	287,82	288,25	289,35	289,82	290,58	290,41	0,94
TTKOM	43,87	44,17	44,36	44,72	44,97	45,16	45,47	45,30	1,03
TTRAK	697,33	700,96	703,20	707,00	710,46	712,70	716,33	718,20	0,74
ULKER	107,67	108,81	109,52	110,00	111,81	112,52	113,67	110,51	1,02
VAKBN	23,17	23,32	23,41	23,66	23,72	23,81	23,97	22,92	1,06
VESTL	66,52	67,09	67,44	67,95	68,59	68,94	69,52	67,88	1,13
YKBNK	28,83	29,41	29,77	30,80	30,93	31,29	31,87	29,52	1,40
YYLGD	10,24	10,31	10,35	10,37	10,50	10,54	10,62	10,66	0,84
YEOTK	48,25	48,75	49,06	49,30	50,06	50,37	50,87	50,63	1,02
ZOREN	4,34	4,36	4,37	4,37	4,40	4,41	4,42	4,37	0,98

Çekince: Bu raporda yer alan bilgi ve yorumlar Şeker Yatırım Menkul Değerler A.Ş. Araştırma Bölümü tarafından güvenilir olduğuna inanılan kaynaklardan yararlanarak hazırlanmıştır. Bu kaynaklardaki hata ve eksikliklerden ve bu bilgilerin ticari amaçlı operasyonlarda kullanılmasından doğabilecek zararlardan Şeker Yatırım Menkul Değerler A.Ş. hiçbir şekilde sorumlu tutulamaz. Burada yer alan yatırım bilgi, yorum ve tavsiyeleri yatırım danışmanlığı kapsamında değildir. Yatırım danışmanlığı hizmeti, yetkili kuruluşlar tarafından kişilerin risk ve getiri tercihleri dikkate alınarak kişiye özel sunulmaktadır. Burada yer alan yorum ve tavsiyeler ise genel niteliktedir. Bu tavsiyeler mali durumunuz ile risk ve getiri tercihlerinize uygun olmayabilir. Bu nedenle, sadece burada yer alan bilgilere dayanarak yatırım kararı verilmesi beklentilerinize uygun sonuçlar doğurmayabilir.