

Önceki günkü zayıf seyrini Çarşamba günü de devam ettiren BİST 100 endeksi, günü %0,04 sınırlı kazançla 9.639,77 puandan tamamladı. Endekste ilk önemli direnç bölgesi olan 9.750 seviyesi aşıldığı takdirde 9.850 seviyesine kadar yükseliş hareketini devam ettirmesi beklenebilir. Buna karşın yatay alanda sergilediği dalgalı hareketlerin devam etmesi halinde 9.500 seviyesi ilk kritik destek bölgesi olarak izlenebilir. Ancak, endekste momentum kaybının giderek artması durumunda 9.400 seviyesine kadar geri çekilme hareketi de oluşabilir. Endeksin günlük grafiğinde teknik göstergelerini incelediğimizde kısa vadeli indikatörlerde momentum kaybı devam etmektedir. Endeksin gün içerisinde 9.500 seviyesine doğru gerilemeleri kısa vadeli alım fırsatı olarak, 9.750 seviyelerine doğru yükselişleri ise kar satışı olarak değerlendirilebilir. Endeksin güne alıcılı bir başlangıç yapmasını sonrasında ise gelebilecek kar satışların alımlarla karşılanması halinde yükseliş çabasında olmasını bekleriz.

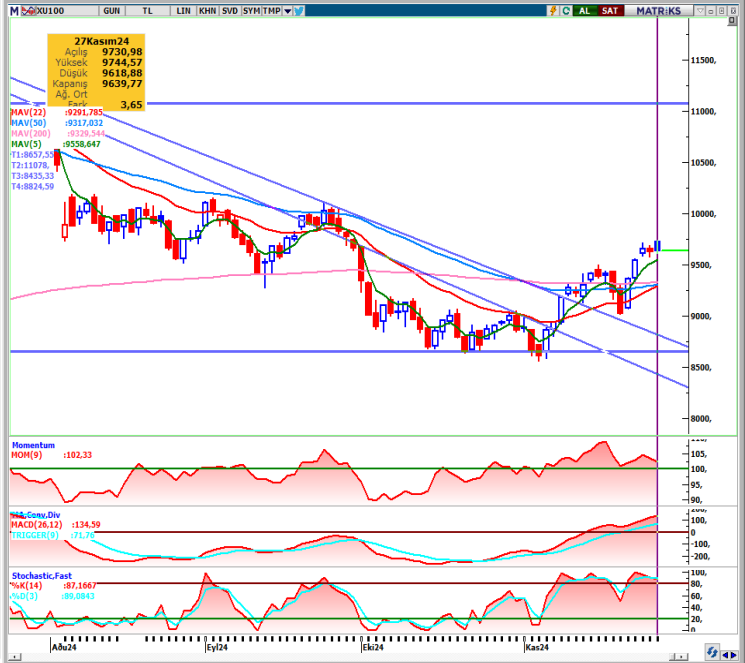

KAPANIŞ	9.639,77	K.V. DESTEK	9.500-9.400	BIST 100 DEĞİŞİM		BIST 100 YÜKSELEN / DÜŞEN HİSSE		BIST 100 HACİM DEĞİŞİM	
DEĞİŞİM	0,04%	K.V. DİRENÇ	9.750-9.850	HAFTALIK	6,73%	DÜŞEN HİSSE SAYISI	58	GÜNLÜK	8,65%
K.V. GÖRÜNÜM	Pozitif	O.V. DESTEK	8.500	AYLIK	8,21%	YÜKSELEN HİSSE SAYISI	40	HAFTALIK	24,95%
HACİM (Mn TL)	98.936	O.V. DİRENÇ	11.500	YILB.	29,04%	DEĞİŞMEYEN HİSSE SAYISI	2	AYLIK	14,73%

TEKNİK VERİLER- HİSSE ÖNERİLERİ

En Çok Yükselen Hisseler				En Çok Değer Kaybeden Hisseler			
Hisse	Kapanış	Günlük Getiri	Yılbaşından Bugüne	Hisse	Kapanış	Günlük Getiri	Yılbaşından Bugüne
VERUS	291,50	10%	48%	MEGAP	3,15	-10%	-24%
ERSU	18,97	10%	66%	PRZMA	9,65	-10%	-31%
SAMAT	20,08	10%	-50%	CEOEM	29,1	-10%	51%
YAYLA	16,02	10%	150%	AVGYO	10,05	-10%	17%
PAPIL	11,70	10%	31%	SONME	82,00	-9%	32%
IHLAS	3,28	10%	228%	KSTUR	3010,00	-9%	65%
BMSCH	36,22	10%	116%	YAPRK	487,25	-8%	131%
OSTIM	7,93	10%	27%	ISGSY	30,28	-7%	34%
RYGYO	15,72	9%	139%	ICUGS	27,70	-7%	168%
FZLGY	23,00	7%	93%	LILAK	26,46	-5%	0%

En Hareketli Hisseler				Haftalık Bazda			
Hisse	Kapanış	Hacim (Bin TL)	Yılbaşından Bugüne	En Çok Yükselen		En çok Düşen	
YKBNK	30,36	10.441.618	62%	IHLAS	40%	KSTUR	-15%
THYAO	292,50	10.412.744	28%	MIPAZ	39%	TDGYO	-13%
ISCTR	13,45	6.589.739	48%	BOSSA	36%	MARKA	-11%
AKBNK	59,45	5.231.428	70%	İPEKE	30%	ORCAY	-10%
KCHOL	199,50	4.022.894	46%	İEYHO	29%	DNISI	-8%
GARAN	120,10	3.064.030	115%	POLTK	26%	DERHL	-8%
EREGL	24,70	2.664.781	22%	GRTRK	22%	AVGYO	-7%
SASA	4,31	2.411.898	-5%	RAYSG	22%	MANAS	-7%
TCELL	93,05	2.337.548	66%	RYGYO	20%	KLKIM	-7%
EKGYO	12,00	2.295.827	74%	HEKTS	20%	GLBMD	-7%

ENDEKS GETİRİLERİ VE HAREKETLİ ORTALAMA DEĞERLERİ							
Endeks	Kapanış	Günlük Getiri %	Haftalık Getiri %	Aylık Getiri %	14 GHO	50 GHO	200 GHO
BIST 100	9.640	0,04	6,73	8,21	9.375	9.317	9.451
BIST 030	10.625	0,02	7,02	7,57	10.345	10.290	10.341
BIST BANKA	14.023	0,35	11,10	15,51	13.284	13.045	12.714
BIST SİNÂİ	12.707	-0,43	5,43	5,34	12.472	12.489	13.161

Not: Hareketli ortalama tablosundaki Yeşil renk endeksin ilgili ortalamasının üzerinde olduğunu, Kırmızı renk ise altında olduğunu göstermektedir.

Hisse Adı	Öneri Tarihi	Kapanış Fiyatı	Öneri Türü	Kısa Vadeli Hedef	Zarar Kes Seviyesi	Son Durum

KV= Kısa vade olarak 1-5 günlük süreç kastedilmektedir.

KVU= Teknik Önerinin Kısa Vadeli hedefine ulaştığını ifade eder.

İZLE: Alım için hissenin takibe alınmasını gerektiğini ifade etmektedir.

STOP: Teknik önerinin Zarar-Kes seviyesine ulaştığını göstermektedir.

GHO: Günlük Hareketli Ortalama (Üssel)

Bilgi: Alım Aralığı maksimum fayda sağlanabilecek aralığı ifade eder.

Ancak piyasa koşullarına göre hisse bu aralığa gelmeden hedef bölgeye yükselişini devam ettirebileceği göz önünde bulundurulmalıdır.

GÜNLÜK DESTEK-DİRENÇ TABLOSU

Hisse	Destek-3	Destek-2	Destek-1	Kapanış	Direnç-1	Direnç-2	Direnç-3	10 GHO	Beta (1Y)
AHGAZ	19,59	19,74	19,84	20,08	20,15	20,25	20,41	19,69	0,63
AKBNK	57,75	58,44	58,86	59,45	60,24	60,66	61,35	56,93	1,36
AKCNS	159,03	161,59	163,17	163,70	168,29	169,87	172,43	162,65	0,79
AKFYE	18,11	18,31	18,44	18,51	18,84	18,97	19,17	18,56	0,75
AKSA	8,90	9,00	9,05	9,20	9,25	9,30	9,40	8,92	0,79
AKSEN	33,52	33,91	34,15	34,20	34,93	35,17	35,56	34,18	0,91
ALARK	94,12	94,90	95,38	95,75	96,95	97,43	98,22	94,69	0,94
ALBRK	5,96	6,00	6,02	6,05	6,09	6,11	6,14	5,90	1,11
ALFAS	50,58	51,19	51,57	51,65	52,79	53,17	53,78	52,92	1,01
AEFES	205,60	207,78	209,12	209,40	213,48	214,82	217,00	208,46	0,78
AGHOL	328,08	332,09	334,57	335,25	342,59	345,07	349,08	329,94	0,87
ARCLK	140,67	141,97	142,77	143,20	145,37	146,17	147,47	140,09	0,92
ASGYO	11,72	11,88	11,99	12,01	12,32	12,43	12,60	11,71	0,93
ASELS	66,87	67,36	67,67	68,40	68,66	68,97	69,47	67,53	0,96
ASTOR	91,57	93,71	95,03	95,30	99,31	100,63	102,77	95,68	0,89
BERA	14,14	14,25	14,33	14,40	14,55	14,63	14,74	14,28	0,97
BIENY	31,78	32,09	32,27	32,34	32,89	33,07	33,38	31,86	0,92
BIMAS	472,08	474,47	475,95	478,25	480,72	482,20	484,58	469,98	0,87
BIOEN	16,79	17,00	17,14	17,20	17,57	17,71	17,93	17,71	0,92
BOBET	21,43	21,75	21,95	22,24	22,59	22,79	23,11	21,20	1,11
BRSAN	450,75	457,05	460,95	461,75	473,55	477,45	483,75	462,24	1,12
BRYAT	2.052,33	2106,20	2139,47	2.161,00	2247,20	2280,47	2334,33	2.035,69	0,97
BUCIM	7,15	7,20	7,24	7,25	7,34	7,38	7,43	7,10	0,91
COLLA	51,88	53,16	53,95	55,65	56,51	57,30	58,58	50,82	0,70
CWENE	202,07	203,90	205,03	205,40	208,70	209,83	211,67	201,27	1,15
CANTE	1,50	1,51	1,52	1,53	1,55	1,56	1,58	1,54	0,83
CIMSA	39,33	39,75	40,02	40,14	40,87	41,14	41,57	39,25	1,03
DOHOL	13,70	13,87	13,97	14,01	14,32	14,42	14,60	13,92	1,13
DOAS	205,93	207,81	208,96	209,60	212,71	213,86	215,73	209,59	0,80
ECILC	45,15	45,78	46,17	46,90	47,42	47,81	48,43	45,09	1,10
ECZYT	200,77	203,52	205,22	205,70	210,72	212,42	215,17	205,28	1,05
EGEEN	10.698,33	10785,24	10838,93	10.910,00	11012,74	11066,43	11153,33	10.865,27	1,16
EKGYO	11,65	11,80	11,90	12,00	12,21	12,31	12,47	11,73	1,17
ENJSA	58,30	59,01	59,44	59,80	60,86	61,29	62,00	59,31	0,92
ENERY	270,08	271,52	272,40	273,25	275,27	276,15	277,58	270,90	0,68
ENKAI	49,17	49,87	50,30	51,20	51,69	52,12	52,81	51,29	0,83
EREGL	24,10	24,41	24,61	24,70	25,23	25,43	25,74	24,91	0,88
EUREN	10,85	10,96	11,03	11,05	11,25	11,32	11,43	11,18	0,93
EUPWR	34,25	34,67	34,92	35,00	35,75	36,00	36,41	35,49	1,02
FROTO	954,33	965,03	971,64	973,00	993,03	999,64	1010,33	1.004,97	0,94
GWIND	24,26	24,51	24,67	24,70	25,17	25,33	25,58	24,59	0,90
GARAN	118,30	119,29	119,91	120,10	121,89	122,51	123,50	116,22	1,09
GESAN	47,91	48,49	48,84	48,94	49,99	50,34	50,91	49,02	1,12
GUBRF	227,83	230,24	231,73	232,50	236,54	238,03	240,43	221,00	1,01
HEKTS	3,87	3,94	3,99	4,04	4,14	4,19	4,27	3,73	1,02
IPEKE	50,57	51,50	52,08	53,10	53,95	54,53	55,47	46,26	1,20
ISDMR	36,21	36,43	36,56	36,68	36,99	37,12	37,33	36,81	0,85
ISCTR	13,18	13,34	13,43	13,45	13,74	13,83	13,98	13,09	1,24
ISGYO	19,17	19,42	19,57	19,60	20,06	20,21	20,45	19,12	1,06
ISMEN	38,97	39,70	40,15	41,22	41,62	42,07	42,81	38,77	1,02

GÜNLÜK DESTEK-DİRENÇ TABLOSU

Hisse	Destek-3	Destek-2	Destek-1	Kapanış	Direnç-1	Direnç-2	Direnç-3	10 GHO	Beta (1Y)
IZENR	19,97	20,50	20,83	21,08	21,88	22,21	22,73	20,49	0,99
IZMDC	5,19	5,23	5,26	5,26	5,33	5,36	5,39	5,28	0,95
KLSE	33,74	34,07	34,27	34,34	34,93	35,13	35,46	34,48	1,06
KRDMD	25,93	26,28	26,50	26,66	27,20	27,42	27,77	26,50	1,17
KARSN	12,49	12,62	12,70	12,72	12,97	13,05	13,19	13,06	1,09
KAYSE	18,53	18,99	19,27	19,51	20,19	20,47	20,93	19,17	0,93
KMPUR	18,72	19,03	19,22	19,29	19,84	20,03	20,34	18,53	0,88
KCAER	39,29	40,16	40,70	41,30	42,44	42,98	43,85	39,33	0,90
KCHOL	193,63	195,77	197,09	199,50	201,37	202,69	204,83	190,60	1,09
KONTR	47,95	48,64	49,06	49,52	50,43	50,85	51,53	48,44	1,22
KONYA	6.960,00	7062,19	7125,32	7.170,00	7329,69	7392,82	7495,00	6.859,08	0,87
KORDS	70,50	71,02	71,33	71,60	72,37	72,68	73,20	71,57	1,01
KOZAL	20,22	20,53	20,73	20,78	21,35	21,55	21,86	20,67	1,08
KOZAA	67,45	68,56	69,24	69,55	71,46	72,14	73,25	69,06	1,17
MAVI	78,43	79,39	79,98	80,60	81,89	82,48	83,43	78,39	0,86
MIATK	42,92	43,44	43,76	43,84	44,80	45,12	45,64	43,61	1,31
MGROS	476,17	480,08	482,50	487,00	490,33	492,75	496,67	471,07	0,75
ODAS	6,08	6,20	6,27	6,31	6,51	6,58	6,70	6,30	1,14
OTKAR	454,33	462,83	468,08	479,50	485,08	490,33	498,83	458,11	0,82
OYAKC	66,73	67,40	67,81	68,00	69,15	69,56	70,23	66,37	0,96
PGSUS	219,73	222,75	224,62	225,00	230,65	232,52	235,53	228,21	1,08
PENTA	14,62	14,72	14,78	14,79	14,98	15,04	15,14	14,68	0,97
PETKM	17,80	17,97	18,08	18,13	18,43	18,54	18,72	18,15	1,17
QUAGR	2,67	2,69	2,70	2,71	2,74	2,75	2,77	2,64	0,85
SAHOL	88,40	89,37	89,98	91,20	91,92	92,53	93,50	87,85	1,21
SASA	4,20	4,25	4,27	4,31	4,36	4,38	4,42	4,08	1,15
SDTTR	221,73	225,21	227,36	229,00	234,31	236,46	239,93	231,33	0,69
SMRTG	38,22	38,80	39,16	39,26	40,32	40,68	41,26	39,19	1,08
SKBNK	4,42	4,52	4,59	4,79	4,80	4,87	4,98	4,35	1,00
SISE	39,61	39,97	40,19	40,34	40,91	41,13	41,49	40,38	0,95
SOKM	39,72	40,02	40,20	40,36	40,80	40,98	41,28	39,99	0,87
HALKB	15,80	16,07	16,23	16,30	16,77	16,93	17,20	16,01	1,04
TSKB	12,24	12,35	12,43	12,48	12,65	12,73	12,84	12,40	1,07
TATEN	35,67	36,35	36,76	36,98	38,11	38,52	39,19	35,82	1,04
TAVHL	270,50	272,89	274,36	278,00	279,14	280,61	283,00	265,79	0,90
TKFEN	76,00	76,82	77,33	77,70	78,97	79,48	80,30	78,77	1,03
TOASO	198,97	201,22	202,61	202,90	207,12	208,51	210,77	200,39	0,99
TUKAS	6,67	6,70	6,73	6,76	6,80	6,83	6,87	6,65	0,78
TCELL	91,52	92,22	92,66	93,05	94,07	94,51	95,22	93,19	0,85
TUPRS	144,43	145,62	146,35	146,50	148,72	149,45	150,63	146,21	0,82
THYAO	287,33	290,20	291,97	292,50	297,70	299,47	302,33	286,74	0,99
TTKOM	45,81	46,18	46,41	46,46	47,16	47,39	47,77	46,17	1,05
TTRAK	750,50	754,89	757,61	758,50	766,39	769,11	773,50	754,10	0,79
ULKER	107,63	109,20	110,17	111,70	113,30	114,27	115,83	108,26	1,09
VAKBN	22,34	22,77	23,03	23,14	23,89	24,15	24,58	23,73	1,05
VESTL	60,57	61,60	62,24	62,70	64,30	64,94	65,97	60,61	1,16
YKBNK	29,09	29,55	29,83	30,36	30,75	31,03	31,49	28,35	1,25
YYLGD	9,74	9,94	10,06	10,33	10,47	10,59	10,80	9,87	0,89
YEOTK	206,27	209,36	211,27	213,20	217,46	219,37	222,47	208,10	1,13
ZOREN	4,13	4,18	4,21	4,22	4,32	4,35	4,41	4,24	1,06

Çekince: Bu raporda yer alan bilgi ve yorumlar Şeker Yatırım Menkul Değerler A.Ş. Araştırma Bölümü tarafından güvenilir olduğuna inanılan kaynaklardan yararlanarak hazırlanmıştır. Bu kaynaklardaki hata ve eksikliklerden ve bu bilgilerin ticari amaçlı operasyonlarda kullanılmasından doğabilecek zararlardan Şeker Yatırım Menkul Değerler A.Ş. hiçbir şekilde sorumlu tutulamaz. Burada yer alan yatırım bilgi, yorum ve tavsiyeleri yatırım danışmanlığı kapsamında değildir. Yatırım danışmanlığı hizmeti, yetkili kuruluşlar tarafından kişilerin risk ve getiri tercihleri dikkate alınarak kişiye özel sunulmaktadır. Burada yer alan yorum ve tavsiyeler ise genel niteliktedir. Bu tavsiyeler mali durumunuz ile risk ve getiri tercihlerinize uygun olmayabilir. Bu nedenle, sadece burada yer alan bilgilere dayanarak yatırım kararı verilmesi beklentilerinize uygun sonuçlar doğurmayabilir.