

Güne Bakış

Cuma günü dalgalı bir seyir izleyen BIST haftayı %0,24 artışla 8.885,00 seviyesinde pozitif kapattı. Haftalık bazda Bankacılık Endeksi %1,25 gerilerken, Sınai Endeks ise %0,52 yükseliş kaydetti. Kredi derecelendirme kuruluşu S&P Cuma günü değerlendirmesinde Türkiye'nin kredi notunu "B+"dan "BB-"ye yükseltirken, görünümü ise pozitiften durağana çekti. Döviz kurlarındaki sakin seyir, enflasyondaki düşüş ve dolarizasyondaki azalmaya dikkat çekilen değerlendirmede finansal sistemin yeniden istikrara kavuşmasına vurgu yapıldı. Kritik 9.000 seviyesinin altındaki seyrin devam ettiği BIST'te gelecek haber akışlarına bağlı olarak dalgalı seyrin devam edebileceğini düşünüyoruz. Bugün yurt içinde Ekim ayına ilişkin enflasyon ve ÜFE verisi takip edilecek. Vadeli tarafta ise VİOP-30 Aralık vadeli endeks kontratı Cuma gününü % 0,07 artışla 10.311,00 (uzlaşma fiyatı) seviyesinde pozitif kapatırken, akşam seansında %0,05 azalış kaydetti. Global tarafta Cuma günü ABD'de açıklanan Tarım Dışı İstihdam verisi beklentilerin oldukça altında gelirken, Aralık 2020'den beri en düşük aylık artış kaydedilmiş oldu. Kritik veri akışının yoğun olduğu haftada piyasalar ilk olarak yarın ABD Başkanlık seçimlerini takip edecek. Perşembe günü ise İngiltere Merkez Bankası ve Fed'in faiz kararı takip edilecek. Bu sabah ABD vadeli ve Asya borsaları karışık, Alman DAX vadeli yatay fiyatlanıyor. Endeksin güne tepki alımları ile başlamasını bekliyoruz.

BIST 30 Yakın Vade Kontrat

Cuma günü dalgalı bir seyir izleyen VİOP-30 Aralık vadeli endeks kontratı haftayı %0,07 artışla 10.311,00 seviyesinde (uzlaşma fiyatı) pozitif kapattı. Akşam seansında %0,05 gerileme kaydeden endeks kontratında, satışların devam etmesi durumunda 10.230 seviyesi ilk destek olarak izlenebilir. Bu seviyenin altına çekilme durumunda 10.140 - 10.080 aralığı takip edilebilir. Olası yükselişlerde ise 10.390 direncinin aşılması durumunda 10.480 - 10.545 seviyeleri takip edilebilir. Kısa vadede 10.140 seviyesine çekilme alım fırsatı, 10.480 üzerine yükselişler ise kar satışı fırsatı olarak takip edilebilir. Gün içi Uzun (Long) pozisyonlar için 10.140, Kısa (Short) pozisyonlar için ise 10.480 seviyesi zarar-kes (stop-loss) olarak takip edilebilir.

Destekler :	10.230	10.140	10.080
Dirençler :	10.390	10.480	10.545

Kasım Vade Dolar/TL Kontratı

Cuma günü tepki alımlarıyla karşılaşan Dolar/TL Kasım vadeli kontratı haftayı %0,13 artışla 35,3398 seviyesinde (uzlaşma) pozitif kapattı. Yarın gerçekleşecek ABD seçimlerinin sonucuna bağlı olarak gelişmekte olan ülke para birimlerinde dalgalı fiyatlamalar yaşanabilir. Alımların devam etmesi durumunda 35,39 seviyesi ilk direnç olmak üzere 35,43 - 35,47 aralığı takip edilebilir. Olası düşüşlerde ise 35,29 desteğinin altına çekilme durumunda 35,25 - 35,21 aralığı izlenebilir. Kısa vadede 35,25 seviyesinin altına çekilmeler alım fırsatı, 35,43 seviyesi üzerine yükselişler ise kar satışı fırsatı olarak takip edilebilir. Dolar kontratının güne sınırlı negatif başlamasını bekliyoruz.

Destekler :	35,2900	35,2500	35,2100
Dirençler :	35,3900	35,4300	35,4700

Sözleşme	Kapanış Fiyatı (Uzlaşma)	Önceki Kapanış (Uzlaşma)	Değişim (%)	Yüksek	Düşük	Hacim (Adet)	Açık Pozisyon	Açık Pozisyon Değişimi	Vadeye Kalan Gün Sayısı	Başlangıç Teminatı
ENDEKS KONTRATLARI										
XU30 Aralık 2024	10.311,00	10.304,25	0,07	10.474,75	10.248,50	285.525	512.527	2.064	57	11.728
XU30 Şubat 2025	10.968,25	10.989,00	-0,19	11.145,00	10.925,00	2.634	1.502	145	116	11.728
XLBNK Aralık 2024	11.332,50	11.406,75	-0,65	11.602,50	11.250,00	1.150	2.651	286	57	17.024
X10XB Aralık 2024	11.572,00	11.636,50	-0,55	11.680,75	11.534,50	57	182	20	57	13.728
DÖVİZ KONTRATLARI										
USD/TRY Kasım 2024	35,3398	35,2932	0,13	35,3431	35,2270	52.126	1.030.201	17.816	25	4.286
USD/TRY Aralık 2024	36,5405	36,4766	0,18	36,5559	36,4298	32.175	1.056.644	14.851	57	4.286
EUR/TRY Kasım 2024	38,3731	38,3583	0,04	38,5000	38,3409	364	4.280	186	25	4.619
EUR/TRY Aralık 2024	39,7989	39,7564	0,11	39,9090	39,6795	382	6.162	266	57	4.619
EUR/USD KONTRATLARI										
EUR/USD Kasım 2024	1,0869	1,0873	-0,04	1,0923	1,0864	6.472	18.371	137	25	1.270
EUR/USD Aralık 2024	1,0887	1,0890	-0,03	1,0935	1,0878	6.293	6.646	5.834	57	1.270
ALTIN KONTRATLARI										
USD/ONS Altın Aralık 2024	2.773,25	2.785,60	-0,44	2.790,75	2.762,40	25.790	114.623	-201	57	5.921
TL/GRAM Altın Aralık 2024	3.260,15	3.246,56	0,42	3.279,96	3.252,54	71.455	565.018	-17.728	57	369

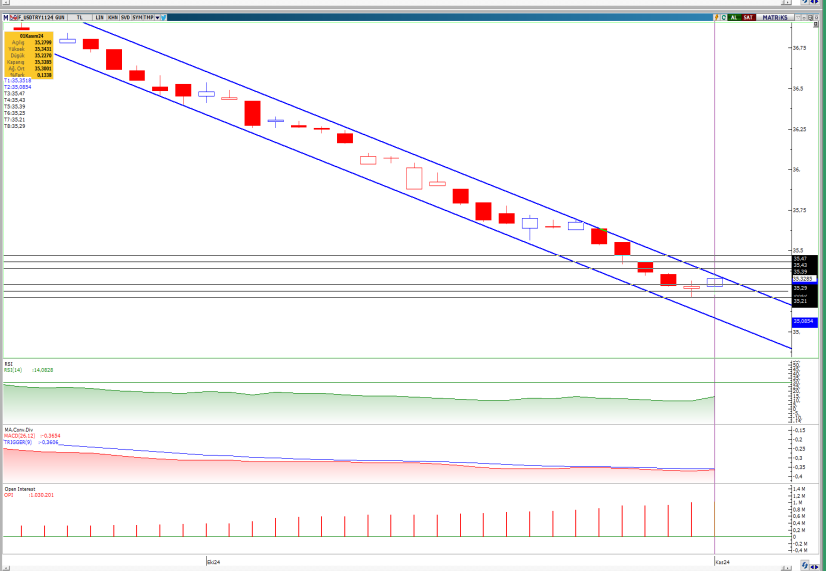

BİST 30 Yakın Vade Günlük Kapanış Fiyatı ve Açık Pozisyon Değişimleri

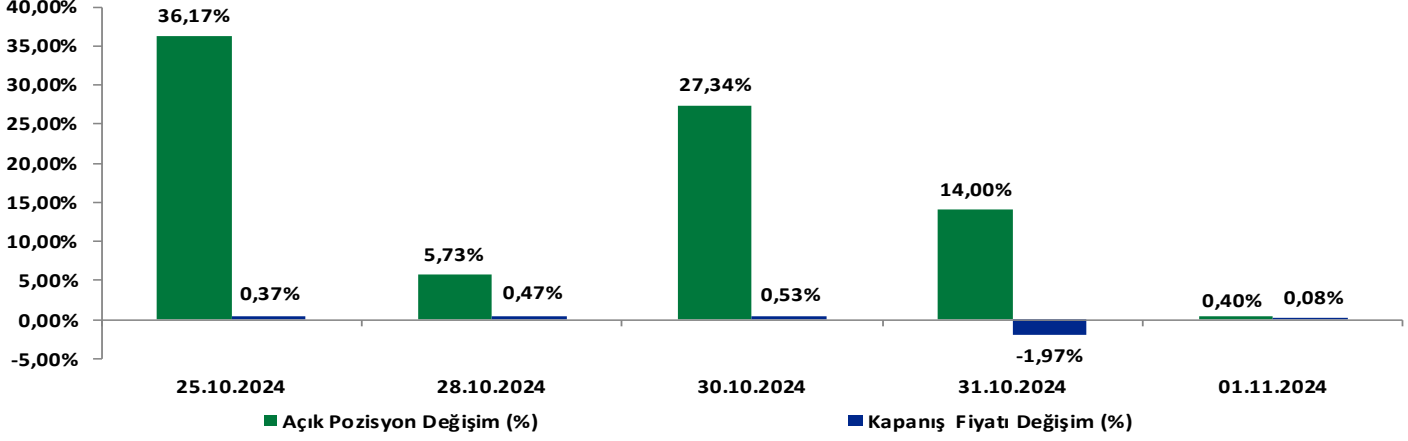

BİST 30 Yakın Vade Uzlaşma Fiyatı ve Toplam Açık Pozisyon

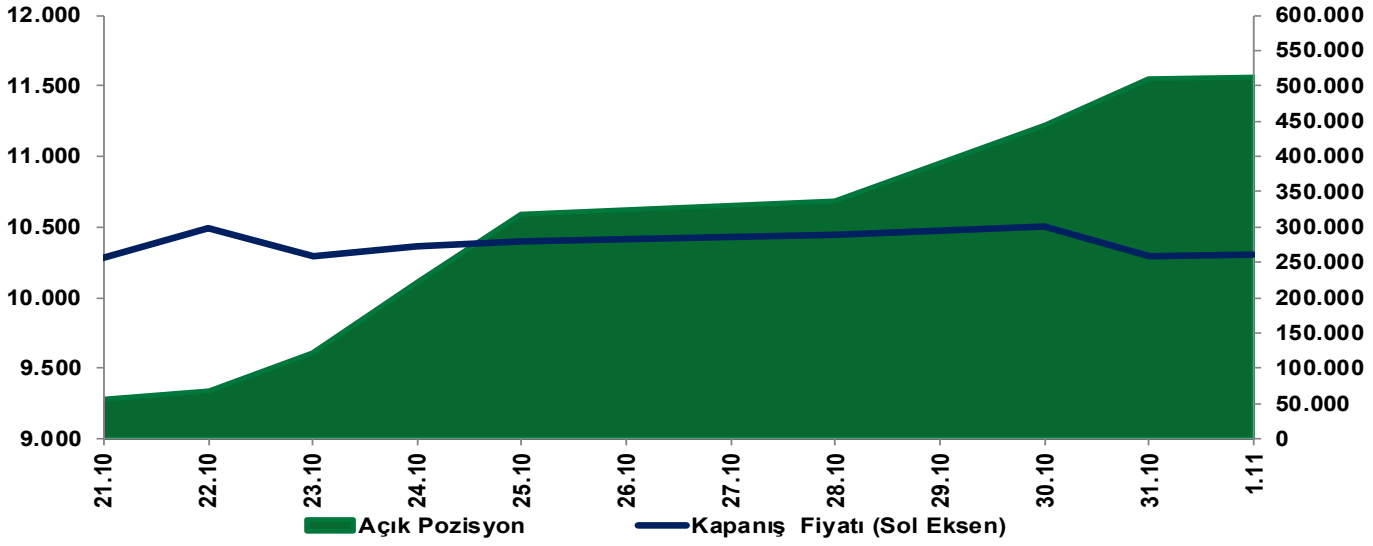

EKONOMİK AJANDA

Tarih / Ülke	TSİ	Açıklanacak Veri / (Beklenti / Bir Önceki Veri)
4 Kasım Türkiye	10:00	Enflasyon Oranı (Aylık) (Ekim) (Beklenti %2,6 / Önceki %2,97)
4 Kasım Türkiye	10:00	Enflasyon Oranı (Yıllık) (Ekim) (Beklenti %48,2 / Önceki %49,38)
4 Kasım Türkiye	10:00	ÜFE (Aylık) (Ekim) (Önceki %1,37)
4 Kasım Türkiye	10:00	Dış Ticaret Dengesi (Ekim) (Önceki -5,13B \$)
4 Kasım ABD	18:00	Fabrika Siparişleri (Eylül) (Önceki %-0,2)
5 Kasım Türkiye	16:30	Dış Ticaret Dengesi (Eylül) (Önceki -70,4B \$)
5 Kasım Euro Bölgesi	17:30	ECB Başkanı Lagarde Konuşması
5 Kasım ABD	18:00	ISM Hizmet PMI (Ekim) (Önceki 54,9)
5 Kasım ABD		ABD Başkanlık Seçimi
6 Kasım Almanya	10:00	Fabrika Siparişleri (Eylül) (Beklenti %1,8 / Önceki %-5,8)
6 Kasım Euro Bölgesi	13:00	ÜFE (Aylık) (Önceki %0,6)
6 Kasım Euro Bölgesi	17:00	ECB Başkanı Lagarde Konuşması
7 Kasım Çin	06:00	Dış Ticaret Dengesi (Ekim) (Önceki 81,7B \$)
7 Kasım Almanya	10:00	Dış Ticaret Dengesi (Eylül) (Önceki 22,5B €)
7 Kasım Almanya	10:00	Sanayi Üretimi (Aylık) (Eylül) (Önceki %2,9)
7 Kasım Euro Bölgesi	13:00	Perakende Satışlar (Aylık) (Eylül) (Önceki %0,2)
7 Kasım İngiltere	15:00	BoE Faiz Kararı (Beklenti %4,75 / Önceki %5)
7 Kasım ABD	15:30	Haftalık İşsizlik Haklarından Yararlanma Başvuruları (Önceki 216K)
7 Kasım ABD	22:00	Fed Faiz Kararı (Beklenti %4,75 / Önceki %5)
7 Kasım ABD	22:30	Fed Basın Konferansı
8 Kasım Türkiye	10:30	Enflasyon Raporu IV
8 Kasım ABD	18:00	Michigan Tüketici Güveni (Kasım) (Önceki 70,5)

Yakın Vade Pay Vadeli Sözleşmeleri

Yakın Vade Pay Sözleşmeleri	Kapanış Fiyatı (Uzlaşma)	Önceki Kapanış (Uzlaşma)	Değişim (%)	Yüksek	Düşük	Hacim (Adet)	Açık Pozisyon	Açık Pozisyon Değişimi	Açık Pozisyon Değişimi %	Vadeye Kalan Gün Sayısı	Başlangıç Teminatı TL
AEFES	196,11	197,27	-0,59	199,24	195	6.740	22.887	-761	-3,2%	25	2.834
AKBNK	51,57	52,37	-1,53	53,59	51,03	426.598	374.159	45.490	13,8%	25	739
AKSEN	33,44	33,81	-1,09	34,18	33,20	9.225	10.289	-355	-3,3%	25	490
ALARK	88,44	88,80	-0,41	90,63	87,87	14.485	43.659	12	0,0%	25	1.352
ARCLK	132,60	132,82	-0,17	134,00	131,80	5.510	14.469	1.176	8,8%	25	1.929
ASELS	65,59	62,48	4,98	66,05	62,53	112.043	94.747	7.701	8,8%	25	990
ASTOR	82,26	78,42	4,90	82,68	78,44	49.537	39.698	2.252	6,0%	25	1.379
BIMAS	479,55	483,27	-0,77	489,97	478,55	13.225	21.024	865	4,3%	25	6.696
BRSAN	483,87	499,89	-3,20	500,75	482,76	1.247	1.862	-27	-1,4%	25	8.260
CIMSA	35,71	35,84	-0,36	36,52	35,34	31.775	29.146	1.254	4,5%	25	512
DOAS	212,24	213,44	-0,56	215,57	211,00	1.669	6.619	-53	-0,8%	25	3.092
DOHOL	13,35	13,34	0,07	13,68	13,32	144.528	305.821	557	0,2%	25	191
EKGYO	10,18	10,39	-2,02	10,64	10,14	1.166.295	1.237.616	-14.862	-1,2%	25	146
ENJSA	57,62	57,22	0,70	58,41	56,90	14.739	46.465	634	1,4%	25	827
ENKAI	50,06	48,49	3,24	50,30	48,34	43.339	82.952	1.765	2,2%	25	707
EREGL	49,40	49,09	0,63	49,87	48,92	149.824	228.390	-2.796	-1,2%	25	671
FROTO	990,93	988,58	0,24	1.005,00	990,00	2.669	5.185	92	1,8%	25	15.397
GARAN	109,10	110,24	-1,03	112,18	108,70	122.391	168.067	11.513	7,4%	25	1.721
GUBRF	211,87	208,14	1,79	215,60	206,74	27.432	50.380	50	0,1%	25	3.401
HALKB	15,28	14,91	2,48	15,39	14,91	97.697	137.477	908	0,7%	25	230
HEKTS	3,65	3,67	-0,54	3,72	3,63	73.005	172.189	2.639	1,6%	25	56
ISCTR	12,31	12,14	1,40	12,49	12,10	1.515.897	1.255.032	-33.506	-2,6%	25	177
KCHOL	173,09	174,74	-0,94	177,20	172,53	32.399	74.988	-128	-0,2%	25	2.546
KONTR	44,16	44,19	-0,07	44,65	43,58	18.871	28.377	279	1,0%	25	731
KOZAA	62,35	63,23	-1,39	63,66	61,77	19.525	83.754	2.241	2,7%	25	895
KOZAL	20,97	20,77	0,96	21,00	20,59	126.279	469.917	-5.491	-1,2%	25	315
KRDMD	26,30	25,16	4,53	26,37	25,09	265.456	225.603	11.186	5,2%	25	372
MGROS	429,57	421,30	1,96	430,87	419,46	5.773	13.359	-177	-1,3%	25	6.153
ODAS	6,06	6,01	0,83	6,10	5,91	272.216	506.065	13.156	2,7%	25	87
OYAKC	59,86	58,93	1,58	60,66	58,86	14.942	22.938	608	2,7%	25	858
PETKM	19,15	19,10	0,26	19,44	18,94	124.894	313.075	3.558	1,1%	25	275
PGSUS	236,04	239,68	-1,52	241,68	235,05	11.863	24.545	-389	-1,6%	25	3.729
SAHOL	85,48	86,65	-1,35	87,96	85,16	77.005	174.237	2.095	1,2%	25	1.166
SASA	3,98	3,99	-0,25	4,04	3,96	308.686	662.896	48.667	7,9%	25	60
SISE	40,58	40,41	0,42	41,10	40,22	87.047	188.451	-4.587	-2,4%	25	555
SOKM	40,89	40,56	0,81	41,10	40,48	11.024	71.574	-84	-0,1%	25	578
TAVHL	239,69	236,29	1,44	243,35	236,47	8.816	16.041	-821	-4,9%	25	3.524
TCELL	88,51	87,86	0,74	89,20	87,79	69.288	208.167	-4.455	-2,1%	25	1.210
THYAO	282,15	281,68	0,17	283,50	279,29	43.659	89.110	2.091	2,4%	25	3.959
TKFEN	78,48	77,59	1,15	82,13	77,11	85.794	37.070	865	2,4%	25	1.199
TOASO	192,05	194,91	-1,47	196,00	190,19	18.337	31.302	1.207	4,0%	25	2.623
TSKB	12,45	12,34	0,89	12,48	12,23	111.814	441.578	11.821	2,8%	25	178
TTKOM	49,78	48,60	2,43	50,10	48,65	60.393	114.888	2.307	2,0%	25	714
TUPRS	149,08	148,35	0,49	150,87	148,10	26.563	69.489	-1.375	-1,9%	25	2.118
VAKBN	21,02	21,20	-0,85	21,56	20,62	162.455	158.336	-1.410	-0,9%	25	301
VESTL	58,97	59,15	-0,30	59,79	58,45	8.654	27.026	1.219	4,7%	25	953
YKBNK	24,87	25,27	-1,58	25,78	24,68	730.972	823.859	80.305	10,8%	25	356
ULKER	124,25	125,84	-1,26	130,24	124,01	6.938	6.632	869	15,1%	25	1.807

Çekince: Bu raporda yer alan bilgi ve yorumlar Şeker Yatırım Menkul Değerler A.Ş. Kurumsal Finans ve Araştırma Bölümü tarafından güvenilir olduğuna inanılan kaynaklardan yararlanılarak hazırlanmıştır. Bu kaynaklardaki hata ve eksikliklerden ve bu bilgilerin ticari amaçlı operasyonlarda kullanılmasından doğabilecek zararlardan Şeker Yatırım Menkul Değerler A.Ş. hiçbir şekilde sorumlu tutulamaz. Burada yer alan yatırım bilgi, yorum ve tavsiyeleri yatırım danışmanlığı kapsamında değildir. Yatırım danışmanlığı hizmeti, yetkili kuruluşlar tarafından kişilerin risk ve getiri tercihleri dikkate alınarak kişiye özel sunulmaktadır. Burada yer alan yorum ve tavsiyeler ise genel niteliktedir. Bu tavsiyeler mali durumunuz ile risk ve getiri tercihlerinize uygun olmayabilir. Bu nedenle, sadece burada yer alan bilgilere dayanarak yatırım kararı verilmesi beklentilerinize uygun sonuçlar doğurmayabilir.