

Güne Bakış

Dalgali seyrin devam ettiği BIST'te dün %0,15 yükselişle 9.044,89 seviyesinde pozitif kapanış gerçekleştirdi. Bankacılık Endeksi %0,62 yükselirken, Sınai Endeks ise %0,63 gerileme kaydetti. Yükseliş denemelerinin satışlarla baskılandığı BIST'te gelecek haber akışlarına bağlı olarak dalgali seyrin devam etmesini bekliyoruz. Vadeli tarafta ise VİOP-30 Ekim vadeli endeks kontratı dün %0,59 yükselişle 10.275,75 (uzlaşma fiyatı) seviyesinde pozitif kapanış gerçekleştirirken, akşam seansında ise %0,13 artış kaydetti. Global tarafta piyasalar bugün ABD'de açıklanacak FOMC tutanaklarını takip edecek. Bu sabah Asya borsaları karışık, ABD vadeli ve Alman DAX vadeli satıcı bir seyriz izliyor. Endeksin güne yatay başlamasını bekliyoruz.

BIST 30 Yakın Vade Kontrat

Dün güne sınırlı negatif açılışla başlayan VİOP-30 Ekim vadeli endeks kontratı günün geri kalanında dalgali bir seyriz izledi. Günü %0,59 yükselişle 10.275,75 seviyesinde (uzlaşma fiyatı) pozitif kapatan endeks kontratı, akşam seansında ise devam eden alımlarla %0,13 artış kaydetti. Gün içinde 10.410 seviyesinin üzerini test eden endeks kontratında bu seviyede kalıcılık sağlanamadı. Alımların devam etmesi halinde 10.410 seviyesi ilk direnç olmak üzere 10.520 - 10.630 aralığına doğru yükseliş denemeleri görülebilir. Olası düşüşlerde ise ilk olarak 10.145 desteği izlenebilir. Bu seviyenin aşağı yönlü kırılması durumunda 10.030 - 9.930 aralığına doğru geri çekilmeler görülebilir. Kısa vadede 10.030 seviyesine çekilme alım fırsatı, 10.520 üzerine yükselişler ise kar satışı fırsatı olarak takip edilebilir. Gün içi Uzun (Long) pozisyonlar için 10.030, Kısa (Short) pozisyonlar için ise 10.520 seviyesi zarar-kes (stop-loss) olarak takip edilebilir.

Destekler :	10.145	10.030	9.930
Dirençler :	10.410	10.520	10.630

Ekim Vade Dolar/TL Kontratı

Aşağı yönde seyrin devam ettiği Dolar/TL Ekim vadeli kontratında dün %0,07 düşüşle 35,1048 (uzlaşma) seviyesinde negatif kapanış gerçekleşti. Satışların devam etmesi durumunda 35,03 seviyesi ilk destek olarak izlenebilir. Bu seviyenin altına çekilme durumunda 34,98 - 34,93 aralığına doğru geri çekilmeler görülebilir. Olası yükselişlerde ise 35,18 direncinin aşılması durumunda 35,23 - 35,28 aralığı takip edilebilir. Kısa vadede 34,98 seviyesinin altına çekilmeler alım fırsatı, 35,23 seviyesi üzerine yükselişler ise kar satışı fırsatı olarak takip edilebilir. Dolar kontratının güne sınırlı negatif başlamasını bekliyoruz.

Destekler :	35,0300	34,9800	34,9300
Dirençler :	35,1800	35,2300	35,2800

Sözleşme	Kapanış Fiyatı (Uzlaşma)	Önceki Kapanış (Uzlaşma)	Değişim (%)	Yüksek	Düşük	Hacim (Adet)	Açık Pozisyon	Açık Pozisyon Değişimi	Vadeye Kalan Gün Sayısı	Başlangıç Teminatı
İNDEKS KONTRATLARI										
XU30 Ekim 2024	10.275,75	10.215,50	0,59	10.433,75	10.158,75	221.256	497.431	-20.354	22	12.054
XU30 Aralık 2024	10.980,50	10.930,00	0,46	11.140,00	10.858,50	7.122	18.549	1.082	83	12.054
XLBNK Ekim 2024	11.961,25	11.878,75	0,69	12.158,00	11.791,00	892	2.388	-23	22	18.517
X10XB Ekim 2024	11.308,25	11.286,00	0,20	11.348,25	11.268,00	2	173	-1	22	13.917
DÖVİZ KONTRATLARI										
USD/TRY Ekim 2024	35,1048	35,1310	-0,07	35,1292	35,0801	22.076	1.122.984	-904	22	4.284
USD/TRY Kasım 2024	36,2493	36,2643	-0,04	36,2636	36,2245	16.207	590.560	11.380	51	4.284
EUR/TRY Ekim 2024	38,6969	38,5948	0,26	38,7030	38,5918	1.839	6.304	1.088	22	4.670
EUR/TRY Aralık 2024	41,2416	41,3042	-0,15	41,3997	41,1501	133	3.132	-79	83	4.670
EUR/USD KONTRATLARI										
EUR/USD Ekim 2024	1,0981	1,0990	-0,08	1,1008	1,0980	829	16.024	-56	22	1.279
EUR/USD Aralık 2024	1,1028	1,1015	0,12	1,1039	1,1015	106	639	-29	83	1.279
ALTIN KONTRATLARI										
USD/ONS Altın Ekim 2024	2.629,20	2.653,05	-0,90	2.663,50	2.624,55	23.336	107.100	294	22	5.664
TL/GRAM Altın Ekim 2024	2.963,04	2.992,90	-1,00	3.002,75	2.960,02	83.323	616.295	-7.538	22	353

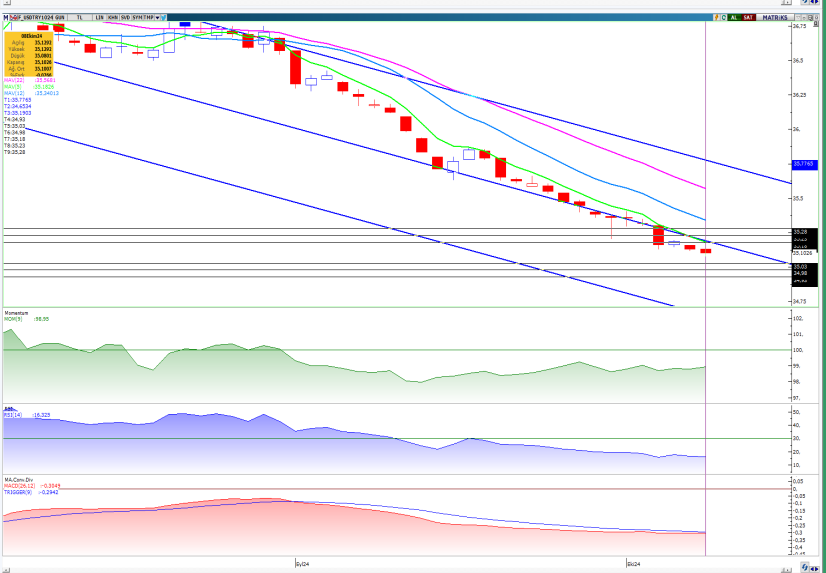

BİST 30 Yakın Vade Günlük Kapanış Fiyatı ve Açık Pozisyon Değişimleri

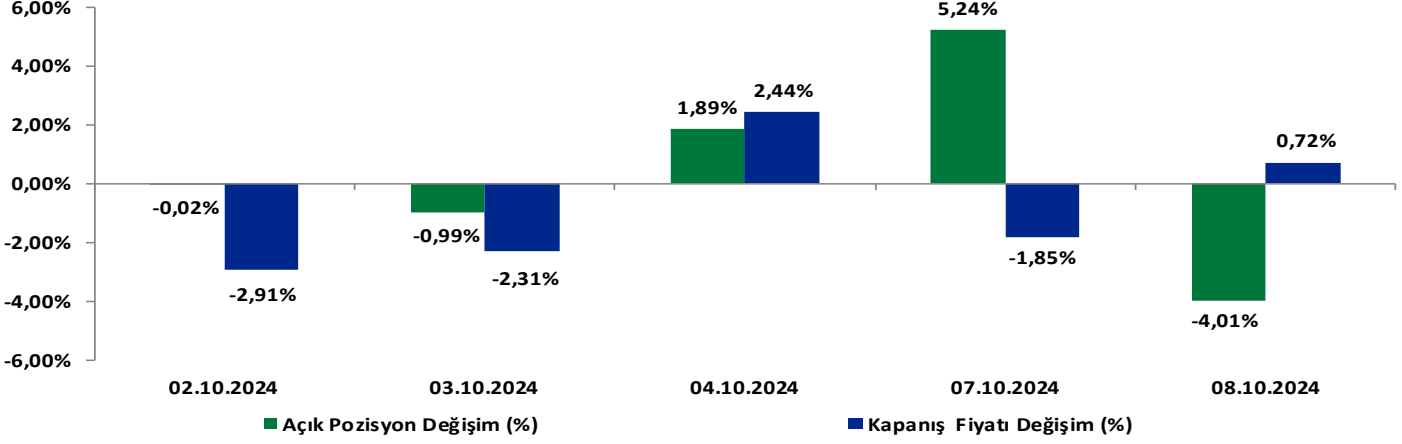

BİST 30 Yakın Vade Uzlaşma Fiyatı ve Toplam Açık Pozisyon

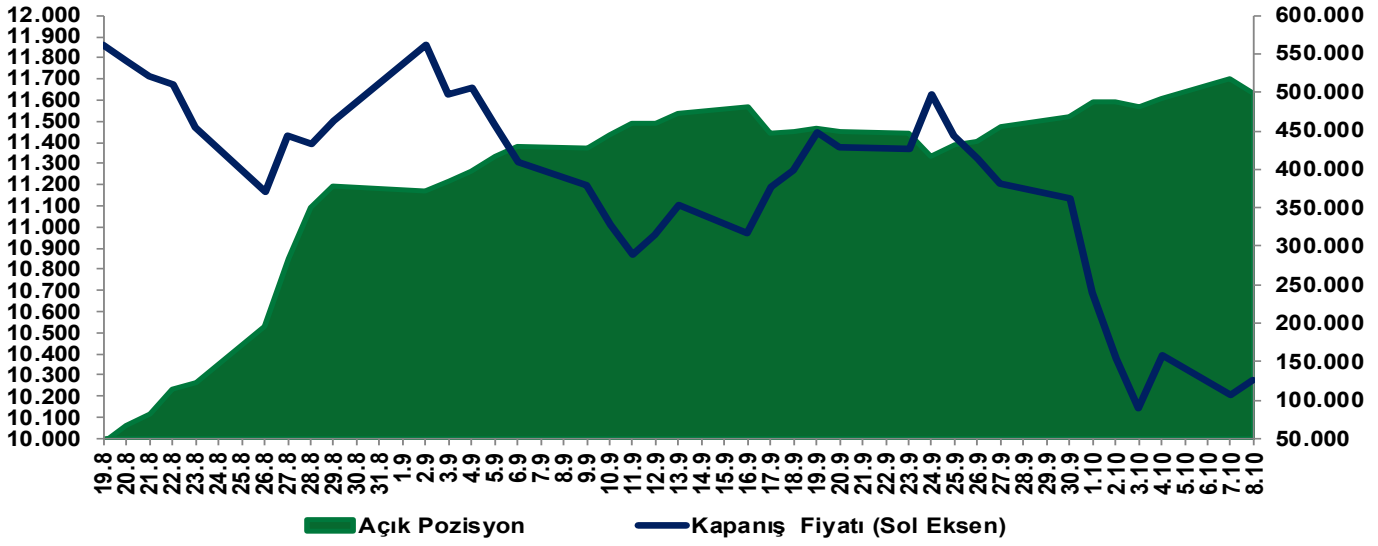

EKONOMİK AJANDA

Tarih / Ülke	TSi	Açıklanacak Veri / (Beklenti / Bir Önceki Veri)
7 Ekim Almanya	09:00	Fabrika Siparişleri (Aylık) (Ağustos) (Önceki %2,9)
7 Ekim Euro Bölgesi	12:00	Perakende Satışlar (Aylık) (Ağustos) (Beklenti %0,2 / Önceki %0,1)
7 Ekim Euro Bölgesi	12:00	Perakende Satışlar (Yıllık) (Ağustos) (Önceki %0,1)
7 Ekim Çin		National Day sebebiyle piyasalar kapalı
8 Ekim Almanya	09:00	Sanayi Üretimi (Aylık) (Ağustos) (Beklenti %0,5 / Önceki %-2,4)
8 Ekim ABD	15:30	Dış Ticaret Dengesi (Ağustos) (Beklenti -72,3B \$ / Önceki -78,8B \$)
9 Ekim Almanya	09:00	Dış Ticaret Dengesi (Ağustos) (Önceki 16,8B €)
9 Ekim ABD	21:00	FOMC Tutanakları
10 Ekim Almanya	09:00	Perakende Satışlar (Aylık) (Ağustos) (Önceki)
10 Ekim Almanya	09:00	Perakende Satışlar (Yıllık) (Ağustos) (Önceki)
10 Ekim Türkiye	10:00	Sanayi Üretimi (Yıllık) (Ağustos) (Önceki %3,9)
10 Ekim Türkiye	10:00	Sanayi Üretimi (Aylık) (Ağustos) (Önceki %0,4)
10 Ekim Türkiye	10:00	İşsizlik Oranı (Ağustos) (Önceki %8,8)
10 Ekim Türkiye	10:00	İşgücü Katılım Oranı (Ağustos) (Önceki %54,4)
10 Ekim ABD	15:30	Enflasyon Oranı (Yıllık) (Eylül) (Beklenti %2,3 / Önceki %2,5)
10 Ekim ABD	15:30	Enflasyon Oranı (Aylık) (Eylül) (Beklenti %0,1 / Önceki %0,2)
10 Ekim ABD	15:30	Çekirdek Enflasyon Oranı (Yıllık) (Eylül) (Beklenti %3,1 / Önceki %3,2)
10 Ekim ABD	15:30	Çekirdek Enflasyon Oranı (Aylık) (Eylül) (Beklenti %0,2 / Önceki %0,3)
10 Ekim ABD	15:30	Haftalık İşsizlik Haklarından Yararlanma Başvuruları (Önceki 225 K)
11 Ekim İngiltere	09:00	Aylık GSYH Büyüme Oranı (Ağustos) (Önceki %0)
11 Ekim İngiltere	09:00	Sanayi Üretimi (Aylık) (Ağustos) (Önceki %0,8)
11 Ekim Türkiye	10:00	Cari İşlemler Dengesi (Ağustos) (Önceki 566M \$)
11 Ekim Türkiye	10:00	Perakende Satışlar (Aylık) (Ağustos) (Önceki %0,8)
11 Ekim Türkiye	10:00	Perakende Satışlar (Yıllık) (Ağustos) (Önceki %5,4)
11 Ekim ABD	15:30	ÜFE (Aylık) (Eylül) (Beklenti %0,1 / Önceki %0,2)
11 Ekim ABD	15:30	ÜFE (Yıllık) (Eylül) (Önceki %1,7)
11 Ekim ABD	17:00	Michigan Tüketici Güveni (Ekim) (Beklenti 70,2 / Önceki 70,1)

Yakın Vade Pay Vadeli Sözleşmeleri

Yakın Vade Pay Sözleşmeleri	Kapanış Fiyatı (Uzlaşma)	Önceki Kapanış (Uzlaşma)	Değişim (%)	Yüksek	Düşük	Hacim (Adet)	Açık Pozisyon	Açık Pozisyon Değişimi	Açık Pozisyon Değişimi %	Vadeye Kalan Gün Sayısı	Başlangıç Teminatı TL
AEFES	196,8	198,5	-0,86	201,26	195,48	7.511	20.444	81	0,4%	22	2.831
AKBNK	57,55	56,98	1,00	58,80	56,38	347.616	304.487	-5.058	-1,6%	22	930
AKSEN	35,70	36,20	-1,38	36,34	34,80	15.493	19.219	2.212	13,0%	22	561
ALARK	88,81	88,64	0,19	90,15	87,53	16.099	46.740	-4.501	-8,8%	22	1.314
ARCLK	147,31	144,67	1,82	148,19	143,57	4.488	13.136	-206	-1,5%	22	2.171
ASELS	59,34	60,54	-1,98	60,56	58,86	56.768	83.127	-3.909	-4,5%	22	919
ASTOR	71,88	72,52	-0,88	73,47	70,50	11.685	27.819	-975	-3,4%	22	1.202
BIMAS	496,69	474,32	4,72	504,48	480,47	22.637	19.118	-569	-2,9%	22	7.784
BRSAN	439,40	445,25	-1,31	450,94	431,35	936	2.204	-57	-2,5%	22	6.810
CIMSA	32,37	32,60	-0,71	32,67	31,61	15.671	35.230	-30	-0,1%	22	464
DOAS	215,80	214,32	0,69	219,61	212,25	2.043	7.424	-73	-1,0%	22	3.161
DOHOL	13,57	13,94	-2,65	14,02	13,51	196.241	250.728	32.815	15,1%	22	208
EKGYO	10,10	10,12	-0,20	10,33	10,02	587.988	1.169.469	-1.565	-0,1%	22	145
ENJSA	58,15	58,39	-0,41	58,84	56,85	19.125	43.300	1.040	2,5%	22	836
ENKAI	46,57	45,22	2,99	47,20	44,36	46.150	78.928	-5.105	-6,1%	22	691
EREGL	48,92	51,17	-4,40	51,00	48,86	190.204	229.791	-12.034	-5,0%	22	667
FROTO	944,41	922,93	2,33	956,80	915,50	3.115	3.343	-7	-0,2%	22	14.166
GARAN	118,20	116,37	1,57	120,60	115,48	76.204	121.485	-1.336	-1,1%	22	1.914
GUBRF	197,67	212,05	-6,78	217,30	194,30	146.183	57.032	2.112	3,8%	22	3.187
HALKB	16,81	16,69	0,72	16,99	16,49	165.234	145.624	160	0,1%	22	258
HEKTS	4,12	4,15	-0,72	4,19	4,07	156.335	255.159	5.728	2,3%	22	63
ISCTR	12,85	12,80	0,39	13,04	12,63	1.288.174	1.503.472	9.796	0,7%	22	185
KCHOL	183,88	182,76	0,61	186,43	181,35	38.443	73.753	2.951	4,2%	22	2.830
KONTR	41,48	42,02	-1,29	42,31	39,96	17.496	25.297	-792	-3,0%	22	695
KOZAA	57,90	58,22	-0,55	58,89	57,55	22.558	66.767	1.379	2,1%	22	833
KOZAL	20,74	20,97	-1,10	21,11	20,59	123.950	443.393	-3.795	-0,8%	22	306
KRDMD	25,27	26,68	-5,28	26,49	24,92	224.641	191.112	-1.362	-0,7%	22	360
MGROS	441,40	448,79	-1,65	451,46	441,00	4.957	13.608	716	5,6%	22	6.353
ODAS	6,12	6,07	0,82	6,60	5,78	631.763	319.022	-54.941	-14,7%	22	89
OYAKC	64,32	65,66	-2,04	65,77	63,81	11.246	27.445	-1.235	-4,3%	22	968
PETKM	19,90	20,06	-0,80	20,24	19,66	138.538	308.426	-7.430	-2,4%	22	287
PGSUS	235,87	232,96	1,25	240,08	229,65	17.924	22.742	370	1,7%	22	3.756
SAHOL	93,85	92,49	1,47	95,41	91,30	71.510	157.383	1.251	0,8%	22	1.285
SASA	4,25	4,25	0,00	4,33	4,20	62.473	134.020	7.720	6,1%	22	65
SISE	40,22	40,25	-0,07	40,87	39,96	70.229	171.990	-4.645	-2,6%	22	552
SOKM	46,69	46,88	-0,41	47,74	46,11	18.965	64.210	4.473	7,5%	22	665
TAVHL	232,44	235,16	-1,16	236,56	230,99	5.590	13.723	-579	-4,0%	22	3.411
TCELL	84,51	84,85	-0,40	87,57	84,20	153.973	135.915	2.687	2,0%	22	1.161
THYAO	277,99	278,19	-0,07	280,64	274,51	45.106	87.501	310	0,4%	22	3.926
TKFEN	53,73	52,57	2,21	54,21	51,91	22.499	41.237	1.124	2,8%	22	770
TOASO	192,07	201,91	-4,87	202,04	191,31	27.280	29.630	3.087	11,6%	22	2.628
TSKB	11,28	11,30	-0,18	11,41	11,16	85.960	563.882	-4.351	-0,8%	22	162
TTKOM	45,58	45,10	1,06	46,77	44,05	141.719	105.600	-6.569	-5,9%	22	659
TUPRS	157,08	155,56	0,98	159,21	154,19	31.523	71.488	95	0,1%	22	2.244
VAKBN	24,35	24,09	1,08	24,82	23,65	223.630	148.058	21.669	17,1%	22	350
VESTL	62,09	62,18	-0,14	62,89	60,72	10.877	27.432	-437	-1,6%	22	1.010
YKBNK	27,49	27,63	-0,51	28,08	27,14	638.639	719.493	20.964	3,0%	22	406

Çekince: Bu raporda yer alan bilgi ve yorumlar Şeker Yatırım Menkul Değerler A.Ş. Kurumsal Finans ve Araştırma Bölümü tarafından güvenilir olduğuna inanılan kaynaklardan yararlanılarak hazırlanmıştır. Bu kaynaklardaki hata ve eksikliklerden ve bu bilgilerin ticari amaçlı operasyonlarda kullanılmasından doğabilecek zararlardan Şeker Yatırım Menkul Değerler A.Ş. hiçbir şekilde sorumlu tutulamaz. Burada yer alan yatırım bilgi, yorum ve tavsiyeleri yatırım danışmanlığı kapsamında değildir. Yatırım danışmanlığı hizmeti, yetkili kuruluşlar tarafından kişilerin risk ve getiri tercihleri dikkate alınarak kişiye özel sunulmaktadır. Burada yer alan yorum ve tavsiyeler ise genel niteliktedir. Bu tavsiyeler mali durumunuz ile risk ve getiri tercihlerinize uygun olmayabilir. Bu nedenle, sadece burada yer alan bilgilere dayanarak yatırım kararı verilmesi beklentilerinize uygun sonuçlar doğurmayabilir.