

Haftanın son işlem günü BIST10 Endeksi kapanışa doğru gelen tepki alımlarıyla toparlanarak günü %2,37 artışla 9.109,34 seviyesinde tamamladı. Endekste tepki alımlarının devam etmesi durumunda 9.250 olmak üzere esas olarak 200 günlük üssel ortalamanın bulunduğu 9.450 seviyesini kritik direnç noktaları olarak takip ediyoruz. Endekste hızlı geri çekilmenin ardından başlayan tepki hareketinin 8.750-9.500 aralığında dalgalanmaların devam edeceği görüşündeyiz. Buna karşın seans içerisinde gelebilecek satış baskısı tepki alımları ile karşılanamaması durumunda 8.750 seviyesine doğru satış baskısı görülebilir. Endeksin kısa vadeli teknik göstergelerine baktığımızda, geri çekilmenin ardından Cuma günü yaşanan tepki alımlarının etkili olmasıyla endeksin günlük grafiğinde indikatörlerin toparlanma çabası içine girdiğini gözlemliyoruz. Endeksin gün içerisinde 8.900 seviyesine doğru gerilemeleri alım fırsatı olarak, 9.450 seviyelerine doğru yükselişleri ise kar satışı olarak değerlendirilebilir. Güne tepki alımlarıyla başlamasını beklediğimiz endeksin günün devamında satış baskısının karşılanması durumunda yükseliş çabasında olmasını bekliyoruz.

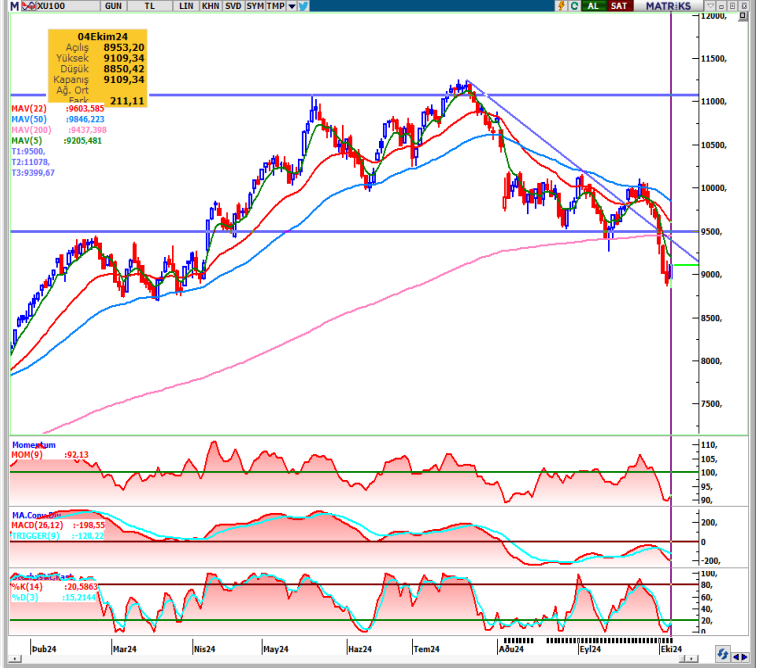

KAPANIŞ	9.109,34	K.V. DESTEK	8.900-8.750	BIST 100 DEĞİŞİM		BIST 100 YÜKSELEN / DÜŞEN HİSSE		BIST 100 HACİM DEĞİŞİM	
DEĞİŞİM	2,37%	K.V. DİRENÇ	9.200-9.450	HAFTALIK	-6,83%	DÜŞEN HİSSE SAYISI	5	GÜNLÜK	-4,99%
K.V. GÖRÜNÜM	Pozitif	O.V. DESTEK	8.100	AYLIK	-8,77%	YÜKSELEN HİSSE SAYISI	91	HAFTALIK	-0,74%
HACİM (Mn TL)	78.347	O.V. DİRENÇ	11.500	YILB.	21,94%	DEĞİŞMEYEN HİSSE SAYISI	4	AYLIK	-4,70%

TEKNİK VERİLER- HİSSE ÖNERİLERİ

En Çok Yükselen Hisseler				En Çok Değer Kaybeden Hisseler				Hisse Adı					
Hisse	Kapanış	Günlük Getiri	Yılbaşından Bugüne	Hisse	Kapanış	Günlük Getiri	Yılbaşından Bugüne	Öneri Tarihi	Kapanış Fiyatı	Öneri Türü	Kısa Vadeli Hedef	Zarar Kes Seviyesi	Son Durum
FLAP	11,44	10%	5%	IZFAS	35,68	-10%	171%						
OBAMS	35,86	10%	0%	ONCSM	122,90	-10%	-18%						
IHAAS	18,28	10%	22%	DENGE	4,5	-10%	103%						
DERHL	8,81	10%	10%	TETMT	10860,00	-10%	243%						
ANGEN	14,76	10%	19%	SURGY	73,75	-8%	146%						
CMENT	386,00	10%	92%	DURKN	13,85	-8%	0%						
PLTUR	24,50	10%	76%	PNLSN	38,88	-6%	-30%						
RTALB	16,45	10%	15%	VKING	31,36	-6%	28%						
AKCNS	160,30	10%	17%	PEGYO	1,55	-5%	-34%						
SEYKM	5,09	10%	60%	DURDO	14,00	-5%	-17%						

En Hareketli Hisseler				Haftalık Bazda			
Hisse	Kapanış	Hacim (Bin TL)	Yılbaşından Bugüne	En Çok Yükselen		En Çok Düşen	
THYAO	273,75	6.958.752	20%	CEOEM	22%	IZFAS	-41%
YKBNK	27,34	5.819.249	46%	EUHOL	18%	SRVGY	-29%
ISCTR	12,66	5.779.464	39%	ENSRI	18%	DURDO	-24%
EREGL	50,15	4.891.281	24%	TERA	18%	PEGYO	-23%
AKBNK	54,35	4.158.349	55%	AHGAZ	15%	IEYHO	-21%
GARAN	115,50	3.991.071	107%	KRTEK	14%	DENGE	-21%
TCELL	84,35	3.546.786	50%	PAPIL	12%	VKING	-19%
BIMAS	481,00	2.533.911	62%	SAFKR	10%	FLAP	-19%
EKGYO	10,17	2.365.684	48%	ENERY	10%	KARSN	-19%
ASELS	61,15	2.343.135	36%	SEYKM	9%	IHAAS	-18%

ENDEKS GETİRİLERİ VE HAREKETLİ ORTALAMA DEĞERLERİ

Endeks	Kapanış	Günlük Getiri %	Haftalık Getiri %	Aylık Getiri %	14 GHO	50 GHO	200 GHO
BIST 100	9.109	2,37	-6,83	-8,77	9.490	9.846	9.623
BIST 030	10.127	2,42	-6,99	-8,05	10.545	10.849	10.456
BIST BANKA	13.000	4,25	-10,74	-9,02	13.644	13.907	12.708
BIST SINAİ	12.156	1,68	-5,91	-8,54	12.652	13.249	13.646

Not: Hareketli ortalama tablosundaki Yeşil renk endeksin ilgili ortalamasının üzerinde olduğunu, Kırmızı renk ise altında olduğunu göstermektedir.

KV= Kısa vade olarak 1-5 günlük süreç kastedilmektedir.

KVU= Teknik Önerinin Kısa Vadeli hedefine ulaştığını ifade eder.

İZLE: Alım için hissenin takibe alınmasını gerektiğini ifade etmektedir.

STOP: Teknik önerinin Zarar-Kes seviyesine ulaştığını göstermektedir.

GHO: Günlük Hareketli Ortalama (Üssel)

Bilgi: Alım Aralığı maksimum fayda sağlanabilecek aralığı ifade eder.

Ancak piyasa koşullarına göre hisse bu aralığa gelmeden hedef bölgeye yükselişini devam ettirebileceği göz önünde bulundurulmalıdır.

GÜNLÜK DESTEK-DİRENÇ TABLOSU

Hisse	Destek-3	Destek-2	Destek-1	Kapanış	Direnç-1	Direnç-2	Direnç-3	10 GHO	Beta (1Y)
AHGAZ	14,73	15,17	15,44	16,20	16,32	16,59	17,03	14,97	0,66
AKBNK	50,18	51,42	52,19	54,35	54,67	55,44	56,68	57,32	1,24
AKCNS	137,23	143,84	147,92	160,30	161,14	165,22	171,83	154,34	0,84
AKFYE	16,96	17,11	17,21	17,45	17,52	17,62	17,78	18,30	0,76
AKSA	8,33	8,42	8,47	8,50	8,66	8,71	8,81	8,88	0,82
AKSEN	33,83	34,29	34,58	35,24	35,51	35,80	36,27	36,86	0,96
ALARK	81,93	83,25	84,07	86,40	86,70	87,52	88,83	89,76	0,98
ALBRK	5,24	5,34	5,40	5,58	5,60	5,66	5,76	5,90	1,06
ALFAS	48,64	49,60	50,19	51,45	52,11	52,70	53,66	52,58	1,11
AEFES	182,43	185,18	186,88	191,90	192,38	194,08	196,83	195,58	0,79
AGHOL	295,42	299,52	302,06	309,75	310,27	312,81	316,92	313,33	0,95
ARCLK	132,23	134,33	135,63	139,50	139,83	141,13	143,23	141,35	0,87
ASGYO	10,72	10,85	10,93	11,15	11,19	11,27	11,40	11,44	1,03
ASELS	55,42	57,14	58,20	61,15	61,64	62,70	64,42	58,93	0,96
ASTOR	69,15	69,97	70,48	71,75	72,12	72,63	73,45	75,18	0,95
BERA	13,07	13,25	13,37	13,69	13,73	13,85	14,03	14,42	0,99
BIENY	26,65	27,00	27,21	27,64	27,90	28,11	28,45	29,11	1,04
BIMAS	469,33	474,49	477,68	481,00	487,99	491,18	496,33	505,51	0,79
BIOEN	14,12	14,45	14,65	15,20	15,31	15,51	15,84	15,84	1,00
BOBET	18,64	18,93	19,10	19,64	19,68	19,85	20,14	20,12	1,12
BRSAN	409,83	415,66	419,26	429,50	430,91	434,51	440,33	455,30	1,15
BRYAT	1.743,00	1769,36	1785,64	1.835,00	1838,36	1854,64	1881,00	1.914,80	1,13
BUCIM	6,46	6,55	6,60	6,75	6,77	6,82	6,90	7,05	1,07
COLLA	51,12	51,80	52,23	52,85	53,60	54,03	54,72	56,24	0,69
CWENE	158,40	160,20	161,30	164,00	164,90	166,00	167,80	171,51	1,21
CANTE	1,44	1,46	1,47	1,50	1,51	1,52	1,54	1,55	0,90
CIMSA	29,43	30,08	30,48	31,66	31,78	32,18	32,83	33,77	1,12
DOHOL	13,13	13,33	13,45	13,82	13,85	13,97	14,17	14,37	1,14
DOAS	205,17	208,07	209,86	215,30	215,67	217,46	220,37	216,06	0,83
ECILC	38,20	38,83	39,23	40,24	40,49	40,89	41,52	43,98	1,11
ECZYT	174,07	176,32	177,71	181,00	182,22	183,61	185,87	191,12	1,14
EGEEN	9.503,33	9648,49	9738,17	10.000,00	10028,49	10118,17	10263,33	10.324,13	1,17
EKGYO	9,44	9,65	9,78	10,17	10,21	10,34	10,56	11,08	1,13
ENJSA	53,20	54,10	54,65	56,30	56,45	57,00	57,90	57,24	0,97
ENERY	206,67	212,36	215,87	225,40	227,26	230,77	236,47	212,43	0,71
ENKAI	43,45	44,05	44,42	45,54	45,63	46,00	46,61	46,00	0,79
EREGL	48,89	49,28	49,52	50,15	50,30	50,54	50,93	50,82	0,98
EUREN	10,34	10,52	10,63	10,93	10,99	11,10	11,28	12,01	1,05
EUPWR	80,67	82,71	83,97	86,50	88,06	89,32	91,37	83,97	1,16
FROTO	851,67	860,64	866,19	883,00	884,14	889,69	898,67	896,81	0,88
GWIND	21,95	22,47	22,80	23,64	23,85	24,18	24,71	24,65	0,97
GARAN	105,10	108,16	110,04	115,50	116,16	118,04	121,10	117,92	1,12
GESAN	38,13	38,67	39,00	39,60	40,07	40,40	40,93	40,77	1,20
GUBRF	174,20	182,22	187,18	198,60	203,22	208,18	216,20	194,33	1,06
HEKTS	3,88	3,95	3,99	4,10	4,13	4,17	4,24	4,19	0,96
IPEKE	35,42	36,07	36,47	37,66	37,77	38,17	38,82	39,97	1,12
ISDMR	34,69	35,16	35,45	36,10	36,40	36,69	37,17	36,27	0,98
ISCTR	11,69	11,98	12,16	12,66	12,74	12,92	13,21	13,17	1,23
ISGYO	15,53	15,76	15,91	16,25	16,37	16,52	16,75	16,82	1,12
ISMEN	32,63	33,16	33,49	34,28	34,56	34,89	35,43	34,97	1,08

GÜNLÜK DESTEK-DİRENÇ TABLOSU

Hisse	Destek-3	Destek-2	Destek-1	Kapanış	Direnç-1	Direnç-2	Direnç-3	10 GHO	Beta (1Y)
IZENR	16,75	16,93	17,04	17,30	17,40	17,51	17,69	18,35	1,14
IZMDC	5,20	5,25	5,28	5,35	5,37	5,40	5,44	5,42	1,03
KLSE	34,92	35,40	35,70	36,60	36,66	36,96	37,44	38,04	1,09
KRDMD	24,38	24,77	25,01	25,74	25,79	26,03	26,42	25,65	1,25
KARSN	13,62	13,86	14,00	14,40	14,48	14,62	14,86	15,93	1,14
KAYSE	19,13	19,37	19,53	19,95	20,01	20,17	20,41	21,05	1,01
KMPUR	16,90	17,25	17,47	18,11	18,18	18,40	18,76	18,88	0,95
KCAER	35,42	35,81	36,05	36,70	36,83	37,07	37,46	37,90	0,96
KCHOL	169,90	171,81	172,99	176,30	176,81	177,99	179,90	180,28	1,00
KONTR	38,82	39,30	39,60	40,50	40,56	40,86	41,34	42,31	1,32
KONYA	6.216,67	6326,49	6394,34	6.595,00	6613,99	6681,84	6791,67	6.601,23	0,81
KORDS	69,85	70,52	70,93	71,55	72,27	72,68	73,35	74,01	1,03
KOZAL	19,73	20,02	20,20	20,66	20,78	20,96	21,25	22,33	1,08
KOZAA	53,88	55,55	56,57	59,55	59,90	60,92	62,58	63,61	1,21
MAVI	82,42	83,70	84,49	86,55	87,05	87,84	89,12	88,83	0,85
MIATK	38,54	39,06	39,38	40,30	40,42	40,74	41,26	41,86	1,22
MGROS	419,00	424,73	428,27	439,00	439,73	443,27	449,00	455,16	0,72
ODAS	5,44	5,54	5,60	5,69	5,79	5,85	5,94	6,16	1,21
OTKAR	407,00	410,92	413,33	420,00	421,17	423,58	427,50	432,77	0,91
OYAKC	59,33	60,78	61,68	64,30	64,58	65,48	66,93	63,67	1,02
PGSUS	220,87	224,92	227,42	235,00	235,52	238,02	242,07	235,64	1,10
PENTA	13,05	13,20	13,29	13,49	13,59	13,68	13,83	14,17	0,98
PETKM	19,01	19,32	19,50	20,04	20,11	20,29	20,59	21,42	1,21
QUAGR	2,61	2,64	2,66	2,71	2,72	2,74	2,77	2,82	0,86
SAHOL	85,20	86,80	87,80	90,70	91,00	92,00	93,60	93,63	1,10
SASA	3,98	4,03	4,06	4,15	4,16	4,19	4,24	4,21	1,14
SDTTR	231,85	239,99	245,01	251,75	261,29	266,31	274,45	243,49	0,80
SMRTG	34,73	35,42	35,85	37,02	37,24	37,67	38,37	38,06	1,06
SKBNK	3,83	3,87	3,89	3,95	3,97	3,99	4,03	4,18	1,08
SISE	38,64	38,96	39,16	39,76	39,80	40,00	40,32	40,91	0,89
SOKM	43,75	44,31	44,66	45,60	45,79	46,14	46,71	46,23	0,87
HALKB	14,80	15,14	15,35	15,97	16,03	16,24	16,58	16,28	1,08
TSKB	10,33	10,52	10,63	10,92	11,00	11,11	11,29	11,36	1,20
TATEN	31,93	32,58	32,98	34,20	34,28	34,68	35,33	35,50	1,07
TAVHL	227,47	229,91	231,42	236,00	236,31	237,82	240,27	241,95	1,01
TKFEN	45,03	46,43	47,30	49,40	50,11	50,98	52,39	51,56	1,20
TOASO	192,73	194,34	195,33	197,60	198,54	199,53	201,13	208,51	0,97
TUKAS	6,17	6,29	6,36	6,54	6,59	6,66	6,77	6,90	0,86
TCELL	80,78	82,67	83,84	84,35	87,62	88,79	90,68	91,10	0,87
TUPRS	148,50	150,22	151,28	154,50	154,72	155,78	157,50	154,47	0,84
THYAO	268,08	269,90	271,02	273,75	274,65	275,77	277,58	281,18	0,99
TTKOM	45,45	46,00	46,34	46,60	47,44	47,78	48,33	49,06	1,09
TTRAK	665,50	674,48	680,02	696,50	697,98	703,52	712,50	701,53	0,86
ULKER	125,37	128,27	130,06	135,50	135,87	137,66	140,57	138,07	1,16
VAKBN	20,13	21,00	21,54	23,10	23,28	23,82	24,69	22,37	1,05
VESTL	58,90	59,72	60,23	61,70	61,87	62,38	63,20	63,42	1,12
YKBNK	24,91	25,62	26,06	27,34	27,48	27,92	28,63	28,74	1,14
YYLGD	9,28	9,42	9,50	9,75	9,77	9,85	9,98	10,13	0,93
YEOTK	137,20	140,87	143,13	147,80	150,47	152,73	156,40	156,93	1,33
ZOREN	3,90	3,95	3,97	4,06	4,07	4,09	4,14	4,15	1,13

Çekince: Bu raporda yer alan bilgi ve yorumlar Şeker Yatırım Menkul Değerler A.Ş. Araştırma Bölümü tarafından güvenilir olduğuna inanılan kaynaklardan yararlanarak hazırlanmıştır. Bu kaynaklardaki hata ve eksikliklerden ve bu bilgilerin ticari amaçlı operasyonlarda kullanılmasından doğabilecek zararlardan Şeker Yatırım Menkul Değerler A.Ş. hiçbir şekilde sorumlu tutulamaz. Burada yer alan yatırım bilgi, yorum ve tavsiyeleri yatırım danışmanlığı kapsamında değildir. Yatırım danışmanlığı hizmeti, yetkili kuruluşlar tarafından kişilerin risk ve getiri tercihleri dikkate alınarak kişiye özel sunulmaktadır. Burada yer alan yorum ve tavsiyeler ise genel niteliktedir. Bu tavsiyeler mali durumunuz ile risk ve getiri tercihlerinize uygun olmayabilir. Bu nedenle, sadece burada yer alan bilgilere dayanarak yatırım kararı verilmesi beklentilerinize uygun sonuçlar doğurmayabilir.