

BIST 100 Endeksi, haftanın son işlem gününde 9.887-10.008 aralığında volatil seyir izleyerek günü %0,76 kayıpla 9.900 puandan tamamladı. 10.000 direnç seviyelerinde kar satışları ile karşılaşan endeksin bugün gün içinde bu seviyen gelen kar satışlarını karşılaması durumunda 10.200 direncine doğru yükselişini sürdürmesi beklenir. Gün içinde kar satışlarının devam etmesi durumunda ise alçalan kanalın üst bandına yaklaşacağından satış baskısı artacağı için ilk etapta 9840 destek seviyesini takip edeceğiz. 9.850 seviyesi ve üzerinde tutunma çabasını sürdürecektir olan piyasada, bu seviyenin korunmasıyla birlikte yukarı atakların devam edeceği görüşündeyiz. Endeksin kısa vadeli teknik göstergelerine baktığımızda, endekste Cuma günü yaşanan geri çekilmenin etkisiyle göstergelerde momentum kaybı gözlemlenmektedir. Endeksin gün içerisinde 9.850 seviyesine doğru gerilemeleri alım fırsatı olarak, 10.200 seviyelerine doğru yükselişleri ise kar satışı olarak değerlendirilebilir. Güne tepki alımları ile başlaması beklenen endeksin günün devamında ise gelebilecek satış baskısının karşılanması durumunda yükseliş çabasında olmasını beklemekteyiz.

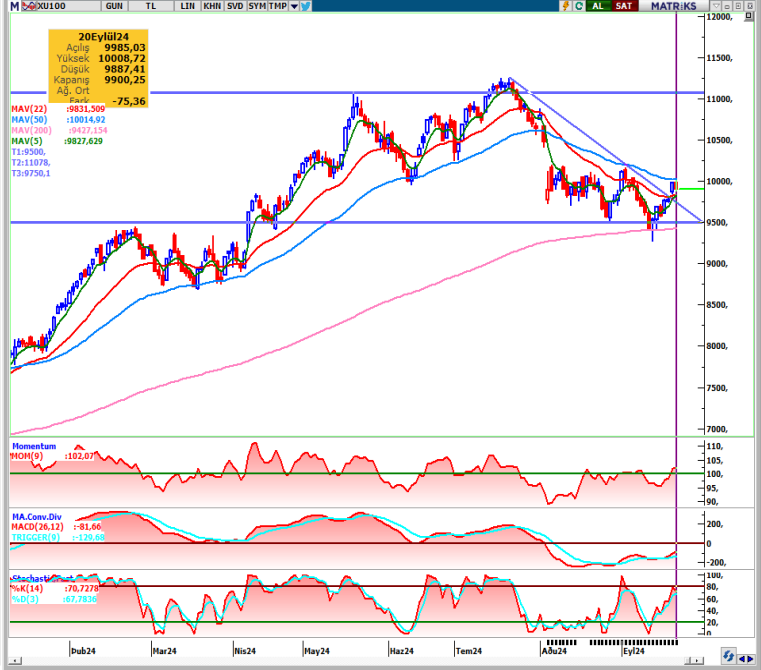

KAPANIŞ	9.900,25	K.V. DESTEK	9.850-9.750	BIST 100 DEĞİŞİM		BIST 100 YÜKSELEN / DÜŞEN HİSSE		BIST 100 HACİM DEĞİŞİM	
DEĞİŞİM	-0,76%	K.V. DİRENÇ	10.000-10.200	HAFTALIK	2,22%	DÜŞEN HİSSE SAYISI	58	GÜNLÜK	-9,84%
K.V. GÖRÜNÜM	Pozitif	O.V. DESTEK	9.100	AYLIK	-0,82%	YÜKSELEN HİSSE SAYISI	36	HAFTALIK	-8,37%
HACİM (Mn TL)	76.298	O.V. DİRENÇ	11.500	YILB.	32,53%	DEĞİŞMEYEN HİSSE SAYISI	6	AYLIK	-14,17%

TEKNİK VERİLER- HİSSE ÖNERİLERİ

En Çok Yükselen Hisseler				En Çok Değer Kaybeden Hisseler				Hisse Adı						
Hisse	Kapanış	Günlük Getiri	Yılbaşından Bugüne	Hisse	Kapanış	Günlük Getiri	Yılbaşından Bugüne	Öneri Tarihi	Öneri Fiyatı	Öneri Türü	Kısa Vadeli Hedef	Zarar Kes Seviyesi	Son Durum	
TBORG	157,30	10%	122%	DURKN	20,34	-10%	0%							
GMTAS	10,23	10%	43%	CVKMD	373,50	-10%	22%							
ULAS	26,40	10%	66%	BSOKE	60,2	-10%	423%							
TRILC	23,56	10%	106%	GRTRK	130,50	-10%	217%							
HOROZ	62,25	10%	0%	PEGYO	2,96	-10%	25%							
ARASE	56,75	10%	-9%	KOPOL	38,40	-9%	-3%							
ETILR	36,90	10%	191%	YUNSA	6,98	-7%	-20%							
HEKTS	4,54	10%	-37%	BIMAS	570,00	-6%	90%							
DZGYO	8,20	9%	114%	KLRHO	28,82	-6%	-16%							
NTHOL	39,42	9%	104%	SUMAS	348,00	-6%	78%							

En Hareketli Hisseler				Haftalık Bazda			
Hisse	Kapanış	Hacim (Bin TL)	Yılbaşından Bugüne	En Çok Yükselen		En Çok Düşen	
THYAO	299,50	6.063.970	31%	DZGYO	42%	PEGYO	-36%
EREGL	49,70	4.765.322	23%	SNPAM	34%	BSOKE	-29%
ISCTR	13,41	4.755.952	47%	ULAS	32%	MAKTK	-26%
SASA	4,43	3.483.124	-3%	BALAT	31%	CVKMD	-25%
YKBNK	29,46	3.368.603	57%	TBORG	31%	TDGYO	-16%
TUPRS	165,90	2.938.826	23%	FLAP	30%	KOPOL	-16%
AKBNK	60,15	2.812.049	72%	ETILR	27%	BNTAS	-13%
BIMAS	570,00	2.787.257	90%	EUHOL	25%	BTCIM	-13%
KCHOL	185,70	2.712.257	36%	ELITE	24%	BRSAN	-13%
TCELL	93,60	2.576.282	67%	ZRGYO	23%	BAYRK	-10%

ENDEKS GETİRİLERİ VE HAREKETLİ ORTALAMA DEĞERLERİ							
Endeks	Kapanış	Günlük Getiri %	Haftalık Getiri %	Aylık Getiri %	14 GHO	50 GHO	200 GHO
BIST 100	9.900	-0,76	2,22	-0,82	9.785	10.015	9.582
BIST 030	10.961	-0,87	2,83	0,23	10.785	10.976	10.392
BIST BANKA	13.991	-0,38	4,75	1,27	13.671	13.940	12.519
BIST SİNAİ	13.248	-0,22	0,96	-2,37	13.162	13.563	13.656

Not: Hareketli ortalama tablosundaki Yeşil renk endeksin ilgili ortalamasının üzerinde olduğunu, Kırmızı renk ise altında olduğunu göstermektedir.

KV= Kısa vade olarak 1-5 günlük süreç kastedilmektedir.

KVU= Teknik Önerinin Kısa Vadeli hedefine ulaştığını ifade eder.

İZLE: Alım için hissenin takibe alınmasını gerektiğini ifade etmektedir.

STOP: Teknik önerinin Zarar-Kes seviyesine ulaştığını göstermektedir.

GHO: Günlük Hareketli Ortalama (Üssel)

Bilgi: Alım Aralığı maksimum fayda sağlanabilecek aralığı ifade eder.

Ancak piyasa koşullarına göre hisse bu aralığa gelmeden hedef bölgeye yükselişini devam ettirebileceği göz önünde bulundurulmalıdır.

GÜNLÜK DESTEK-DİRENÇ TABLOSU

Hisse	Destek-3	Destek-2	Destek-1	Kapanış	Direnç-1	Direnç-2	Direnç-3	10 GHO	Beta (1Y)
AHGAZ	13,31	13,59	13,76	13,80	14,32	14,49	14,77	14,34	0,70
AKBNK	59,18	59,72	60,05	60,15	61,12	61,45	61,98	58,69	1,20
AKCNS	157,27	159,10	160,23	160,80	163,90	165,03	166,87	158,05	0,87
AKFYE	19,52	19,80	19,96	20,00	20,52	20,68	20,96	20,44	0,78
AKSA	8,61	8,69	8,75	8,77	8,91	8,97	9,05	8,82	0,88
AKSEN	36,97	37,28	37,47	37,64	38,08	38,27	38,57	37,49	1,01
ALARK	91,77	92,84	93,50	94,00	95,64	96,30	97,37	94,00	0,97
ALBRK	6,14	6,19	6,21	6,26	6,31	6,33	6,38	6,15	1,03
ALFAS	52,68	53,68	54,29	56,15	56,28	56,89	57,88	54,58	1,13
AEFES	207,47	208,57	209,26	210,20	211,47	212,16	213,27	211,41	0,82
AGHOL	323,75	326,33	327,92	330,75	333,08	334,67	337,25	326,86	0,97
ARCLK	142,30	143,41	144,09	145,50	146,31	146,99	148,10	142,15	0,90
ASGYO	11,63	11,71	11,77	11,80	11,94	12,00	12,09	11,75	1,05
ASELS	57,93	58,33	58,58	59,20	59,38	59,63	60,03	57,81	0,96
ASTOR	80,72	81,50	81,98	83,45	83,55	84,03	84,82	80,56	0,96
BERA	15,41	15,54	15,62	15,82	15,88	15,96	16,09	15,55	1,00
BIENY	31,45	31,67	31,80	31,88	32,23	32,36	32,57	31,22	1,05
BIMAS	540,33	557,33	567,83	570,00	601,83	612,33	629,33	579,45	0,78
BIOEN	17,57	17,66	17,72	17,73	17,90	17,96	18,05	18,04	1,02
BOBET	20,45	20,78	20,98	21,24	21,64	21,84	22,17	20,56	1,14
BRSAN	487,33	494,02	498,15	503,00	511,52	515,65	522,33	516,55	1,13
BRYAT	2.039,33	2059,58	2072,09	2.092,00	2112,58	2125,09	2145,33	2.122,89	1,10
BUCIM	7,56	7,60	7,62	7,65	7,71	7,73	7,78	7,59	1,08
COLLA	60,70	61,12	61,38	61,50	62,22	62,48	62,90	62,73	0,67
CWENE	183,40	185,42	186,68	187,40	190,72	191,98	194,00	191,29	1,23
CANTE	1,63	1,64	1,65	1,66	1,67	1,68	1,69	1,65	0,93
CIMSA	35,77	36,29	36,60	37,36	37,63	37,94	38,45	35,89	1,16
DOHOL	14,68	14,81	14,89	15,00	15,15	15,23	15,36	14,87	1,12
DOAS	216,13	218,43	219,84	221,20	224,43	225,84	228,13	221,29	0,85
ECILC	47,15	47,53	47,76	48,12	48,53	48,76	49,15	47,95	1,10
ECZYT	202,07	204,40	205,84	209,00	210,50	211,94	214,27	203,31	1,21
EGEEN	10.611,67	10739,64	10818,70	10.835,00	11074,64	11153,70	11281,67	10.826,30	1,20
EKGYO	11,57	11,71	11,79	11,99	12,07	12,15	12,29	11,60	1,09
ENJSA	56,83	57,50	57,91	58,00	59,25	59,66	60,33	57,84	0,97
ENERY	204,63	208,64	211,12	215,90	219,14	221,62	225,63	210,76	0,79
ENKAI	46,87	47,42	47,75	47,90	48,84	49,17	49,71	48,51	0,84
EREGL	48,62	49,10	49,40	49,70	50,36	50,66	51,14	48,34	1,01
EUREN	14,03	14,12	14,18	14,23	14,36	14,42	14,51	14,23	0,99
EUPWR	85,33	86,17	86,69	87,40	88,37	88,89	89,73	86,84	1,22
FROTO	900,33	907,02	911,15	914,00	924,52	928,65	935,33	912,25	0,88
GWIND	26,51	26,81	27,00	27,38	27,59	27,78	28,07	27,41	0,98
GARAN	114,00	115,49	116,41	119,20	119,39	120,31	121,80	113,63	1,09
GESAN	44,12	44,59	44,89	45,08	45,83	46,13	46,60	43,66	1,26
GUBRF	188,90	193,45	196,25	203,30	205,35	208,15	212,70	187,35	1,03
HEKTS	3,95	4,12	4,23	4,54	4,56	4,67	4,83	4,22	0,94
IPEKE	42,85	43,33	43,62	43,72	44,57	44,86	45,33	43,32	1,11
ISDMR	33,92	34,61	35,03	35,12	36,41	36,83	37,52	35,30	1,01
ISCTR	13,16	13,26	13,32	13,41	13,53	13,59	13,70	13,12	1,18
ISGYO	17,15	17,35	17,47	17,74	17,86	17,98	18,17	17,07	1,13
ISMEN	34,76	35,16	35,42	35,56	36,22	36,48	36,88	35,82	1,13

GÜNLÜK DESTEK-DİRENÇ TABLOSU

Hisse	Destek-3	Destek-2	Destek-1	Kapanış	Direnç-1	Direnç-2	Direnç-3	10 GHO	Beta (1Y)
IZENR	19,73	19,99	20,14	20,44	20,65	20,80	21,05	20,08	1,16
IZMDC	5,54	5,57	5,60	5,63	5,67	5,70	5,74	5,59	1,03
KLSE	39,80	40,41	40,79	41,12	42,01	42,39	43,00	41,13	1,12
KRDMD	24,48	24,85	25,07	25,56	25,81	26,03	26,40	24,11	1,31
KARSN	17,39	17,61	17,75	17,82	18,19	18,33	18,55	17,88	1,06
KAYSE	23,19	23,45	23,61	23,80	24,13	24,29	24,55	23,46	0,98
KMPUR	21,35	21,57	21,71	22,08	22,15	22,29	22,51	22,14	0,97
KCAER	38,44	38,73	38,91	39,04	39,49	39,67	39,96	40,28	0,99
KCHOL	182,70	183,96	184,74	185,70	187,26	188,04	189,30	180,91	0,99
KONTR	43,36	43,84	44,14	44,72	45,10	45,40	45,88	45,40	1,37
KONYA	6.625,00	6693,76	6736,24	6.760,00	6873,76	6916,24	6985,00	6.770,10	0,84
KORDS	74,53	75,16	75,55	75,80	76,81	77,20	77,83	75,76	1,05
KOZAL	23,79	23,98	24,10	24,34	24,48	24,60	24,79	23,88	1,11
KOZAA	68,15	69,18	69,82	71,75	71,88	72,52	73,55	66,84	1,19
MAVI	89,70	90,43	90,87	91,00	92,33	92,77	93,50	94,05	0,88
MIATK	43,21	43,61	43,86	43,96	44,65	44,90	45,29	44,93	1,30
MGROS	474,33	485,03	491,64	497,00	513,03	519,64	530,33	506,72	0,68
ODAS	6,62	6,68	6,72	6,73	6,85	6,89	6,96	6,84	1,19
OTKAR	444,42	449,57	452,76	456,75	463,07	466,26	471,42	454,09	0,91
OYAKC	62,80	63,45	63,85	64,00	65,15	65,55	66,20	63,98	1,08
PGSUS	249,08	250,71	251,71	253,25	254,96	255,96	257,58	243,27	1,10
PENTA	14,90	15,03	15,12	15,16	15,38	15,47	15,60	15,16	0,97
PETKM	23,38	23,53	23,61	23,70	23,91	23,99	24,14	23,28	1,19
QUAGR	2,92	2,97	3,00	3,04	3,10	3,13	3,18	2,98	0,85
SAHOL	96,93	97,98	98,63	100,00	100,73	101,38	102,43	94,90	1,07
SASA	4,14	4,24	4,31	4,43	4,52	4,59	4,70	4,39	1,12
SDTTR	227,50	232,47	235,53	240,50	245,47	248,53	253,50	237,96	0,91
SMRTG	40,09	40,72	41,11	42,28	42,36	42,75	43,37	42,06	1,13
SKBNK	4,49	4,55	4,58	4,64	4,69	4,72	4,77	4,46	1,05
SISE	41,57	41,81	41,96	42,20	42,43	42,58	42,81	41,57	0,89
SOKM	45,57	45,85	46,02	46,06	46,59	46,76	47,05	47,73	0,87
HALKB	16,75	16,86	16,92	17,09	17,14	17,20	17,31	16,54	1,06
TSKB	12,20	12,28	12,33	12,47	12,48	12,53	12,60	11,94	1,18
TATEN	37,87	38,26	38,50	38,70	39,28	39,52	39,91	38,10	1,08
TAVHL	252,58	254,49	255,67	256,75	259,49	260,67	262,58	257,32	1,00
TKFEN	55,90	56,47	56,83	57,70	57,97	58,33	58,90	55,34	1,17
TOASO	215,13	217,31	218,66	219,00	223,01	224,36	226,53	221,18	0,97
TUKAS	7,26	7,34	7,39	7,40	7,55	7,60	7,68	7,68	0,81
TCELL	92,07	92,91	93,43	93,60	95,11	95,63	96,47	94,37	0,89
TUPRS	162,83	164,40	165,37	165,90	168,50	169,47	171,03	164,19	0,90
THYAO	296,17	297,50	298,33	299,50	301,00	301,83	303,17	293,66	1,01
TTKOM	50,30	50,85	51,20	51,40	52,30	52,65	53,20	50,35	1,10
TTRAK	726,00	732,11	735,89	740,00	748,11	751,89	758,00	732,27	0,85
ULKER	153,43	154,92	155,84	156,50	158,82	159,74	161,23	152,11	1,16
VAKBN	21,63	21,93	22,12	22,58	22,71	22,90	23,19	21,38	1,03
VESTL	64,47	65,08	65,46	65,90	66,68	67,06	67,67	64,65	1,13
YKBNK	29,07	29,28	29,41	29,46	29,82	29,95	30,15	29,60	1,09
YYLGD	10,96	11,03	11,07	11,20	11,21	11,25	11,32	11,29	0,94
YEOTK	164,93	166,81	167,96	170,20	171,71	172,86	174,73	170,56	1,40
ZOREN	4,33	4,35	4,37	4,40	4,42	4,44	4,47	4,38	1,17

Çekince: Bu raporda yer alan bilgi ve yorumlar Şeker Yatırım Menkul Değerler A.Ş. Araştırma Bölümü tarafından güvenilir olduğuna inanılan kaynaklardan yararlanarak hazırlanmıştır. Bu kaynaklardaki hata ve eksikliklerden ve bu bilgilerin ticari amaçlı operasyonlarda kullanılmasından doğabilecek zararlardan Şeker Yatırım Menkul Değerler A.Ş. hiçbir şekilde sorumlu tutulamaz. Burada yer alan yatırım bilgi, yorum ve tavsiyeleri yatırım danışmanlığı kapsamında değildir. Yatırım danışmanlığı hizmeti, yetkili kuruluşlar tarafından kişilerin risk ve getiri tercihleri dikkate alınarak kişiye özel sunulmaktadır. Burada yer alan yorum ve tavsiyeler ise genel niteliktedir. Bu tavsiyeler mali durumunuz ile risk ve getiri tercihlerinize uygun olmayabilir. Bu nedenle, sadece burada yer alan bilgilere dayanarak yatırım kararı verilmesi beklentilerinize uygun sonuçlar doğurmayabilir.