

Perşembe günü BIST 100 Endeksi gün içerisinde 9.705-9.888 aralığında hareket ederek öğleden sonra gelen alımlarla günün %0,78'lik yükselişle 9.833 puandan tamamladı. Endeksin yatay destek bölgesi olan 9.500 seviyesinden henüz yeterince güçlenemese de toparlandığını söyleyebiliriz. Yukarı yönlü hareketin güçlenebilmesi için ilk olarak 9.900 direncini sonrasında 10.100 bölgesini yüksek hacimle birlikte aşması gerektiğini bir kez daha vurgulamak isteriz. 9.900 ve 10.100 direnç bölgelerini yüksek hacim eşliğinde aşmadığı takdirde yatay yönsüz ve dalgalı seyrin devam etmesini bekliyoruz. Teknik göstergelere baktığımızda, hem kısa vadeli hem de orta vadeli göstergeler al sinyali üretiyorlar. Endeksin kısa vadede 9.500 seviyelerine doğru gerilemeleri alım fırsatı olarak, 10.100 seviyelerinin üzerine yükselişleri kar satışı olarak değerlendirilebilir. Güne yatay başlangıç yapması beklenen Endeksin günün devamında ise dalgalı seyrini sürdürmesini bekliyoruz.

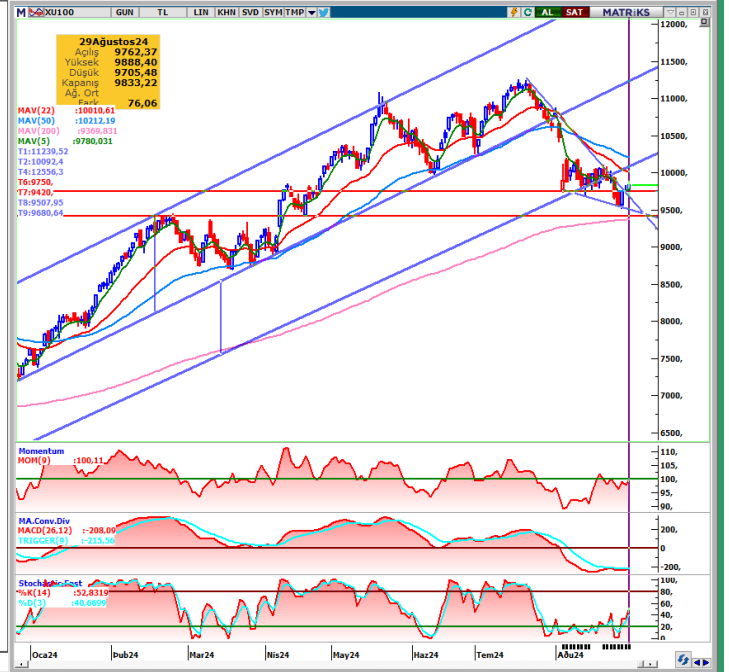

<b>KAPANIŞ</b>	9.833,22	<b>K.V. DESTEK</b>	9.750-9.500	<b>BIST 100 DEĞİŞİM</b>		<b>BIST 100 YÜKSELEN / DÜŞEN HİSSE</b>		<b>BIST 100 HACİM DEĞİŞİM</b>	
<b>DEĞİŞİM</b>	0,78%	<b>K.V. DİRENÇ</b>	9900-10.100	<b>HAFTALIK</b>	-0,89%	<b>DÜŞEN HİSSE SAYISI</b>	26	<b>GÜNLÜK</b>	29,93%
<b>K.V. GÖRÜNÜM</b>	POZİTİF	<b>O.V. DESTEK</b>	9.100	<b>AYLIK</b>	-8,39%	<b>YÜKSELEN HİSSE SAYISI</b>	74	<b>HAFTALIK</b>	-8,63%
<b>HACİM (Mn TL)</b>	85.813	<b>O.V. DİRENÇ</b>	11.500	<b>YILB.</b>	31,63%	<b>DEĞİŞMEYEN HİSSE SAYISI</b>	0	<b>AYLIK</b>	-15,15%

### TEKNİK VERİLER- HİSSE ÖNERİLERİ

En Çok Yükselen Hisseler				En Çok Değer Kaybeden Hisseler				Hisse Adı						
Hisse	Kapanış	Günlük Getiri	Yılbaşından Bugüne	Hisse	Kapanış	Günlük Getiri	Yılbaşından Bugüne	Öneri Tarihi	Kapanış Fiyatı	Öneri Türü	Kısa Vadeli Hedef	Zarar Kes Seviyesi	Son Durum	
CRFSA	114,40	10%	2%	PAPIL	83,85	-10%	57%							
KSTUR	4070,00	10%	124%	SAMAT	32,46	-10%	-20%							
PKENT	236,50	10%	9%	KZBGY	24,3	-10%	30%							
AVHOL	36,16	10%	19%	MEGAP	2,70	-10%	-35%							
GZNM	44,76	10%	100%	DERHL	10,88	-9%	36%							
ECZYT	211,80	10%	-13%	TCKRC	26,54	-7%	0%							
RTALB	26,92	10%	88%	INTEM	234,00	-5%	13%							
YONGA	74,50	10%	75%	PRZMA	36,00	-5%	-14%							
GUNDG	61,90	10%	0%	EGGUB	66,50	-5%	52%							
KUYAS	60,25	10%	13%	PNSUT	12,34	-5%	30%							

En Hareketli Hisseler				Haftalık Bazda			
Hisse	Kapanış	Hacim (Bin TL)	Yılbaşından Bugüne	En Çok Yükselen	En Çok Düşen		
THYAO	300,50	7.723.915	31%	RTALB	61%		
EREGL	48,34	5.916.547	19%	UZERB	56%		
TUPRS	168,60	5.717.463	25%	QNBFB	43%		
AEFES	222,70	4.035.964	64%	KLNMA	27%		
ISCTR	13,22	3.889.289	45%	KUYAS	21%		
SASA	4,92	3.874.501	8%	CRFSA	20%		
AKBNK	58,30	3.510.950	67%	QNBFL	17%		
YKBNK	31,20	3.376.243	67%	VERUS	16%		
KCHOL	186,30	2.583.217	36%	ONCSM	16%		
BIMAS	540,00	2.355.954	80%	CEOEM	16%		

ENDEKS GETİRİLERİ VE HAREKETLİ ORTALAMA DEĞERLERİ

Endeks	Kapanış	Günlük Getiri %	Haftalık Getiri %	Aylık Getiri %	14 GHO	50 GHO	200 GHO
BIST 100	9.833	0,78	-0,89	-8,39	9.886	10.212	9.569
BIST 030	10.843	0,66	-0,59	-7,04	10.846	11.146	10.362
BIST BANKA	13.717	0,22	-1,54	-8,20	13.727	14.149	12.318
BIST SİNAİ	13.309	1,45	-1,35	-8,61	13.400	13.908	13.747

Not: Hareketli ortalama tablosundaki Yeşil renk endeksin ilgili ortalamasının üzerinde olduğunu, Kırmızı renk ise altında olduğunu göstermektedir.

### GÜNLÜK DESTEK-DİRENÇ TABLOSU

Hisse	Destek-3	Destek-2	Destek-1	Kapanış	Direnç-1	Direnç-2	Direnç-3	10 GHO	Beta (1Y)
AHGAZ	12,89	13,01	13,08	13,30	13,32	13,39	13,51	13,24	0,67
AKBNK	56,57	57,27	57,71	58,30	59,12	59,56	60,27	58,56	1,17
AKCNS	150,27	153,17	154,96	158,00	160,77	162,56	165,47	154,89	0,90
AKFYE	21,07	21,29	21,42	21,82	21,85	21,98	22,19	21,89	0,76
AKSA	8,12	8,38	8,55	8,93	9,08	9,25	9,52	9,03	0,89
AKSEN	36,21	36,63	36,90	37,70	37,75	38,02	38,45	37,69	1,00
ALARK	93,97	94,65	95,08	96,20	96,45	96,88	97,57	97,64	0,98
ALBRK	5,78	5,84	5,87	5,97	5,98	6,01	6,06	5,95	1,01
ALFAS	55,83	56,25	56,51	57,30	57,35	57,61	58,03	58,52	1,17
AEFES	217,57	220,51	222,33	222,70	228,21	230,03	232,97	234,94	0,85
AGHOL	323,08	326,04	327,87	330,25	333,79	335,62	338,58	335,50	0,98
ARCLK	140,50	141,95	142,85	144,10	145,75	146,65	148,10	146,21	0,89
ASGYO	11,72	11,80	11,85	11,98	12,01	12,06	12,14	11,96	1,12
ASELS	55,10	56,15	56,80	58,40	58,90	59,55	60,60	57,10	0,98
ASTOR	72,43	73,31	73,85	75,50	75,61	76,15	77,03	75,05	1,00
BERA	14,38	14,51	14,59	14,81	14,85	14,93	15,06	15,49	0,95
BIENY	29,83	30,31	30,61	30,72	31,57	31,87	32,35	31,14	1,05
BIMAS	529,00	535,30	539,20	540,00	551,80	555,70	562,00	553,45	0,78
BIOEN	19,17	19,38	19,51	19,90	19,93	20,06	20,27	19,97	1,01
BOBET	20,33	20,52	20,64	20,96	21,02	21,14	21,33	21,62	1,10
BRSAN	336,00	349,18	357,32	378,50	383,68	391,82	405,00	367,80	1,12
BRYAT	1.657,67	1713,82	1748,51	1.825,00	1860,82	1895,51	1951,67	1.796,19	1,17
BUCIM	7,63	7,67	7,69	7,76	7,78	7,80	7,85	7,70	1,07
COLLA	58,87	59,46	59,82	60,90	61,01	61,37	61,97	62,15	0,66
CWENE	200,43	203,49	205,38	210,10	211,49	213,38	216,43	209,24	1,27
CANTE	1,61	1,64	1,65	1,68	1,70	1,71	1,73	1,68	0,94
CIMSA	34,23	34,80	35,15	35,86	36,28	36,63	37,19	34,51	1,16
DOHOL	14,68	14,95	15,12	15,59	15,67	15,84	16,12	15,50	1,12
DOAS	226,50	230,17	232,43	239,30	239,77	242,03	245,70	234,61	0,84
ECILC	47,15	47,83	48,25	49,40	49,61	50,03	50,71	50,44	1,10
ECZYT	183,53	191,63	196,63	211,80	212,83	217,83	225,93	202,69	1,20
EGEEN	9.971,67	10062,39	10118,44	10.130,00	10299,89	10355,94	10446,67	10.325,01	1,16
EKGYO	11,47	11,56	11,62	11,68	11,79	11,85	11,93	11,63	1,10
ENJSA	58,78	59,20	59,46	60,15	60,30	60,56	60,98	61,07	0,97
ENERY	193,63	196,12	197,65	202,30	202,62	204,15	206,63	195,93	0,83
ENKAI	47,87	48,29	48,56	48,80	49,41	49,68	50,11	47,33	0,82
EREGL	46,86	47,43	47,77	48,34	48,91	49,25	49,82	48,47	1,05
EUREN	14,23	14,29	14,34	14,39	14,46	14,51	14,57	14,45	0,96
EUPWR	85,95	86,92	87,53	89,15	89,47	90,08	91,05	89,19	1,27
FROTO	894,67	914,53	926,80	964,00	966,53	978,80	998,67	920,35	0,88
GWIND	28,27	28,69	28,95	29,74	29,79	30,05	30,47	29,44	0,96
GARAN	106,83	108,71	109,86	112,30	113,61	114,76	116,63	111,91	1,08
GESAN	41,55	42,13	42,49	43,58	43,65	44,01	44,59	43,80	1,27
GUBRF	161,10	163,66	165,24	169,70	170,36	171,94	174,50	167,67	1,02
HEKTS	11,03	11,27	11,42	11,66	11,89	12,04	12,27	11,51	0,94
IPEKE	44,66	45,00	45,20	45,62	45,88	46,08	46,42	46,91	1,13
ISDMR	34,05	34,35	34,54	34,94	35,15	35,34	35,65	34,90	1,04
ISCTR	12,90	13,01	13,09	13,22	13,31	13,39	13,50	13,30	1,16
ISGYO	15,23	15,42	15,54	15,90	15,92	16,04	16,23	15,49	1,12
ISMEN	35,88	36,14	36,30	36,36	36,82	36,98	37,24	37,17	1,10

### GÜNLÜK DESTEK-DİRENÇ TABLOSU

Hisse	Destek-3	Destek-2	Destek-1	Kapanış	Direnç-1	Direnç-2	Direnç-3	10 GHO	Beta (1Y)
IZENR	20,58	20,72	20,80	20,94	21,08	21,16	21,30	21,22	1,20
IZMDC	5,37	5,43	5,47	5,51	5,59	5,63	5,69	5,54	1,02
KLSE	42,28	42,60	42,80	43,08	43,44	43,64	43,96	43,40	1,09
KRDMD	22,45	22,66	22,79	22,98	23,22	23,35	23,57	24,03	1,32
KARSN	16,15	16,43	16,60	16,92	17,15	17,32	17,59	16,56	1,09
KAYSE	22,95	23,09	23,18	23,22	23,45	23,54	23,67	24,38	1,05
KMPUR	42,27	42,80	43,13	43,20	44,20	44,53	45,07	45,52	1,03
KCAER	41,64	42,69	43,33	44,88	45,43	46,07	47,12	43,29	0,99
KCHOL	181,17	182,96	184,07	186,30	187,66	188,77	190,57	187,00	0,97
KONTR	47,77	48,19	48,46	49,22	49,31	49,58	50,01	49,27	1,38
KONYA	6.278,33	6370,97	6428,20	6.580,00	6613,47	6670,70	6763,33	6.626,78	0,84
KORDS	73,75	74,90	75,60	77,35	77,90	78,60	79,75	80,15	1,05
KOZAL	24,58	24,83	24,99	25,14	25,49	25,65	25,90	25,77	1,12
KOZAA	61,08	61,71	62,10	62,45	63,36	63,75	64,38	65,68	1,22
MAVI	100,83	102,32	103,24	105,50	106,22	107,14	108,63	104,51	0,87
MIATK	46,85	47,32	47,61	48,50	48,56	48,85	49,33	49,42	1,23
MGROS	471,33	475,92	478,75	484,50	487,92	490,75	495,33	493,50	0,72
ODAS	7,02	7,13	7,21	7,22	7,43	7,51	7,62	7,53	1,16
OTKAR	452,25	458,36	462,14	467,75	474,36	478,14	484,25	489,35	0,92
OYAKC	67,13	67,97	68,49	68,60	70,17	70,69	71,53	68,92	1,09
PGSUS	220,77	222,83	224,10	227,30	228,23	229,50	231,57	221,42	1,09
PENTA	13,82	13,99	14,09	14,29	14,42	14,52	14,68	14,48	0,93
PETKM	22,10	22,54	22,80	22,98	23,68	23,94	24,38	23,24	1,19
QUAGR	2,86	2,89	2,91	2,93	2,98	3,00	3,04	2,98	0,85
SAHOL	83,87	85,26	86,12	88,00	88,91	89,77	91,17	89,24	1,07
SASA	4,45	4,62	4,72	4,92	5,05	5,15	5,31	4,89	1,09
SDTTR	236,83	241,70	244,71	251,00	254,45	257,46	262,33	256,99	0,93
SMRTG	42,10	42,44	42,66	43,30	43,34	43,56	43,90	43,57	1,09
SKBNK	4,26	4,30	4,32	4,33	4,41	4,43	4,48	4,25	0,99
SISE	42,42	42,76	42,98	43,42	43,66	43,88	44,22	43,16	0,89
SOKM	51,83	52,31	52,61	52,80	53,56	53,86	54,33	54,80	0,85
HALKB	15,30	15,41	15,48	15,61	15,70	15,77	15,88	15,97	1,04
TSKB	10,98	11,18	11,31	11,55	11,72	11,85	12,06	11,53	1,17
TATEN	36,48	36,90	37,16	37,60	38,00	38,26	38,68	37,49	1,13
TAVHL	238,97	242,10	244,03	249,90	250,30	252,23	255,37	242,22	1,03
TKFEN	52,10	52,62	52,93	53,40	53,97	54,28	54,80	53,21	1,20
TOASO	227,07	231,92	234,92	244,00	244,62	247,62	252,47	241,53	0,94
TUKAS	7,93	8,02	8,08	8,22	8,27	8,33	8,43	8,23	0,85
TCELL	94,58	95,84	96,62	98,35	99,14	99,92	101,18	97,99	0,93
TUPRS	161,53	164,09	165,67	168,60	170,79	172,37	174,93	164,27	0,90
THYAO	295,83	297,65	298,77	300,50	302,40	303,52	305,33	297,08	1,01
TTKOM	46,83	47,29	47,58	48,36	48,51	48,80	49,27	48,96	1,10
TTRAK	698,17	709,05	715,78	730,50	737,55	744,28	755,17	715,05	0,86
ULKER	146,13	147,16	147,80	148,00	149,86	150,50	151,53	151,55	1,18
VAKBN	18,43	18,60	18,70	18,92	19,05	19,15	19,33	19,35	1,07
VESTL	64,52	65,13	65,51	66,05	66,73	67,11	67,72	67,63	1,12
YKBNK	29,51	30,09	30,46	31,20	31,63	32,00	32,59	30,47	1,06
YYLGD	11,46	11,51	11,55	11,60	11,65	11,69	11,74	11,79	0,95
YEOTK	175,07	176,56	177,48	180,20	180,46	181,38	182,87	182,11	1,37
ZOREN	4,44	4,48	4,50	4,55	4,57	4,59	4,62	4,65	1,15

**Çekince:** Bu raporda yer alan bilgi ve yorumlar Şeker Yatırım Menkul Değerler A.Ş. Araştırma Bölümü tarafından güvenilir olduğuna inanılan kaynaklardan yararlanılarak hazırlanmıştır. Bu kaynaklardaki hata ve eksikliklerden ve bu bilgilerin ticari amaçlı operasyonlarda kullanılmasından doğabilecek zararlardan Şeker Yatırım Menkul Değerler A.Ş. hiçbir şekilde sorumlu tutulamaz. Burada yer alan yatırım bilgi, yorum ve tavsiyeleri yatırım danışmanlığı kapsamında değildir. Yatırım danışmanlığı hizmeti, yetkili kuruluşlar tarafından kişilerin risk ve getiri tercihleri dikkate alınarak kişiye özel sunulmaktadır. Burada yer alan yorum ve tavsiyeler ise genel niteliktedir. Bu tavsiyeler mali durumunuz ile risk ve getiri tercihlerinize uygun olmayabilir. Bu nedenle, sadece burada yer alan bilgilere dayanarak yatırım kararı verilmesi beklentilerinize uygun sonuçlar doğurmayabilir.