

BIST 100 Endeksi, Çarşamba gününe yükselişle başlasa da günün geri kalanında 9.897-10.080 aralığında dalgalı bir seyir izleyerek günü %0,78 kayıpla 9.904 puandan tamamladı. 11.250 zirve seviyeden başlayan düzeltme hareketi 9.700-10.200 aralığında yatay bir seyir şeklinde devam ediyor. Endeksin 10.200 seviyesi ve üzerindeki gap boşluğu doldurmayı başaramaması durumunda yatay bantta işlem görmeye devam etmesi beklenir. Endeksin kısa vadeli teknik göstergelerinin, hem günlük hem de saatlik grafikte dalga boyutlarının hızlanmasıyla indikatörlerde bozulmaların devam ettiğini söyleyebiliriz. Bununla beraber, Endeks 5 GHO üzerinde tutunması durumunda 10.100 seviyelerini tekrar test edebilir. Endeksin kısa vadede 9.750 seviyelerine doğru gerilemeleri alım fırsatı olarak, 10.000 seviyelerinin üzerine yükselişleri ise kar satışı fırsatı olarak değerlendirilebilir. Güne yatay başlangıç yapması beklenen Endeksin günün devamında ise dalgalı seyrini sürdürmesini bekliyoruz.

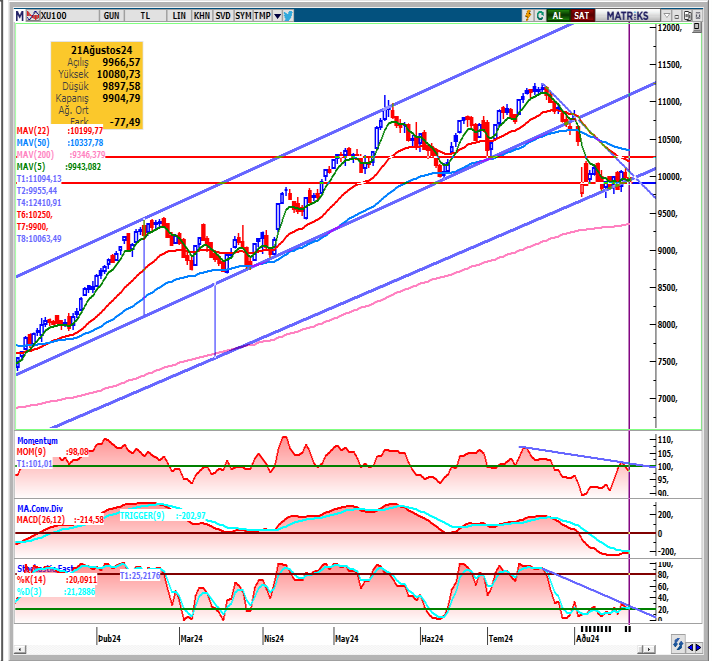

KAPANIŞ	9.982,28	K.V. DESTEK	9.750-9.600	BIST 100 DEĞİŞİM		BIST 100 YÜKSELEN / DÜŞEN HİSSE		BIST 100 HACİM DEĞİŞİM	
DEĞİŞİM	-0,72%	K.V. DİRENÇ	10.000-10.250	HAFTALIK	0,62%	DÜŞEN HİSSE SAYISI	68	GÜNLÜK	16,97%
K.V. GÖRÜNÜM	POZİTİF	O.V. DESTEK	9.500	AYLIK	-10,52%	YÜKSELEN HİSSE SAYISI	31	HAFTALIK	-2,40%
HACİM (Mn TL)	94.074	O.V. DİRENÇ	11.500	YILB.	33,63%	DEĞİŞMEYEN HİSSE SAYISI	1	AYLIK	-8,47%

TEKNİK VERİLER- HİSSE ÖNERİLERİ

En Çok Yükselen Hisseler				En Çok Değer Kaybeden Hisseler				Hisse Adı					
Hisse	Kapanış	Günlük Getiri	Yılbaşından Bugüne	Hisse	Kapanış	Günlük Getiri	Yılbaşından Bugüne	Öneri Tarihi	Kapanış Fiyatı	Öneri Türü	Kısa Vadeli Hedef	Zarar Kes Seviyesi	Son Durum
RYSAS	54,60	10%	82%	TRILC	25,02	-10%	119%						
DGGYO	32,20	10%	13%	FLAP	9,75	-10%	-11%						
DAPGM	5,08	10%	23%	ANGEN	16,1	-10%	29%						
BRKVY	54,25	10%	17%	BAHKM	75,60	-8%	0%						
EGGUB	62,45	10%	43%	ACSEL	117,40	-8%	11%						
KOZAL	26,56	10%	36%	ONCSM	169,30	-7%	13%						
IEYHO	9,44	10%	119%	GLRYH	11,87	-7%	9%						
EUHOL	5,90	10%	103%	BOBET	22,46	-7%	-26%						
BANVT	405,00	8%	353%	PARSN	94,50	-7%	4%						
SONME	89,20	7%	43%	PRKAB	38,74	-7%	29%						

En Hareketli Hisseler				Haftalık Bazda			
Hisse	Kapanış	Hacim (Bin TL)	Yılbaşından Bugüne	En Çok Yükselen	En Çok Düşen		
DAPGM	5,08	#VALUE!	23%	RTALB	50%	IHYAY	-33%
THYAO	299,75	10.349.764	31%	EUHOL	38%	USAK	-22%
KOZAL	26,56	8.967.709	36%	ANGEN	32%	ANELE	-19%
KOZAA	73,25	6.389.717	74%	BANVT	31%	ENSRI	-18%
EREGL	49,62	4.613.604	21%	ONCSM	24%	LRSHO	-17%
ISCTR	13,56	4.274.143	49%	SEYKM	23%	UZERB	-17%
AKBNK	59,90	3.229.761	71%	MARKA	20%	SUMAS	-13%
BAHKM	75,60	2.758.328	0%	IEYHO	19%	HKTM	-13%
GARAN	112,00	2.564.264	101%	KLSYN	19%	LINK	-11%
TUPRS	164,80	2.519.563	22%	PRKAB	19%	AKYHO	-10%

ENDEKS GETİRİLERİ VE HAREKETLİ ORTALAMA DEĞERLERİ

Endeks	Kapanış	Günlük Getiri %	Haftalık Getiri %	Aylık Getiri %	14 GHO	50 GHO	200 GHO
BIST 100	9.982	-0,72	0,62	-10,52	10.095	10.355	9.544
BIST 030	10.936	-0,42	1,05	-10,14	11.001	11.272	10.325
BIST BANKA	13.816	0,18	3,85	-14,44	13.743	14.287	12.157
BIST SİNAİ	13.570	-0,72	0,71	-8,40	13.735	14.130	13.778

Not: Hareketli ortalama tablosundaki Yeşil renk endeksin ilgili ortalamasının üzerinde olduğunu, Kırmızı renk ise altında olduğunu göstermektedir.

GÜNLÜK DESTEK-DİRENÇ TABLOSU

Hisse	Destek-3	Destek-2	Destek-1	Kapanış	Direnç-1	Direnç-2	Direnç-3	10 GHO	Beta (1Y)
AHGAZ	12,92	13,12	13,24	13,55	13,64	13,76	13,96	13,36	0,69
AKBNK	58,27	58,92	59,32	59,90	60,62	61,02	61,67	58,16	1,10
AKCNS	148,47	149,99	150,94	153,00	153,99	154,94	156,47	151,91	0,88
AKFYE	21,99	22,18	22,29	22,42	22,66	22,77	22,95	22,65	0,78
AKSA	9,33	9,39	9,43	9,44	9,54	9,58	9,63	9,84	0,88
AKSEN	36,49	36,86	37,09	37,34	37,84	38,07	38,45	37,77	1,00
ALARK	98,85	99,48	99,87	99,95	101,13	101,52	102,15	102,10	1,01
ALBRK	5,74	5,81	5,85	5,91	5,98	6,02	6,08	5,85	0,97
ALFAS	58,52	59,30	59,78	59,95	61,35	61,83	62,62	61,30	1,19
AEFES	234,07	240,50	244,48	248,10	257,35	261,33	267,77	255,58	0,86
AGHOL	329,25	334,22	337,28	340,75	347,22	350,28	355,25	365,27	0,99
ARCLK	149,77	151,10	151,93	153,10	154,60	155,43	156,77	153,90	0,89
ASGYO	11,93	12,16	12,30	12,41	12,76	12,90	13,13	12,27	1,07
ASELS	56,98	57,50	57,82	58,05	58,85	59,17	59,68	58,52	0,97
ASTOR	73,72	74,79	75,45	76,35	77,59	78,25	79,32	78,21	1,07
BERA	16,32	16,45	16,54	16,62	16,80	16,89	17,02	16,84	0,95
BIENY	31,31	31,53	31,67	31,76	32,11	32,25	32,47	31,66	1,07
BIMAS	551,67	557,21	560,63	562,00	571,71	575,13	580,67	568,34	0,79
BIOEN	20,05	20,22	20,33	20,58	20,68	20,79	20,97	19,79	1,00
BOBET	21,67	22,06	22,30	22,46	23,08	23,32	23,71	24,21	1,07
BRSAN	363,83	367,46	369,70	372,00	376,96	379,20	382,83	381,46	1,12
BRYAT	1.782,33	1797,23	1806,44	1.815,00	1836,23	1845,44	1860,33	1.884,39	1,17
BUCIM	7,60	7,64	7,66	7,71	7,75	7,77	7,82	7,74	1,07
COLLA	60,07	61,33	62,11	62,40	64,63	65,41	66,67	68,07	0,67
CWENE	206,17	212,01	215,62	217,70	227,31	230,92	236,77	213,56	1,31
CANTE	1,69	1,70	1,71	1,72	1,73	1,74	1,75	1,74	0,94
CIMSA	32,35	32,77	33,02	33,50	33,85	34,10	34,51	32,81	1,16
DOHOL	15,85	15,96	16,03	16,12	16,25	16,32	16,43	16,09	1,12
DOAS	229,57	231,74	233,09	234,10	237,44	238,79	240,97	235,39	0,80
ECILC	50,75	51,38	51,77	51,85	53,03	53,42	54,05	52,82	1,11
ECZYT	199,87	201,66	202,77	203,00	206,36	207,47	209,27	208,71	1,19
EGEEN	10.318,33	10397,60	10446,57	10.470,00	10605,10	10654,07	10733,33	10.814,29	1,15
EKGYO	11,40	11,52	11,59	11,71	11,82	11,89	12,00	11,38	1,07
ENJSA	61,78	62,51	62,96	63,05	64,41	64,86	65,58	64,27	0,97
ENERY	191,30	193,44	194,76	198,50	199,04	200,36	202,50	194,44	0,85
ENKAI	46,15	46,54	46,78	46,96	47,56	47,80	48,19	45,78	0,80
EREGL	48,43	48,76	48,96	49,00	49,62	49,82	50,15	50,06	1,04
EUREN	13,83	14,03	14,15	14,36	14,55	14,67	14,87	14,55	0,89
EUPWR	89,33	90,63	91,43	91,60	94,03	94,83	96,13	91,84	1,30
FROTO	896,83	906,96	913,21	927,50	933,46	939,71	949,83	906,61	0,87
GWIND	30,45	30,75	30,94	31,04	31,53	31,72	32,01	31,34	0,94
GARAN	109,27	110,34	111,00	112,00	113,14	113,80	114,87	113,81	1,00
GESAN	44,55	44,98	45,25	45,60	46,12	46,39	46,83	45,59	1,29
GUBRF	162,07	165,47	167,57	173,20	174,37	176,47	179,87	166,37	0,99
HEKTS	11,57	11,67	11,73	11,78	11,93	11,99	12,09	11,73	0,90
IPEKE	48,85	50,17	50,98	51,95	53,62	54,43	55,75	47,92	1,11
ISDMR	35,35	35,56	35,69	35,78	36,10	36,23	36,43	35,51	1,03
ISCTR	13,19	13,32	13,39	13,56	13,64	13,71	13,83	13,54	1,14
ISGYO	15,17	15,38	15,51	15,54	15,93	16,06	16,27	15,51	1,14
ISMEN	37,23	37,52	37,70	37,74	38,28	38,46	38,75	38,02	1,09

GÜNLÜK DESTEK-DİRENÇ TABLOSU

Hisse	Destek-3	Destek-2	Destek-1	Kapanış	Direnç-1	Direnç-2	Direnç-3	10 GHO	Beta (1Y)
IZENR	21,33	21,55	21,69	21,76	22,13	22,27	22,49	21,85	1,19
IZMDC	5,50	5,57	5,62	5,71	5,77	5,82	5,90	5,64	1,01
KLSE	40,67	42,00	42,83	45,00	45,50	46,33	47,67	43,67	1,04
KRDMD	23,96	24,30	24,50	24,72	25,18	25,38	25,72	25,79	1,33
KARSN	16,31	16,65	16,86	16,98	17,53	17,74	18,07	16,21	1,08
KAYSE	24,71	25,13	25,40	25,48	26,25	26,52	26,95	25,05	1,03
KMPUR	45,67	46,36	46,79	47,54	48,16	48,59	49,27	48,84	1,01
KCAER	41,94	42,33	42,57	42,78	43,35	43,59	43,98	43,35	1,00
KCHOL	181,60	183,28	184,32	185,60	187,68	188,72	190,40	188,87	0,96
KONTR	48,28	49,56	50,35	50,75	52,91	53,70	54,98	50,54	1,43
KONYA	6.730,00	6796,85	6838,15	6.850,00	6971,85	7013,15	7080,00	7.055,37	0,84
KORDS	86,23	86,94	87,38	88,30	88,79	89,23	89,93	88,50	1,03
KOZAL	24,27	24,92	25,33	26,56	26,64	27,05	27,71	24,28	1,12
KOZAA	69,07	71,00	72,19	74,00	76,05	77,24	79,17	68,15	1,19
MAVI	102,07	103,17	103,86	105,80	106,07	106,76	107,87	107,03	0,86
MIATK	49,57	50,22	50,62	51,00	51,92	52,32	52,97	52,35	1,21
MGROS	506,00	510,20	512,80	515,00	521,20	523,80	528,00	520,76	0,74
ODAS	7,57	7,66	7,71	7,82	7,90	7,95	8,05	7,74	1,13
OTKAR	482,67	492,60	498,73	501,00	518,60	524,73	534,67	527,66	0,94
OYAKC	67,98	68,58	68,94	69,35	70,13	70,49	71,08	71,27	1,10
PGSUS	215,60	217,97	219,43	220,20	224,17	225,63	228,00	224,83	1,10
PENTA	14,79	14,92	14,99	15,06	15,24	15,31	15,43	15,25	0,93
PETKM	22,29	22,72	22,99	23,70	23,86	24,13	24,57	22,32	1,20
QUAGR	3,03	3,05	3,06	3,10	3,11	3,12	3,15	3,09	0,85
SAHOL	91,10	91,90	92,40	92,60	94,00	94,50	95,30	93,05	1,06
SASA	4,94	5,00	5,04	5,09	5,17	5,21	5,28	5,27	1,05
SDTTR	261,33	265,15	267,51	268,00	275,15	277,51	281,33	279,12	0,90
SMRTG	42,37	42,84	43,13	43,58	44,08	44,37	44,85	44,19	1,13
SKBNK	4,20	4,25	4,27	4,29	4,36	4,38	4,42	4,07	0,96
SISE	42,81	43,14	43,34	43,66	44,00	44,20	44,53	43,72	0,90
SOKM	55,68	56,37	56,80	56,95	58,17	58,60	59,28	58,40	0,84
HALKB	15,88	16,06	16,17	16,27	16,52	16,63	16,80	16,15	1,00
TSKB	11,35	11,44	11,50	11,56	11,69	11,75	11,85	11,53	1,13
TATEN	36,61	37,42	37,93	39,38	39,56	40,07	40,89	37,33	1,11
TAVHL	237,13	238,85	239,91	241,80	243,35	244,41	246,13	244,07	1,06
TKFEN	51,98	52,56	52,91	53,35	54,06	54,41	54,98	52,73	1,18
TOASO	244,07	246,91	248,67	250,50	254,36	256,12	258,97	247,78	0,93
TUKAS	7,81	7,89	7,94	7,95	8,10	8,15	8,23	8,39	0,85
TCELL	97,20	99,42	100,78	101,20	105,22	106,58	108,80	103,96	0,92
TUPRS	161,80	162,79	163,41	164,00	165,39	166,01	167,00	162,63	0,97
THYAO	292,08	294,95	296,72	299,75	302,45	304,22	307,08	295,70	1,06
TTKOM	49,17	51,31	52,63	54,30	56,91	58,23	60,37	51,57	1,05
TTRAK	708,83	712,65	715,01	716,50	722,65	725,01	728,83	725,62	0,87
ULKER	147,40	150,00	151,60	152,00	156,80	158,40	161,00	160,46	1,14
VAKBN	19,12	19,29	19,40	19,49	19,75	19,86	20,04	19,35	1,03
VESTL	68,57	69,37	69,86	70,80	71,47	71,96	72,77	69,71	1,13
YKBNK	28,83	29,25	29,52	29,92	30,37	30,64	31,07	29,05	1,01
YYLGD	11,79	11,95	12,04	12,08	12,35	12,44	12,59	12,15	0,98
YEOTK	177,57	179,71	181,03	181,30	185,31	186,63	188,77	187,78	1,42
ZOREN	4,72	4,75	4,78	4,81	4,85	4,88	4,92	4,89	1,17

Çekince: Bu raporda yer alan bilgi ve yorumlar Şeker Yatırım Menkul Değerler A.Ş. Araştırma Bölümü tarafından güvenilir olduğuna inanılan kaynaklardan yararlanarak hazırlanmıştır. Bu kaynaklardaki hata ve eksikliklerden ve bu bilgilerin ticari amaçlı operasyonlarda kullanılmasından doğabilecek zararlardan Şeker Yatırım Menkul Değerler A.Ş. hiçbir şekilde sorumlu tutulamaz. Burada yer alan yatırım bilgi, yorum ve tavsiyeleri yatırım danışmanlığı kapsamında değildir. Yatırım danışmanlığı hizmeti, yetkili kuruluşlar tarafından kişilerin risk ve getiri tercihleri dikkate alınarak kişiye özel sunulmaktadır. Burada yer alan yorum ve tavsiyeler ise genel niteliktedir. Bu tavsiyeler mali durumunuz ile risk ve getiri tercihlerinize uygun olmayabilir. Bu nedenle, sadece burada yer alan bilgilere dayanarak yatırım kararı verilmesi beklentilerinize uygun sonuçlar doğurmayabilir.