

BİST 100 Endeksi, haftanın ilk işlem gününe alıcılı bir seyir ile başladı. Gün içerisinde 9.807- 10.078 aralığında hareket ederek oldukça volatil seyir izleyen Endeks günü %0,80 kayıpla 9.828 puandan tamamladı. BIST 100 Endeksinde sağlıklı teknik görünüm açısından 10.000-10.400 aralığında oluşan gap'in dolması gerektiği kanaatindeyiz. Endeksin kısa vadeli teknik göstergelerinde gün içerisinde dalga boyutlarının geniş olmasından kaynaklı bozulmalar halen devam ediyor. Bununla birlikte, 22 ve 50 günlük hareketli ortalamalarından uzaklaşmaya devam etmesini olumsuz olarak değerlendiriyoruz. Kısa vadede 9.750 desteği üzerinde tutunma çabası olduğu takdirde yukarı yönlü ataklar görebiliriz. Böyle bir senaryoda, 10.000 seviyesine doğru yükseliş denemeleri izleyebiliriz. Endeksin kısa vadede 9.750 seviyelerine doğru gerilemeleri alım fırsatı olarak, 10.000 seviyelerinin üzerine yükselişleri ise kar satışı fırsatı olarak değerlendirilebilir. Güne tepki alımları ile başlaması beklenen Endeksin günün devamında ise dalgalı seyrini sürdürmesini bekliyoruz.

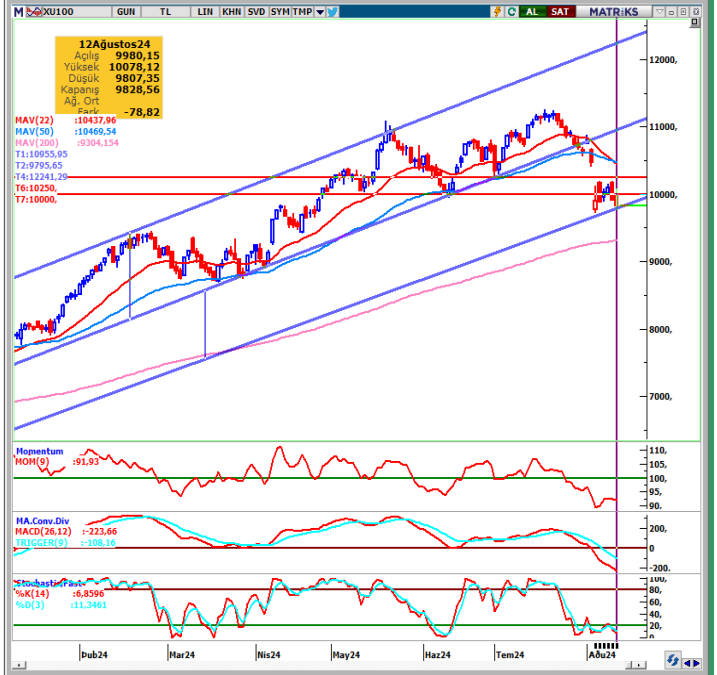

KAPANIŞ	9.828,56	K.V. DESTEK	9.750-9.600	BIST 100 DEĞİŞİM		BIST 100 YÜKSELEN / DÜŞEN HİSSE		BIST 100 HACİM DEĞİŞİM	
DEĞİŞİM	-0,80%	K.V. DİRENÇ	10.000-10.250	HAFTALIK	-0,66%	DÜŞEN HİSSE SAYISI	83	GÜNLÜK	-3,73%
K.V. GÖRÜNÜM	POZİTİF	O.V. DESTEK	9.500	AYLIK	-11,17%	YÜKSELEN HİSSE SAYISI	17	HAFTALIK	-6,48%
HACİM (Mn TL)	79.509	O.V. DİRENÇ	11.500	YILB.	31,57%	DEĞİŞMEYEN HİSSE SAYISI	0	AYLIK	0,16%

TEKNİK VERİLER- HİSSE ÖNERİLERİ

En Çok Yükselen Hisseler				En Çok Değer Kaybeden Hisseler				Hisse Önerileri						
Hisse	Kapanış	Günlük Getiri	Yılbaşından Bugüne	Hisse	Kapanış	Günlük Getiri	Yılbaşından Bugüne	Hisse Adı	Öneri Tarihi	Kapanış Fiyatı	Öneri Türü	Kısa Vadeli Hedef	Zarar Kes Seviyesi	Son Durum
CMENT	412,50	10%	105%	PSDTC	73,65	-10%	31%							
USAK	23,10	10%	103%	ERSU	26,40	-10%	130%							
YIGIT	59,50	10%	0%	ULKER	155,0	-9%	89%							
MRSHL	1831,00	10%	-1%	SNGYO	7,34	-8%	169%							
AKENR	12,58	10%	194%	KTLEV	47,10	-8%	-36%							
CMBTN	2715,00	10%	28%	BRKVV	48,48	-7%	4%							
HKTM	24,30	10%	42%	SUWEN	30,34	-7%	19%							
UZERB	593,50	10%	319%	GLCVY	40,64	-7%	21%							
TEKTU	5,47	10%	93%	MPARK	352,00	-7%	136%							
HTTBT	78,00	9%	37%	AKYHO	7,72	-7%	99%							

ENDEKS GETİRİLERİ VE HAREKETLİ ORTALAMA DEĞERLERİ

Endeks	Kapanış	Günlük Getiri %	Haftalık Getiri %	Aylık Getiri %	14 GHO	50 GHO	200 GHO
BIST 100	9.829	-0,80	-0,66	-11,17	10.303	10.470	9.515
BIST 030	10.711	-0,41	-0,29	-10,96	11.207	11.390	10.290
BIST BANKA	12.948	1,09	-5,48	-18,20	14.023	14.500	12.094
BIST SİNAİ	13.396	-1,72	0,22	-9,11	14.001	14.292	13.742

KV= Kısa vade olarak 1-5 günlük süreç kastedilmektedir.
KVU= Teknik Önerinin Kısa Vadeli hedefine ulaştığını ifade eder.
İZLE: Alım için hissenin takibe alınmasını gerektiğini ifade etmektedir.
STOP: Teknik önerinin Zarar-Kes seviyesine ulaştığını göstermektedir.
GHO: Günlük Hareketli Ortalama (Üssel)
Bilgi: Alım Aralığı maksimum fayda sağlanabilecek aralığı ifade eder.
Ancak piyasa koşullarına göre hisse bu aralığa gelmeden hedef bölgeye yükselişini devam ettirebileceği göz önünde bulundurulmalıdır.

Not: Hareketli ortalama tablosundaki Yeşil renk endeksin ilgili ortalamasının üzerinde olduğunu, Kırmızı renk ise altında olduğunu göstermektedir.

GÜNLÜK DESTEK-DİRENÇ TABLOSU

Hisse	Destek-3	Destek-2	Destek-1	Kapanış	Direnç-1	Direnç-2	Direnç-3	10 GHO	Beta (1Y)
AHGAZ	12,89	13,06	13,17	13,23	13,51	13,62	13,79	13,31	0,69
AKBNK	52,20	52,91	53,34	54,20	54,76	55,19	55,90	57,60	1,06
AKCNS	147,13	150,19	152,08	153,40	158,19	160,08	163,13	151,78	0,93
AKFYE	21,62	21,93	22,11	22,18	22,73	22,91	23,22	23,16	0,76
AKSA	9,53	9,67	9,75	9,79	10,03	10,11	10,25	10,19	0,87
AKSEN	37,29	37,68	37,91	38,04	38,68	38,91	39,29	39,43	1,01
ALARK	100,87	101,75	102,29	102,40	104,05	104,59	105,47	103,42	1,05
ALBRK	5,42	5,52	5,59	5,69	5,80	5,87	5,98	6,01	0,93
ALFAS	58,67	59,51	60,03	60,30	61,71	62,23	63,07	64,31	1,17
AEFES	237,50	242,83	246,12	248,80	256,78	260,07	265,40	254,12	0,85
AGHOL	362,00	369,74	374,51	376,00	389,99	394,76	402,50	398,30	1,04
ARCLK	142,67	145,26	146,87	147,40	152,06	153,67	156,27	158,79	0,90
ASGYO	11,56	11,75	11,88	11,92	12,26	12,39	12,58	12,38	1,05
ASELS	55,35	56,17	56,68	57,05	58,32	58,83	59,65	59,19	0,97
ASTOR	73,75	75,37	76,38	76,95	79,62	80,63	82,25	85,17	1,07
BERA	16,14	16,39	16,54	16,70	17,04	17,19	17,44	17,02	0,93
BIENY	30,39	30,75	30,97	31,08	31,69	31,91	32,27	32,22	1,05
BIMAS	543,50	553,62	559,88	562,50	580,12	586,38	596,50	573,04	0,83
BIOEN	18,50	18,66	18,77	18,79	19,10	19,21	19,38	19,00	1,01
BOBET	23,23	23,68	23,96	24,04	24,86	25,14	25,59	25,70	1,05
BRSAN	358,25	366,85	372,16	375,75	389,35	394,66	403,25	404,28	1,12
BRYAT	1.873,00	1902,41	1920,59	1.925,00	1979,41	1997,59	2027,00	2.027,22	1,16
BUCIM	7,45	7,55	7,60	7,62	7,79	7,84	7,93	7,90	1,07
COLLA	723,17	737,30	746,03	760,50	774,30	783,03	797,17	796,41	0,66
CWENE	193,03	197,88	200,88	202,90	210,58	213,58	218,43	217,87	1,28
CANTE	1,65	1,68	1,70	1,70	1,76	1,78	1,81	1,78	0,95
CIMSA	30,24	31,02	31,50	31,60	33,06	33,54	34,32	33,18	1,19
DOHOL	15,46	15,69	15,83	15,95	16,29	16,43	16,66	16,42	1,10
DOAS	218,53	222,16	224,40	225,00	231,66	233,90	237,53	235,66	0,82
ECILC	48,63	49,47	49,99	50,10	51,67	52,19	53,03	52,91	1,15
ECZYT	195,87	199,50	201,74	202,20	209,00	211,24	214,87	213,64	1,20
EGEEN	10.315,83	10477,23	10576,94	10.597,50	10899,73	10999,44	11160,83	11.347,14	1,11
EKGYO	10,45	10,64	10,75	10,89	11,13	11,24	11,43	11,10	1,08
ENJSA	60,48	61,27	61,75	61,85	63,32	63,80	64,58	65,64	0,97
ENERY	185,33	187,43	188,73	190,20	192,93	194,23	196,33	190,90	0,88
ENKAI	43,12	43,49	43,73	44,00	44,47	44,71	45,08	45,28	0,79
EREGL	47,74	48,60	49,13	49,32	50,85	51,38	52,24	52,11	1,06
EUREN	14,58	14,70	14,77	14,83	15,01	15,08	15,20	15,11	0,87
EUPWR	84,08	85,63	86,59	86,85	89,68	90,64	92,18	93,50	1,24
FROTO	838,67	849,55	856,28	863,00	878,05	884,78	895,67	915,69	0,86
GWIND	29,91	30,31	30,56	31,02	31,35	31,60	31,99	31,37	0,94
GARAN	108,53	110,02	110,94	112,80	113,92	114,84	116,33	117,53	0,98
GESAN	42,95	43,63	44,05	44,22	45,41	45,83	46,51	46,70	1,28
GUBRF	157,97	160,49	162,05	163,70	167,09	168,65	171,17	163,55	0,95
HEKTS	10,96	11,20	11,36	11,55	11,85	12,01	12,26	11,84	0,90
IPEKE	41,52	42,87	43,71	44,00	46,41	47,25	48,60	44,95	1,11
ISDMR	33,51	33,96	34,23	34,34	35,12	35,39	35,83	36,17	1,06
ISCTR	12,85	12,95	13,01	13,08	13,22	13,28	13,39	14,03	1,12
ISGYO	14,22	14,50	14,67	14,71	15,23	15,40	15,68	15,84	1,10
ISMEN	36,00	36,59	36,95	37,08	38,13	38,49	39,08	38,05	1,07

GÜNLÜK DESTEK-DİRENÇ TABLOSU

Hisse	Destek-3	Destek-2	Destek-1	Kapanış	Direnç-1	Direnç-2	Direnç-3	10 GHO	Beta (1Y)
IZENR	20,79	21,16	21,39	21,52	22,14	22,37	22,75	22,43	1,16
IZMDC	5,39	5,45	5,48	5,50	5,59	5,62	5,67	5,77	1,01
KLSE	41,48	42,23	42,69	42,80	44,19	44,65	45,40	45,33	1,03
KRDMD	24,97	25,52	25,85	25,96	26,94	27,27	27,81	27,81	1,34
KARSN	14,28	14,68	14,93	15,07	15,72	15,97	16,36	15,13	1,06
KAYSE	23,07	23,44	23,67	23,82	24,40	24,63	24,99	25,06	1,04
KMPUR	46,95	47,66	48,10	48,30	49,52	49,96	50,67	51,01	1,00
KCAER	40,49	41,07	41,43	41,50	42,59	42,95	43,53	44,27	0,99
KCHOL	182,20	183,92	184,98	186,20	188,42	189,48	191,20	199,06	0,94
KONTR	46,05	47,29	48,06	48,32	50,53	51,30	52,53	52,88	1,36
KONYA	6.528,33	6664,90	6749,27	6.870,00	7022,40	7106,77	7243,33	7.207,01	0,75
KORDS	83,10	84,97	86,13	86,50	89,87	91,03	92,90	91,24	1,03
KOZAL	21,73	22,36	22,75	22,96	24,00	24,39	25,01	23,57	1,14
KOZAA	59,97	61,82	62,96	63,90	66,67	67,81	69,67	64,00	1,20
MAVI	101,07	102,86	103,97	105,80	107,56	108,67	110,47	108,32	0,89
MIATK	48,35	49,50	50,20	50,45	52,50	53,20	54,35	55,42	1,24
MGROS	509,33	515,06	518,60	525,00	530,06	533,60	539,33	531,68	0,76
ODAS	7,39	7,49	7,55	7,58	7,76	7,82	7,93	7,90	1,12
OTKAR	498,50	508,05	513,95	515,50	533,05	538,95	548,50	553,96	0,94
OYAKC	67,37	68,72	69,56	69,80	72,27	73,11	74,47	73,44	1,08
PGSUS	218,10	223,14	226,26	230,70	236,34	239,46	244,50	228,57	1,11
PENTA	14,57	14,76	14,88	14,90	15,26	15,38	15,57	15,45	0,94
PETKM	20,09	20,61	20,94	21,10	21,99	22,32	22,85	22,26	1,19
QUAGR	2,95	3,01	3,05	3,08	3,17	3,21	3,27	3,13	0,85
SAHOL	88,10	88,98	89,52	90,20	91,28	91,82	92,70	94,51	1,05
SASA	5,23	5,39	5,50	5,54	5,83	5,94	6,11	5,57	1,05
SDTTR	268,42	277,30	282,79	290,75	300,55	306,04	314,92	288,00	0,88
SMRTG	41,22	42,06	42,58	42,78	44,26	44,78	45,62	46,28	1,05
SKBNK	3,60	3,66	3,70	3,72	3,82	3,86	3,92	3,95	0,98
SISE	41,82	42,34	42,66	42,78	43,70	44,02	44,54	44,72	0,90
SOKM	57,10	57,81	58,24	59,20	59,66	60,09	60,80	59,64	0,83
HALKB	14,94	15,14	15,26	15,29	15,65	15,77	15,96	16,13	0,98
TSKB	10,94	11,04	11,10	11,16	11,30	11,36	11,46	11,73	1,14
TATEN	35,49	35,94	36,21	36,44	37,10	37,37	37,81	35,99	1,09
TAVHL	235,27	238,09	239,84	240,40	245,49	247,24	250,07	251,70	1,05
TKFEN	48,80	49,85	50,50	50,80	52,60	53,25	54,30	53,18	1,17
TOASO	217,50	224,72	229,18	230,50	243,62	248,08	255,30	250,60	0,93
TUKAS	8,09	8,36	8,52	8,63	9,06	9,22	9,49	8,91	0,89
TCELL	101,23	102,46	103,21	103,70	105,66	106,41	107,63	104,58	0,95
TUPRS	157,40	159,46	160,74	161,80	164,86	166,14	168,20	162,01	0,97
THYAO	294,25	297,21	299,04	300,25	304,96	306,79	309,75	296,51	1,08
TTKOM	49,15	49,86	50,29	50,95	51,71	52,14	52,85	50,34	1,06
TTRAK	698,50	705,19	709,32	710,50	722,69	726,82	733,50	745,68	0,88
ULKER	143,67	150,16	154,17	155,00	167,16	171,17	177,67	166,13	1,14
VAKBN	17,55	17,85	18,04	18,10	18,63	18,82	19,11	19,33	1,01
VESTL	64,60	65,96	66,79	67,80	69,51	70,34	71,70	69,95	1,13
YKBNK	26,80	27,03	27,17	27,20	27,63	27,77	28,00	29,00	0,99
YYLGD	11,49	11,74	11,89	12,00	12,38	12,53	12,77	12,21	1,02
YEOTK	176,80	180,73	183,17	185,60	191,03	193,47	197,40	197,93	1,37
ZOREN	4,69	4,77	4,82	4,84	4,98	5,03	5,11	5,14	1,16

Çekince: Bu raporda yer alan bilgi ve yorumlar Şeker Yatırım Menkul Değerler A.Ş. Araştırma Bölümü tarafından güvenilir olduğuna inanılan kaynaklardan yararlanarak hazırlanmıştır. Bu kaynaklardaki hata ve eksikliklerden ve bu bilgilerin ticari amaçlı operasyonlarda kullanılmasından doğabilecek zararlardan Şeker Yatırım Menkul Değerler A.Ş. hiçbir şekilde sorumlu tutulamaz. Burada yer alan yatırım bilgi, yorum ve tavsiyeleri yatırım danışmanlığı kapsamında değildir. Yatırım danışmanlığı hizmeti, yetkili kuruluşlar tarafından kişilerin risk ve getiri tercihleri dikkate alınarak kişiye özel sunulmaktadır. Burada yer alan yorum ve tavsiyeler ise genel niteliktedir. Bu tavsiyeler mali durumunuz ile risk ve getiri tercihlerinize uygun olmayabilir. Bu nedenle, sadece burada yer alan bilgilere dayanarak yatırım kararı verilmesi beklentilerinize uygun sonuçlar doğurmayabilir.