

Güne yükselişle başlayan ve 9.200 seviyesinin üzerinde çıkan BIST 100 endeksi günün geri kalanında artan kar satışları ile gerileyerek günü %1.05 kayıpla 9.097,15 puandan kapandı. Son iki aydır sürdürdüğü yükseliş trendini 9.400 seviyelerinde sonlandırarak kısa vadeli bir düzeltme hareketi içine giren endeksin 9.060 desteğini aşağıya kırması durumunda 8.900 veya 8.750 desteklerine geri çekilmesi beklenir. Diğer yandan, Endeksin 9.000-9.060 bandında tutunması durumunda ise tekrardan 9.250- 9.400 dirençlerini hedefleyerek tepki yükselişi sergilemesi beklenir. Kısa vadede 9.000 ve altına gerilemeler alım fırsatı, 9.250 ve üzerine hacimsiz yükselişler ise satış fırsatı olarak takip edilebilir. Endeksin kısa vadeli göstergeleri aşırı satım bölgelerinde hareket ederken orta vadeli göstergeleri ise geri çekilmenin bir süre daha devam edebileceğine işaret etmektedir. Endeksin güne sınırlı negatif eğilimle başlamasını gün içerisinde gelecek kar satışlarının karşılanması durumunda yükseliş trendini sürdürme çabası içerisinde olmasını bekliyoruz.

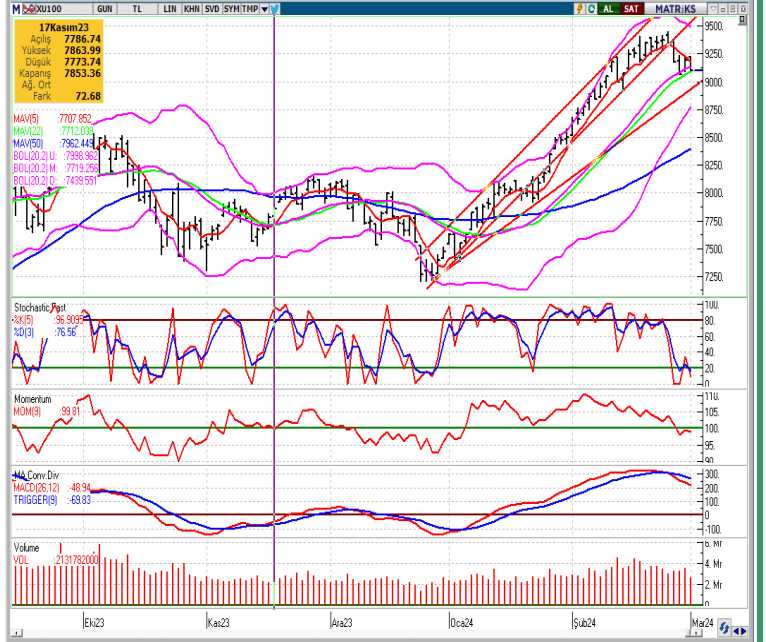

KAPANIŞ	9.097,15	K.V. DESTEK	9.060 - 8.750	BIST 100 DEĞİŞİM		BIST 100 YÜKSELEN / DÜŞEN HİSSE		BIST 100 HACİM DEĞİŞİM	
DEĞİŞİM	-1,05%	K.V. DİRENÇ	9.250 - 9.400	HAFTALIK	-2,96%	DÜŞEN HİSSE SAYISI	62	GÜNLÜK	-25,39%
K.V. GÖRÜNÜM	POZİTİF	O.V. DESTEK	8.500	AYLIK	5,22%	YÜKSELEN HİSSE SAYISI	37	HAFTALIK	-9,10%
HACİM (Mn TL)	108.607	O.V. DİRENÇ	9.800	YILB.	21,78%	DEĞİŞMEYEN HİSSE SAYISI	1	AYLIK	44,18%

TEKNİK VERİLER- HİSSE ÖNERİLERİ

En Çok Yükselen Hisseler				En Çok Değer Kaybeden Hisseler				Hisse Önerileri						
Hisse	Kapanış	Günlük Getiri	Yılbaşından Bugüne	Hisse	Kapanış	Günlük Getiri	Yılbaşından Bugüne	Hisse Adı	Öneri Tarihi	Kapanış Fiyatı	Öneri Türü	Kısa Vadeli Hedef	Zarar Kes Seviyesi	Son Durum
VKING	37,84	10%	54%	ERSU	30,78	-10%	169%							
FONET	40,08	10%	530%	NETAS	85,50	-10%	107%							
TGSAS	52,75	10%	83%	CMEN	410,0	-10%	104%							
ATEKS	189,50	10%	112%	ALCTL	134,90	-10%	77%							
FLAP	15,98	10%	46%	KTLEV	107,00	-10%	42%							
LMKDC	31,52	10%	0%	KBORU	157,60	-9%	274%							
A1CAP	35,06	10%	28%	ISGSY	28,00	-9%	24%							
BRKSN	48,52	10%	113%	EDATA	31,44	-8%	93%							
REEDR	76,10	10%	253%	CRDFA	8,12	-7%	44%							
BRKVV	219,50	10%	372%	AZTEK	143,50	-7%	40%							
En Hareketli Hisseler				Haftalık Bazda										
Hisse	Kapanış	Hacim (Bin TL)	Yılbaşından Bugüne	En Çok Yükselen		En çok Düşen								
EREGL	45,94	8.525.331	12%	FONET	61%	AYCES	-27%							
MIATK	81,05	6.016.424	125%	YAYLA	61%	ERSU	-21%							
REEDR	76,10	5.704.936	253%	BRKVV	45%	IHYAY	-17%							
THYAO	277,75	5.504.142	22%	KARTN	34%	PSGYO	-16%							
KONTR	286,00	5.219.421	32%	TETMT	34%	ISGSY	-15%							
GUBRF	195,70	4.685.349	27%	QNBFL	33%	ARASE	-14%							
BRSAN	745,50	4.401.995	26%	CMBTN	29%	GEDZA	-14%							
TUPRS	164,80	3.904.339	15%	ERCB	28%	DOFER	-14%							
KOZAL	22,78	2.945.105	17%	GEREL	27%	VESTL	-13%							
SASA	38,80	2.611.188	6%	SUMAS	27%	KARYE	-13%							

ENDEKS GETİRİLERİ VE HAREKETLİ ORTALAMA DEĞERLERİ							
Endeks	Kapanış	Günlük Getiri %	Haftalık Getiri %	Aylık Getiri %	14 GHO	50 GHO	200 GHO
BIST 100	9.097	-1,05	-2,96	5,22	9.137	8.627	7.587
BIST 030	9.580	-1,25	-3,82	3,60	9.689	9.204	8.136
BIST BANKA	9.785	-2,68	-6,49	0,84	10.087	9.668	8.003
BIST SINAİ	14.409	-0,06	-0,44	9,44	14.232	13.334	11.951

Not: Hareketli ortalama tablosundaki Yeşil renk endeksin ilgili ortalamanın üzerinde olduğunu, Kırmızı renk ise altında olduğunu göstermektedir.

KV= Kısa vade olarak 1-5 günlük süreç kastedilmektedir.
KVU= Teknik Önerinin Kısa Vadeli hedefine ulaştığını ifade eder.
İZLE= Alım için hissenin takibe alınmasını gerektiğini ifade etmektedir.
STOP= Teknik önerinin Zarar-Kes seviyesine ulaştığını göstermektedir.
GHO= Günlük Hareketli Ortalama (Üssel)
Bilgi: Alım Aralığı maksimum fayda sağlanabilecek aralığı ifade eder.
Ancak piyasa koşullarına göre hisse bu aralığa gelmeden hedef bölgeye yükselişini devam ettirebileceği göz önünde bulundurulmalıdır.

GÜNLÜK DESTEK-DİRENÇ TABLOSU

Hisse	Destek-3	Destek-2	Destek-1	Kapanış	Direnç-1	Direnç-2	Direnç-3	10 GHO	Beta (1Y)
AHGAZ	12,96	13,28	13,48	13,87	14,12	14,32	14,64	13,34	0,47
AKBNK	39,17	39,75	40,12	40,30	41,29	41,66	42,25	41,40	0,99
AKCNS	152,47	154,19	155,25	155,60	158,69	159,75	161,47	165,89	0,99
AKFYE	26,61	26,99	27,22	27,32	27,97	28,20	28,57	26,62	0,76
AKSA	103,87	105,28	106,15	107,00	108,98	109,85	111,27	106,72	0,92
AKSEN	36,10	36,61	36,93	37,06	37,95	38,27	38,78	37,95	1,04
ALARK	123,43	125,76	127,20	127,50	131,86	133,30	135,63	129,03	1,11
ALBRK	4,16	4,20	4,22	4,24	4,30	4,32	4,36	4,43	0,75
ALFAS	101,03	102,37	103,20	104,10	105,87	106,70	108,03	107,55	0,88
AEFES	143,97	147,06	148,97	149,90	155,16	157,07	160,17	152,93	0,79
AGHOL	248,67	251,34	252,99	255,50	258,34	259,99	262,67	257,70	0,99
ARCLK	160,73	163,29	164,87	166,00	169,99	171,57	174,13	161,75	1,05
ASGYO	15,33	15,54	15,66	15,82	16,07	16,19	16,39	16,20	1,28
ASELS	57,80	58,53	58,97	59,20	60,43	60,87	61,60	60,34	1,02
ASTOR	118,70	119,73	120,37	121,50	122,43	123,07	124,10	122,80	0,98
BERA	19,03	19,48	19,75	19,85	20,65	20,92	21,37	17,62	1,02
BIENY	45,64	46,35	46,79	47,16	48,21	48,65	49,36	47,70	0,80
BIMAS	370,50	375,37	378,38	381,00	388,12	391,13	396,00	387,53	0,80
BIOEN	19,93	20,23	20,42	20,62	21,03	21,22	21,53	20,68	0,88
BOBET	36,49	36,88	37,13	37,18	37,92	38,17	38,57	38,00	0,80
BRSAN	679,17	705,52	721,81	745,50	774,52	790,81	817,17	704,26	0,79
BRYAT	4.206,67	4327,00	4401,34	4.500,00	4642,00	4716,34	4836,67	3.912,21	0,96
BUCIM	8,12	8,21	8,27	8,41	8,44	8,50	8,58	8,41	0,97
COLLA	604,33	612,55	617,62	620,00	634,05	639,12	647,33	631,71	0,59
CWENE	296,00	299,72	302,03	303,50	309,47	311,78	315,50	317,67	1,05
CANTE	17,69	17,98	18,15	18,45	18,73	18,90	19,19	18,50	0,63
CIMSA	34,15	34,47	34,66	34,78	35,29	35,48	35,79	36,01	1,10
DOHOL	13,40	13,52	13,59	13,79	13,83	13,90	14,02	13,75	1,23
DOAS	259,00	261,39	262,86	264,00	267,64	269,11	271,50	268,94	0,94
ECILC	51,50	52,42	52,98	54,50	54,82	55,38	56,30	52,94	1,09
ECZYT	252,75	256,38	258,62	259,75	265,88	268,12	271,75	268,22	1,07
EGEEN	16.765,83	17043,74	17215,43	17.412,50	17771,24	17942,93	18220,83	15.660,43	1,00
EKGYO	11,05	11,14	11,20	11,34	11,39	11,45	11,55	11,13	1,08
ENJSA	60,30	61,08	61,57	62,00	63,13	63,62	64,40	61,13	0,99
ENERY	145,00	146,68	147,72	150,00	151,08	152,12	153,80	151,40	0,98
ENKAI	36,37	36,80	37,07	37,18	37,94	38,21	38,65	38,59	0,93
EREGL	45,10	45,44	45,64	45,94	46,32	46,52	46,86	46,60	0,91
EUREN	18,55	19,05	19,37	20,20	20,38	20,70	21,21	18,23	0,73
EUPWR	166,20	168,42	169,78	170,20	174,22	175,58	177,80	177,51	0,97
FROTO	992,67	1000,31	1005,03	1.008,00	1020,31	1025,03	1032,67	1.005,63	0,91
GWIND	27,33	27,57	27,72	27,82	28,21	28,36	28,61	27,93	0,92
GARAN	60,68	61,31	61,70	61,85	62,96	63,35	63,98	64,13	0,97
GESAN	75,10	75,94	76,46	76,70	78,14	78,66	79,50	79,76	1,18
GUBRF	186,10	191,56	194,94	195,70	205,86	209,24	214,70	192,31	0,84
HEKTS	18,71	19,00	19,18	19,40	19,77	19,95	20,25	19,79	0,95
IPEKE	39,45	40,16	40,60	41,08	42,02	42,46	43,17	40,59	1,10
ISDMR	39,37	39,82	40,10	40,22	41,00	41,28	41,73	40,48	0,98
ISCTR	10,36	10,55	10,67	10,71	11,04	11,16	11,34	11,08	1,00
ISGYO	17,02	17,18	17,28	17,33	17,60	17,70	17,86	17,91	1,12
ISMEN	35,78	36,35	36,71	36,90	37,85	38,21	38,78	37,50	1,08

GÜNLÜK DESTEK-DİRENÇ TABLOSU

Hisse	Destek-3	Destek-2	Destek-1	Kapanış	Direnç-1	Direnç-2	Direnç-3	10 GHO	Beta (1Y)
IZENR	31,27	31,64	31,87	32,32	32,62	32,85	33,23	32,85	1,27
IZMDC	6,62	6,68	6,72	6,83	6,84	6,88	6,94	6,70	0,82
KLSE	70,93	73,40	74,92	75,70	79,85	81,37	83,83	76,32	1,08
KRDMD	26,43	26,74	26,93	27,14	27,54	27,73	28,03	27,81	1,20
KARSN	9,75	9,91	10,01	10,28	10,33	10,43	10,59	10,09	1,07
KAYSE	35,12	35,46	35,68	35,96	36,36	36,58	36,92	36,13	0,95
KMPUR	65,43	65,93	66,24	66,40	67,23	67,54	68,03	68,12	1,02
KCAER	51,60	53,22	54,23	54,90	57,47	58,48	60,10	54,80	0,98
KCHOL	163,00	164,49	165,41	165,60	168,39	169,31	170,80	170,98	1,05
KONTR	267,00	277,79	284,46	286,00	306,04	312,71	323,50	279,30	1,19
KONYA	9.496,67	9861,48	10086,86	10.560,00	10816,48	11041,86	11406,67	9.368,68	0,73
KORDS	92,73	96,17	98,30	103,00	105,17	107,30	110,73	95,30	0,92
KOZAL	21,98	22,32	22,52	22,78	23,20	23,40	23,74	22,73	1,04
KOZAA	49,28	50,31	50,95	51,85	53,01	53,65	54,68	50,86	1,13
MAVI	138,83	140,36	141,31	143,10	144,36	145,31	146,83	141,27	0,96
MIATK	74,75	77,19	78,71	81,05	83,59	85,11	87,55	72,46	0,83
MGROS	481,92	485,45	487,63	490,75	494,70	496,88	500,42	474,32	0,82
ODAS	9,81	10,09	10,26	10,66	10,82	10,99	11,27	10,15	1,12
OTKAR	469,67	478,45	483,88	486,00	501,45	506,88	515,67	509,80	0,92
OYAKC	66,87	68,41	69,37	70,70	72,46	73,42	74,97	69,24	1,09
PGSUS	812,83	824,68	831,99	833,50	855,68	862,99	874,83	837,97	1,08
PENTA	20,39	20,71	20,91	21,18	21,55	21,75	22,07	21,14	0,84
PETKM	23,23	23,50	23,67	23,74	24,20	24,37	24,63	24,23	1,14
QUAGR	4,22	4,27	4,30	4,34	4,40	4,43	4,48	4,37	0,54
SAHOL	75,95	76,89	77,46	77,75	79,34	79,91	80,85	79,88	1,05
SASA	37,92	38,42	38,74	38,80	39,74	40,06	40,56	40,07	0,94
SDTTR	363,92	371,17	375,66	377,25	390,17	394,66	401,92	393,72	0,80
SMRTG	62,68	63,52	64,04	64,15	65,72	66,24	67,08	66,89	0,85
SKBNK	4,63	4,67	4,70	4,71	4,78	4,81	4,85	4,83	0,90
SISE	49,35	49,85	50,15	50,35	51,15	51,45	51,95	51,34	1,08
SOKM	63,95	64,83	65,37	65,85	67,13	67,67	68,55	67,98	0,81
HALKB	13,92	14,12	14,25	14,28	14,65	14,78	14,98	14,68	0,82
TSKB	7,97	8,06	8,12	8,18	8,31	8,37	8,47	8,33	1,11
TATEN	38,39	38,75	38,98	39,24	39,71	39,94	40,31	40,92	1,18
TAVHL	164,40	167,04	168,66	170,80	173,94	175,56	178,20	168,08	1,09
TKFEN	44,85	45,56	45,99	46,08	47,40	47,83	48,53	46,43	1,19
TOASO	255,17	258,41	260,42	261,00	266,91	268,92	272,17	263,89	0,97
TUKAS	8,63	8,72	8,77	8,90	8,96	9,01	9,11	8,66	0,96
TCELL	64,83	65,44	65,82	66,30	67,04	67,42	68,03	66,77	1,05
TUPRS	159,80	161,37	162,33	164,80	165,47	166,43	168,00	163,04	1,06
THYAO	273,75	275,85	277,15	277,75	281,35	282,65	284,75	280,89	1,12
TTKOM	30,47	30,92	31,20	31,30	32,10	32,38	32,83	32,07	1,11
TTRAK	847,00	855,02	859,98	861,00	876,02	880,98	889,00	855,24	0,91
ULKER	102,53	104,18	105,19	106,00	108,48	109,49	111,13	106,27	1,04
VAKBN	14,11	14,19	14,23	14,25	14,39	14,43	14,51	14,49	0,96
VESTL	76,42	78,31	79,48	80,15	83,26	84,43	86,32	84,47	1,12
YKBNK	21,97	22,27	22,46	22,50	23,07	23,26	23,57	23,27	0,89
YYLGD	14,83	14,99	15,10	15,17	15,42	15,53	15,69	15,69	0,84
YEOTK	231,63	236,33	239,23	241,10	248,63	251,53	256,23	246,59	1,18
ZOREN	5,41	5,47	5,51	5,53	5,63	5,67	5,73	5,59	0,99

Çekince: Bu raporda yer alan bilgi ve yorumlar Şeker Yatırım Menkul Değerler A.Ş. Araştırma Bölümü tarafından güvenilir olduğuna inanılan kaynaklardan yararlanarak hazırlanmıştır. Bu kaynaklardaki hata ve eksikliklerden ve bu bilgilerin ticari amaçlı operasyonlarda kullanılmasından doğabilecek zararlardan Şeker Yatırım Menkul Değerler A.Ş. hiçbir şekilde sorumlu tutulamaz. Burada yer alan yatırım bilgi, yorum ve tavsiyeleri yatırım danışmanlığı kapsamında değildir. Yatırım danışmanlığı hizmeti, yetkili kuruluşlar tarafından kişilerin risk ve getiri tercihleri dikkate alınarak kişiye özel sunulmaktadır. Burada yer alan yorum ve tavsiyeler ise genel niteliktedir. Bu tavsiyeler mali durumunuz ile risk ve getiri tercihlerinize uygun olmayabilir. Bu nedenle, sadece burada yer alan bilgilere dayanarak yatırım kararı verilmesi beklentilerinize uygun sonuçlar doğurmayabilir.